STANLEY

Suministros Industriales
Martínez, S.L.
VENTA Y ALQUILER DE:
Maquinaria para Construcción y Agricultura

CATÁLOGO GENERAL - TARIFA 2019
CATÁLOGO GERAL - TABELA 2019

STANLEY®

Suministros Industriales
Martínez, S.L.
VENTA Y ALQUILER DE:
Maquinaria para Construcción y Agricultura

AYUNDANDO A ALCANZAR LA PERFECCIÓN

Desde 1843, somos el referente en excelencia en todo lo que hacemos. Ninguna empresa del mundo cuenta con un historial más sólido ni convincente de ofrecer herramientas duraderas, innovadoras y potentes que ayudan a los usuarios de todo el mundo a dar el máximo. Nuestra misión en STANLEY es ayudar a las personas a que destaquen, aprovechen todo su potencial y ejecuten cada tarea mejor que la anterior.

Tanto si es ayudando a trabajar más rápido, cortar con mayor precisión o golpear con más fuerza, conseguimos que nuestros clientes sean los mejores poniendo en sus manos algunas de las herramientas más útiles jamás fabricadas.

En STANLEY tenemos pasión por mejorar cada día, crear novedades y ayudar a las personas a alcanzar la perfección. Rendimiento en acción, esa es nuestra promesa.

AJUDANDO A ALCANÇAR A PERFEIÇÃO

Desde 1843, definimos o padrão de excelência em tudo que fazemos. Nenhuma companhia na terra tem uma história mais forte ou mais convincente em fornecimento de ferramentas dedicadas, inovadoras e poderosas que ajudam os utilizadores em todo o mundo a serem os melhores.

A nossa missão na STANLEY é ajudar as pessoas a destacarem-se, a que libertem o seu potencial e façam com que cada trabalho seja melhor do que o último.
Quer seja a ajudar-lhes a trabalhar mais depressa, a martelar com mais força ou a cortar com mais gume, criamos as ferramentas mais úteis para ajudar a que sejam os melhores.

A STANLEY tem uma paixão por melhorar sempre e criar novidades para ajudar as pessoas a destacarem-se - a serem desempenho em ação - e essa é a promessa da nossa marca.

Suministros Industriales
Martínez, S.L.
VENTA Y ALQUILER DE:
Maquinaria para Construcción y Agricultura

"Como en la mayoría de los casos, cuando encuentras una herramienta buena, nunca dejas de utilizarla"

Javier, Contratista

9.0/10

Reevoo Verified

Suministros Industriales
Martínez, S.L.
VENTA Y ALQUILER DE:
Maquinaria para Construcción y Agricultura

UNA HISTORIA DETRÁS DE CADA HERRAMIENTA

Opiniones imparciales de profesionales

En STANLEY, sabemos que los usuarios de herramientas profesionales de todo el mundo valoran especialmente la opinión de sus colegas, más allá de cualquier cosa que nosotros podamos decir. Por ello, pedimos opiniones y valoraciones honestas e imparciales a personas que utilizan nuestras herramientas en la vida real, en el día a día.

Mientras evolucionamos el concepto de evaluación de STANLEY, nos hemos asociado con Reevoo, un servicio de análisis y valoración reconocido e independiente para recopilar y publicar nuestros análisis. Reevoo nunca censurará los comentarios negativos, y tampoco dejará que lo hagan los distribuidores ni las marcas.
Por lo tanto, el sello de confianza de Reevoo está considerado un signo de veracidad. Así, nuestros usuarios finales tendrán la certeza que están leyendo una evaluación de total fiabilidad.
Es más, con los análisis y evaluaciones de STANLEY, también tendrá la seguridad de que quien evalúa nuestras herramientas es alguien que realmente sabe de lo que habla.

www.STANLEYTOOLS.eu/reviews

Suministros Industriales
Martínez, S.L.
VENTA Y ALQUILER DE:
Maquinaria para Construcción y Agricultura

NUESTRA GAMA DE PRODUCTOS

STANLEY®

HERRAMIENTAS **ROBUSTAS** Y DE **CALIDAD**

...para el día a día

STANLEY® FATMAX®

INCORPORAN **INNOVACIONES** Y **CARACTERÍSTICAS** QUE **MEJORAN** EL **RENDIMIENTO**

…para golpear más fuerte, cortar con mayor precisión y trabajar más rápido, día tras día.

Suministros Industriales
Martínez, S.L.
VENTA Y ALQUILER DE:
Maquinaria para Construcción y Agricultura

EXPLICACIÓN DE LA INFORMACIÓN DEL PRODUCTO

A continuación un ejemplo de un producto de éxito FatMax® con las principales características resaltadas, junto con todas las variaciones y los precios de los productos que están en una tabla fácil de leer.

FATMAX® AUTOLOCK BLADE ARMOR™

STANLEY FATMAX

Sistema de bloqueo de retroceso.

Clip para cinturón.

Cinta extra ancha completamente revestida de Mylar. Revestimiento Blade Armor en los primeros 8 centímetros.

La cinta aguanta sin doblarse hasta 3,3 m.

Máximo confort y durabilidad.

Gancho "cero real". Incluye 2 ganchos extra intercambiables: magnético y extra grande.

Hay muchos NUEVOS productos en este catálogo, busque este símbolo.

NUEVO
NOVO

Referen.	*Longitud en m / Comprimento em m*	*Anchura en mm / Largura em mm*				€
XTHT0-33671	5	32	X	1	3253560336714	36,30
XTHT0-33501	8	32	X	1	3253560335014	42,17

0 Indica el tipo de embalajes, por ejemplo , caja, expositor, etc.

10 Indica el tipo de producto, por ejemplo, una cinta corta

789 Indica producto individual

Indica las dimensiones del producto y/o una breve descripción

Indica la forma en que los productos se suministran, por ejemplo, envase, suelto, etc, o indica display o expositor.

Indica el número de productos que contiene una caja

En su caso se presenta el código de barras EAN completo de 13 dígitos para una fácil actualización de sus sistemas electrónicos de control de inventario.

Códigos alternativos

XTHT0-33671

XTHT = Herramientas manuales Xtreme
FMHT = Herramientas manuales Fatmax
STHT = Herramientas manuales STANLEY
STST = Almacenamiento STANLEY

Suministros Industriales
Martínez, S.L.
VENTA Y ALQUILER DE:
Maquinaria para Construcción y Agricultura

ÍNDICE GENERAL

14 **INSTRUMENTOS DE MEDICIÓN**

20 Flexómetros
27 Metros Plegables
29 Cintas Largas
35 Topómetros

38 **INSTRUMENTOS DE NIVELACIÓN**

46 Niveles Antichoc
47 Niveles Tubulares
50 Niveles Cuerpo Perfilado
52 Niveles Digitales
53 Otros Niveles

58 **MEDICIÓN Y NIVELACIÓN LÁSER**

66 Intelli-Tools
73 Medición láser
79 Nivelación Láser Profesional
87 Nivelación Láser
90 Accesorios

99 **PLOMADAS Y CORDELES DE TRAZADO**

102 Plomadas y Cordeles de Trazado
106 Lápices y Marcadores
109 Escuadras - Falsas Escuadras y Accesorios

111 **CUCHILLOS Y CÚTERS**

120 Cuchillos Hoja Retráctil
122 Cuchillos de Seguridad
125 Cuchillos con Hoja de Cerámica
126 Cuchillos Hoja Fija
127 Otros Cuchillos
132 Hojas de Cuchillo
138 Cutters
144 Hojas Para Cutter
147 Escalpelos

150 **DESTORNILLADORES**

157 FatMax®
168 Destornilladores 1.000V
172 Buscapolos
173 Cushion Grip
178 Multipuntas
181 Puntas de Destornillador
182 Puntas de Destornillador - PRO

184 **CARPINTERÍA Y CONSTRUCCIÓN**

189 Cepillos Metálicos
193 Varios
195 Hierros de Cepillo
197 Surform
200 Hojas de Surform
202 Serruchos
210 Bastidores
212 Guías de Sierra
215 Sierras Para Metales
216 Otras Sierras
221 Hojas de Sierra
223 Formones
231 Accesorios para Formones
232 Limas y Escofinas
239 Martillos de Carpintero
239 Martillos Sacaclavos
240 Martillos de Mecánico
241 Martillos de Cerrajero
241 Martillos de Electricista
243 Mazas
245 Accesorios
249 Cinceles, Punzones y Botadores
252 Barras
255 Berbiquíes

Suministros Industriales
Martínez, S.L.
VENTA Y ALQUILER DE:
Maquinaria para Construcción y Agricultura

256
HERRAMIENTA MECÁNICA

261 Vasos y Accesorios - PRO
265 Vasos y Accesorios - STANLEY
273 Llaves - PRO
275 Llaves - STANLEY
282 Juegos de Llaves Hexagonales
285 Juegos de Llaves Hexagonales - Bricolaje
288 Alicates Ajustables FatMax®
289 Alicates FatMax®
293 Alicates Multifunción FatMax®
294 Alicates 1.000V VDE
297 Alicates FatMax® de Acción Compuesta
298 Mini-Alicates FatMax®
301 Alicates para Terminales
302 Alicates Dynagrip® Control Grip
305 Alicate Multiherramientas
306 Mordazas con Bloqueo de Seguridad
308 Mordazas Maxsteel
310 Tijeras Corta-Chapas
314 Cortavarillas
316 Tenazas
317 Varios

318
SARGENTOS Y TORNILLOS

323 Sargentos

330
HERRAMIENTAS DE FIJACIÓN

336 Grapadoras
341 Grapas y Clavos
343 Remachadoras
346 Pistolas de Cola Termofusible
348 Barras de cola

350
OFICIOS

353 Herramientas y Accesorios Para el Yeso
363 Accesorios de Decoración
363 Herramientas de Vidriero
366 Rasquetas y Espátulas
368 Herramientas para Fontanería

372
ORDENACIÓN

376 Gran Capacidad
383 Cajas de Herramientas
391 Bolsas de Herramientas
400 Organizadores
406 Gavetas
407 Caballete y Mesas
410 Almacenaje Profesional para Taller
411 Almacenaje para Taller - Sistema Transmodule
416 TSTAK
422 Porta herramientas

429
ILUMINACIÓN

431 Iluminación

434
INDICE POR PRODUCTO

Suministros Industriales
Martínez, S.L.
VENTA Y ALQUILER DE:
Maquinaria para Construcción y Agricultura

GAMA FLEXÓMETROS
GAMA DE FITAS MÉTRICAS

STANLEY FATMAX

ANCHO CINTA: 5 MEDIDAS
LARGURA DE FITA: 5 MEDIDAS

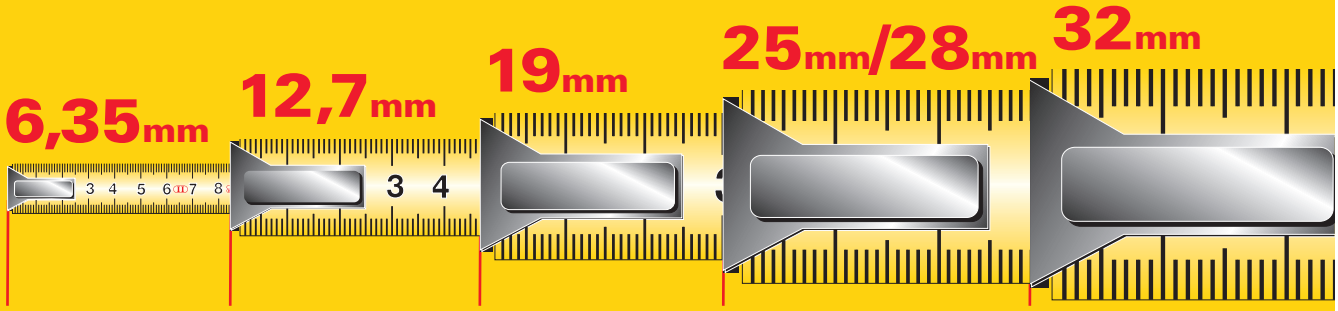

6,35mm	12,7mm	19mm	25mm/28mm	32mm
POWERLOCK 2m	FATMAX® MINI POWERLOCK CLASSIC TYLON PANORAMIC	POWERLOCK POWERLOCK CLASSIC MAX MAGNÉTICO TYLON	POWERLOCK BLADE ARMOR POWERLOCK CLASSIC MAX MAGNÉTICO TYLON	FATMAX® PRO BLADE ARMOR FATMAX® AUTOLOCK FATMAX® BLADE ARMOR

INSCRIPCIONES REGLAMENTARIAS DE UNA CINTA MÉTRICA
SÍMBOLOS REGULAMENTARES NUMA FITA DE MEDIÇÃO

Inscripción publicitaria facultativa
Inscrição publicitária facultativa

Articulo 17MID
Marcas metrológicas adicionales
Artigo 17MID
Marcas metrologicas adicionais

Clase de precisión
Clase de precisão

Número del certificado de control de la homologación CE
Número do certificado de control da homologação CE

Longitud nominal
Comprimento de fita

Articulo 17MID
Marca de verificación CE
Artigo 17MID
Marca de verificaçao CE

Articulo 17MID
Número identificador del organismo notificado
Artigo 17MID
Número identificador do organismo notificado

Temperatura de referencia
Temperatura de referência

ESTÁNDARES DE PRECISIÓN EUROPEOS

TOLERANCIAS PERMITIDAS

Clase de precisión	1 m	2 m	3 m	5 m	8 m	10 m
II	0,5mm	0,7mm	0,9mm	1,3mm	1,9mm	2,3mm
III	1mm	1,4mm				

Todas las cintas STANLEY fabricadas en Francia están homologadas por el S.I.M (Service des Instruments de Mesure)

Ejemplo: El error máximo para el flexómetro de 3m de clase II es de 0.9mm en toda su longitud.

NORMAS DE PRECISÃO EUROPEIAS

TOLERÂNCIAS PERMITIDAS

Classe de precisão	1 m	2 m	3 m	5 m	8 m	10 m
II	0,5mm	0,7mm	0,9mm	1,3mm	1,9mm	2,3mm
III	1mm	1,4mm				

Todas as fitas STANLEY fabricadas em França estão homologadas pelo S.I.M. (Service des Instruments de Mesure)

Exemplo: O erro máximo de uma fita métrica de 3 m da classe II é de 0,9 mm em todo o seu comprimento.

Suministros Industriales
Martínez, S.L.
VENTA Y ALQUILER DE:
Maquinaria para Construcción y Agricultura

GAMA FLEXÓMETROS
GAMA DE FITAS MÉTRICAS

		IMAGEN *IMAGEM*	1m	2m	3m	5m	8m	10m
Flexómetros con bloqueo de cinta *Fitas métricas com bloqueio de fita*	**NUEVO FATMAX PRO** Anchura de cinta 32 mm *Largura de fita 32 mm*					FMHT36318-0	FMHT0-36327	FMHT0-36337
	FATMAX® AUTOLOCK BLADE ARMOR Anchura de cinta 32 mm *Largura de fita 32 mm*					XTHT0-33671	XTHT0-33501	
	FATMAX® BLADE ARMOR MAGNETIC Anchura de cinta 32 mm *Largura de fita 32 mm*					FMHT0-33864		
	FATMAX® BLADE ARMOR™ Anchura de cinta 32 mm *Largura de fita 32 mm*					33-720	33-728	33-811
	POWERLOCK BLADE ARMOR™ Anchura de cinta 25 mm *Largura de fita 25 mm*					33-514	33-527	33-532
	POWERLOCK Anchura de cinta 19 mm *Largura de fita 19 mm*				33-522	33-552		
	POWERLOCK CLASSIC Anchura de cinta 6,35, 12,7 - 19 - 25 mm *Largura de fita 6,35, 12,7 - 19 - 25 mm*		39-055		33-238 33-218 (metálica)	33-194 33-191 33-195	33-198	33-442
	MAX Magnético Anchura de cinta 19 mm *Largura de fita 19 mm*				STHT0-36121	STHT0-36117	STHT0-36118	
	BIMATERIA TYLON DUAL LOCK Anchura de cinta 13 - 19 - 25 mm *Largura de cinta 13 - 19 - 25 mm*				STHT36802-0	STHT36803-0	STHT36804-0	
	BIMATERIA TYLON™ Anchura de cinta 12, 7 - 19 - 25 mm *Largura de fita 12, 7 - 19 - 25 mm*				30-687	30-697	30-657	
Flexómetros de lectura directa *Fitas métricas de leitura directa*	**PANORAMIC** Anchura de cinta 12,7 mm Sin bloqueo *Largura de fita 12,7 mm* *Sem bloqueio*			32-125				

Suministros Industriales
Martínez, S.L.
VENTA Y ALQUILER DE:
Maquinaria para Construcción y Agricultura

EL PROFESIONAL LE ACONSEJA

O PROFESIONAL ACONSELHA

LUIS REDONDO
obrero de la construcción/
trabalhador da construção civil

EL FLEXÓMETRO QUE MEJOR SE ADAPTA A SUS NECESIDADES
A MELHOR FITA MÉTRICA PARA SATISFAÇÃO DAS SUAS NECESSIDADES

EL SISTEMA DE RETORNO DE LA CINTA MÁS FIABLE Y POTENTE
O SISTEMA MAIS FIÁVEL DE RETORNO E BLOQUEIO DA LÂMINA

Todos los flexómetros STANLEY están dotados de un sistema de retorno y bloqueo de cinta insuperable; avances clave en los que STANLEY ha sido un pionero con sus famosos flexómetros Powerlock.

Todas as fitas métricas da STANLEY apresentam um retorno e bloqueio da lâmina imbatíveis; inovações chave introduzidas em primeiro lugar pela STANLEY com a sua famosa fita métrica Powerlock.

PROTECCIÓN DE LA CINTA PARA UNA MAYOR DURACIÓN
PROTECÇÃO DA LÂMINA PARA UMA DURABILIDADE MAIOR

En ambientes exigentes elija una cinta con revestimiento Mylar®, que le proporcionará una resistencia a la abrasión 10 veces superior a la de las cintas lacadas. Los modelos de alta gama de STANLEY también llevan una protección adicional BladeArmor®, un revestimiento termoplástico que se aplica sobre los primeros 15 cm en el extremo de la cinta, que siempre sufren un trato más duro.

Nos ambientes difíceis escolha uma fita métrica de lâmina revestida Mylar®, a qual oferece até 10 vezes mais de resistência à abrasão do que as lâminas lacadas. Os principais modelos da STANLEY possuem igualmente a protecção adicional da BladeArmor® - um revestimento termoplástico ao longo dos primeiros 15 cm no fim da lâmina, zona que está sujeita ao trato mais intenso.

GANCHO "CERO REAL". MAYOR EXACTITUD
GANCHO "ZERO REAL". MAYOR EXACTIDÃO

El gancho final remachado permite el movimiento para compensar su grosor y proporcionar la mayor exactitud a la hora de realizar mediciones internas o externas. El diseño del gancho de algunos modelos permite utilizar el flexómetro como un compás o una guía. Nuestros modelos FatMax® y FatMax® PRO tienen un gancho que permite anclar el objeto a medir desde arriba, desde abajo o desde un lateral.

O gancho final fortemente rebitado é fixado de forma inteligente para permitir o movimento, o que compensa a sua própria espessura, de modo a oferecer a maior exactidão ao efectuar medições internas ou externas. O gancho final de alguns modelos tem também um guia para o lápis e um marcador de círculos, além disso as nossas fitas métricas FatMax® e FatMax® PRO possuem um gancho de três vias que se pode prender ao item a ser medido a partir de cima, de baixo ou do lado.

GRACIAS A SU MAYOR PROYECCIÓN ES MÁS FÁCIL DE UTILIZAR
UMA MAIOR PROJECÇÃO TORNA O USO MAIS FÁCIL

La cinta de acero curvada, introducida por primera vez por STANLEY, permite que se estire la cinta sin necesidad de apoyarla en ningún sitio, lo cual es de gran valor en aquellas situaciones en las que se ha de realizar la medición con una sola mano y en el aire para vigas de tejado o en destierros profundos. El flexómetro FatMax® PRO de STANLEY lidera el mercado gracias a sus 4 metros de proyección.

A lâmina curva de aço, introduzida em primeiro lugar pela STANLEY, permite que a fita métrica seja estendida sem apoio, o que é de valor inestimável em situações em que é necessário medir sozinho todo o espaço, tal como na implantação de asnas ou na medição em locais de escavações profundas. A FatMax® PRO da STANLEY possui uma incrível "projecção" líder de mercado de 4 metros.

Suministros Industriales
Martínez, S.L.
VENTA Y ALQUILER DE:
Maquinaria para Construcción y Agricultura

EL PROFESIONAL LE ACONSEJA

O PROFESIONAL ACONSELHA

LUIS REDONDO
obrero de la construcción/
trabalhador da construção civil

CONSEJOS Y TÉCNICAS / *SUGESTÕES E TÉCNICAS*

CONSEJO / *SUGESTÃO* 1

Aumente su exactitud inclinando la cinta curvada para que ésta se sitúe tan cerca de la superficie a medir como sea posible.

Aumente a exactidão inclinando a lâmina curvada de modo a ficar o mais próximo possível da superfície que vai medir.

CONSEJO / *SUGESTÃO* 2

A la hora de encastrar elementos, como, por ejemplo, una puerta en su marco, minimice los riesgos de error en la medición realizando una marca a lápiz en la parte trasera de la cinta para indicar las dimensiones reales del objeto y, acto seguido, márquelo en la puerta. Esto resulta especialmente fácil con la Cinta FatMax® o FatMax® PRO. La marca a lápiz se puede borrar fácilmente con un paño húmedo.

Ao encaixar um componente noutro, tal como uma porta numa moldura, minimize o risco de erro na medição efectuando uma marca com lápis na parte traseira da lâmina da fita métrica para indicar a dimensão real, em seguida transfira-a para a porta. Isto é particularmente fácil com a Fita Métrica FatMax® ou FatMax® PRO a qual possui um gancho de três vias. A marca a lápis pode ser facilmente removida com um pano húmido.

CONSEJO / *SUGESTÃO* 3

Utilice la pequeña muesca en el extremo del gancho para trazar a lápiz líneas paralelas sobre el material usando su dedo o la boca de la carcasa de la cinta métrica para mantener una distancia fija con respecto al borde.

Utilize o pequeno entalhe do gancho final para calcular com lápis linhas paralelas ao longo do comprimento do material, usando o seu dedo ou a abertura da caixa da régua para manter uma distância fixa a partir da borda.

CONSEJO / *SUGESTÃO* 4

Para evitar que la cinta sufra daños innecesariamente controle siempre la velocidad de rebobinado y asegúrese de que la cinta no se tuerce. Las cintas más largas tienen potentes muelles, así que tenga especial cuidado para no pillarse los dedos entre la carcasa de la cinta y el gancho.

Para evitar danos desnecessários na sua fita métrica, controle sempre a velocidade de rebobinagem e certifique-se que a fita métrica não dobra. As fitas métricas mais longas possuem molas muito potentes, por conseguinte tenha especial cuidado para evitar que os seus dedos fiquem presos entre a caixa e o gancho final.

CONSEJO / *SUGESTÃO* 5

Use los centros marcados a diamante de 40 cm para situar viguetas.

Utilize os centros de 40cm convenientemente marcados a diamante para colocação de traves.

CONSEJO / *SUGESTÃO* 6

Marque círculos o arcos grandes haciendo pivotar el gancho sobre un tornillo o un clavo insertado en la pieza sobre la que esté trabajando y desplazando un lápiz a lo largo del radio requerido.

Desenhe círculos ou arcos grandes colocando a ranhura do gancho sobre um prego ou parafuso inserido na peça de trabalho e segurando um lápis pela largura do raio desejado.

CONSEJO / *SUGESTÃO* 7

Para los electricistas, la cinta STANLEY puede resultar una excelente "Cinta de Pescar" auxiliar para sacar cables de sus cavidades.

Para os electricistas, a lâmina de uma fita métrica da STANLEY pode ser uma excelente "Fita de Pesca" temporária para puxar cabos através de orifícios.

CONSEJO / *SUGESTÃO* 8

A veces, al realizar mediciones, el gancho final podría interferir en la exactitud de las mismas manteniendo la cinta alejada de la superficie a medir. Trate de situar la cinta plana sobre la superficie de trabajo y realice las mediciones desde una distancia "cero" de conveniencia como, por ejemplo, 10 cm; de este modo, una medición de 10 cm será una de 20 cm en la cinta métrica.

Por vezes, ao efectuar uma medição o gancho final pode interferir na exactidão ao segurar-se a lâmina fora da superfície, tente dispor a fita métrica de forma plana sobre o trabalho e faça a sua medição a partir de um ponto "zero" conveniente tal como os 10 cm, desse modo uma medição de 10 cm surgirá como tendo 20 cm na fita métrica.

CONSEJO / *SUGESTÃO* 9

Si no dispone de una regla de acero o de una esquina recta, puede dibujar una línea girando la cinta boca abajo.

Se uma régua de aço ou uma borda recta não estiverem disponíveis, pode desenhar uma linha recta voltando a lâmina do lado contrário.

CONSEJO / *SUGESTÃO* 10

Utilice su cinta para comprobar la cuadratura de una caja midiendo las diagonales.

Use a sua fita métrica para verificar a rectidão de uma caixa medindo as diagonais.

Suministros Industriales
Martínez, S.L.
VENTA Y ALQUILER DE:
Maquinaria para Construcción y Agricultura

TECNOLOGÍA PATENTADA TWIN-CORE™
Un Sistema doble de muelles de metal permite una reducción del tamaño mientras que se mantiene la máxima Resistencia y rendimiento.

TECNOLOGIA PATENTEADA TWIN-CORE™
Um sistema duplo de molas de metal permite uma redução no tamanho, mantendo a máxima resistência e desempenho.

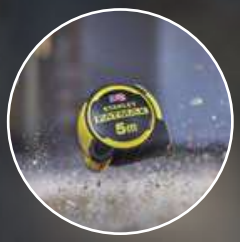

AGUANTA CAÍDAS HASTA 15 METROS
AGÜENTA QUEDAS ATÉ 15 METROS

ORIFICIO PARA TETHER
Reduce el riesgo de caídas cuando se trabaja en las alturas

ORÍFICIO PARA MOSQUETÃO
Reduz o risco de quedas ao trabalhar em alturas

BLOQUEO FÁCIL DE USAR
Bloqueo y desbloqueo con mucha facilidad, aguanta la cinta con firmeza cuando está bloqueado

SISTEMA DE TRAVAMENTO FÁCIL DE USAR
Bloqueio e desbloqueio com muita facilidade, segure a fita com firmeza quando está trancada

CINTA MUY FUERTE Y DURADERA
Protección Blade Armor™ de 15cm que proporciona un refuerzo extra a la parte más vulnerable de la cinta. Protección MAXSHIELD™contra la abrasión de la cinta para una durabilidad extrema

FITA MUITO FORTE E DURADORA
Proteção Blade Armor de 15 cm que oferece reforço extra na parte mais vulnerável da fita. Proteção MAXSHIELD contra abrasão da fita para extrema durabilidade

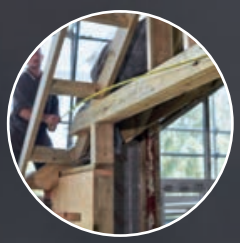

LA CINTA AGUANTA SIN DOBLARSE POR MÁS DISTANCIA
Cinta más gruesa y curvada que permite una distancia de 4 metros sin doblarse

A FITA PERMANECE SEM DOBRAR NUMA MAIOR DISTÂNCIA
Fita mais grossa e curva que permite u uma distância de 4 metros sem dobrar

FLEXÓMETROS
FITAS MÉTRICAS

FATMAX® AUTOLOCK BLADE ARMOR™ / *FATMAX® AUTOLOCK BLADE ARMOR™*

STANLEY FATMAX

- Cinta extra ancha completamente revestida de Mylar. Revestimiento Blade Armor en los primeros 8 centímetros. Gancho "cero real". Incluye 2 ganchos extra intercambiables: magnético y extra grande. Sistema de bloqueo de retroceso. La cinta aguanta sin doblarse hasta 3,3 m. Clip para cinturón. Máximo confort y durabilidad.

- *Fita extra larga completamente revestida com Mylar. Revestimento Blade Armor nos 8 primeiro centímetros. Gancho "zero real". Inclui 2 ganchos extra intermutáveis: magnético e extra largo. Sistema de bloqueio de recuo. A cinta aguenta 3,3 m sem dobrar-se. Clip para pendurar no cinto. Máximo conforto e durabilidade.*

Referen.	Longitud en m / Comprimento em m	Anchura en mm / Largura em mm				€
XTHT0-33671	5	32	X	1	3253560336714	33,00 €
XTHT0-33501	8	32	X	1	3253560335014	38,34 €

FATMAX® BLADE ARMOR™ / *FATMAX® BLADE ARMOR™*

STANLEY FATMAX

- Flexómetro de hoja extra ancha con revestimiento MYLAR®. Gancho de 3 remaches y amortiguador del retroceso de la hoja que evita la rotura del gancho. Caja bimateria antideslizante revestida con elastómero. Clip de sujeción al cinturón. Aguanta sin doblarse 3,3 m. Revestimiento Blade Armor™ en los 8 primeros centímetros.

- *Fita métrica de lâmina extra larga com revestimento MYLAR®. Gancho de 3 rebites e amortecedor do retrocesso da lâmina que evita a rotura do gancho. Caixa bimatéria antiderrapante revestida com borracha. Grampo de cinto incorporado. 3,3 m de extensão sem dobrar-se. Revestimento Blade Armor™ nos 8 primeiros centímetros.*

Referen.	Longitud en m / Comprimento em m	Anchura en mm / Largura em mm				€
0-33-720	5	32	X	1	3253560337209	29,87 €
0-33-728	8	32	X	1	3253560337285	34,86 €
0-33-811	10	32	X	1	3253560338114	37,73 €

FATMAX® BLADE ARMOR™ MAGNÉTICO / *FATMAX® BLADE ARMOR™ MAGNÉTICO*

STANLEY FATMAX

- Fita métrica de lâmina extra larga com revestimento MYLAR®. Iman de grande força (+20% que a concorrência), suporta até um peso de 500grs e que oferece uma medição real. Gancho de 3 rebites e amortecedor do retrocesso da lâmina que evita a rotura do gancho. Caixa bimatéria antiderrapante revestida com borracha. Grampo de cinto incorporado. 3,4m de extensão sem dobrarse. Revestimento Blade Armor™ nos 12 primeiros centímetros.

- *Fita métrica de lâmina extra larga com revestimento MYLAR®. Iman de grande força (+20% que a concorrência), suporta até um peso de 500grs e que oferece uma medição real. Gancho de 3 rebites e amortecedor do retrocesso da lâmina que evita a rotura do gancho. Caixa bimatéria antiderrapante revestida com borracha. Grampo de cinto incorporado. 3,4m de extensão sem dobrarse. Revestimento Blade Armor™ nos 12 primeiros centímetros.*

Referen.	Longitud en m / Comprimento em m	Anchura en mm / Largura em mm				€
FMHT0-33864	5	32	X	4	3253560338640	34,48 €

MINI FLEXÓMETRO FATMAX® LLAVERO

MINI FITA MÉTRICA FATMAX® PORTA CHAVES

STANLEY FATMAX

- Flexómetro de 13mm de ancho que permite su fácil lectura
- En su extremo cuenta con un gancho Tru-Zero® que proporciona mediciones precisas
- Su Slide LockTM-mantiene la hoja firmemente en su posición
- Caja de ABS de alto impacto con caucho
- Muy práctico para ser usado como llavero.

- *Fita de 13mm de largura, para facilitar a leitura e medições rápidas*
- *Gancho final TruZero® que garante medições precisas no interirior e no exterior*
- *Bloqueio da lâmina*
- *Caixa ABS de alta resistência revestida de borracha*
- *Design compacto com porta chaves*

Referen.	Longitud en m / Comprimento em m	Anchura en mm / Largura em mm				€
FMHT0-33856	2	12,7	X	6	3253560338565	3,30 €
FMHT1-33856	2	12,7	-	Contenedor 36 uds	3253561337062	3,58 €

POWERLOCK® BLADE ARMOR™

POWERLOCK® BLADE ARMOR™

STANLEY

- Flexómetro con revestimiento termoplástico Blade Armor™ en los 8 primeros centímetros de la hoja. Revestimiento Mylar®. Caja más compacta. 3 remaches. Gancho deslizante. Clip de sujeción para el cinturón.

- *Fita com revestimento termoplástico Blade Armor™ nos 8 primeiros centímetros. Revestimento Mylar®. Caixa mais compacta. 3 rebites. Gancho deslizante. Grampo do cinto incorporado.*

Referen.	Longitud en m / Comprimento em m	Anchura en mm / Largura em mm				€
1-33-514	5	25	-	1	3253561335143	20,30 €
0-33-514	5	25	X	4	3253560335144	21,21 €
1-33-527	8	25	-	1	3253561335273	24,35 €
0-33-527	8	25	X	1	3253560335274	24,97 €
0-33-532	10	25	X	3	3253560335328	27,43 €

POWERLOCK®

POWERLOCK®

STANLEY

- Caja de material sintético cromada. Cinta revestida de Mylar® para mayor durabilidad. 3 remaches. Bloqueo de la hoja. Gancho deslizante para tomar medidas interiores y exteriores "Cero real". Clip para cinturón. Dos longitudes: 3 m y 5 m. Nuevo diseño más compacto. Rebobinado suave.

- *Caixa em material sintético cromada. Fita revestida com Mylar® para maior durabilidade. 3 rebites. Bloqueio fácil da fita. Gancho derrapante para tomar medidas interiores e exteriores "Zero real". Clip para pendurar no cinto. Dois comprimentos: 3 m e 5 m. Novo desenho mais compacto que o PowerLock Classic. Rebobinagem suave.*

Referen.	Longitud en m / Comprimento em m	Anchura en mm / Largura em mm				€
0-33-522	3	19	X	3	3253560335229	12,00 €
0-33-552	5	19	X	3	3253560335526	18,21 €

POWERLOCK® CLASSIC CAJA ABS — *POWERLOCK® CLASSIC CAIXA ABS*

STANLEY

- Flexómetro de cinta de acero al carbono revestida de MYLAR® (resistente a la abrasión). Durabilidad multiplicada por 10 respecto a un flexómetro tradicional. Caja ABS cromada. Gancho deslizante con 3 remaches para tomar medidas interiores y exteriores "Cero real". Provisto de clip de sujeción al cinturón.

- *Fita métrica em aço ao carbono com revestimento MYLAR® (resistente à abrasão). Durabilidade multiplicada por 10 com respeito a uma fita métrica tradicional. Caixa ABS cromada. 3 rebites para tomar medidas interiores e exteriores "Zero real". Grampo de cinto incorporado.*

Referen.	Longitud en m / Comprimento em m	Anchura en mm / Largura em mm		☒		€
1-33-238	3	12,7	-	12	3253561332388	10,28 €
0-33-238	3	12,7	X	6	3253560332389	10,98 €
1-33-194	5	19	-	18	3253561331947	19,70 €
0-33-194	5	19	X	6	3253560331948	20,11 €
1-33-191	5	19	-	18	3253561331916	19,70 €
1-33-195	5	25	-	12	3253561331954	20,60 €
0-33-195	5	25	X	4	3253560331955	21,51 €
1-33-198	8	25	-	12	3253561331985	24,92 €
0-33-198	8	25	X	1	3253560331986	25,55 €
1-33-442	10	25	-	12	3253561334429	27,89 €
0-33-442	10	25	X	1	3253560334420	28,54 €

POWERLOCK® CLASSIC CAJA METÁLICA — *POWERLOCK® CLASSIC CAIXA METÁLICA*

STANLEY

- Flexómetro de cinta de acero al carbono revestida en MYLAR® (resistente a la abrasión). Durabilidad multiplicada por 10. Caja metálica cromada. Gancho deslizante con 3 remaches para tomar medidas interiores y exteriores "Cero real". Provisto de clip de sujeción al cinturón.

- *Fita métrica em aço ao carbono com revestimento MYLAR® (resistente à abrasão). Durabilidade multiplicada por 10. Caixa metálica cromada. Gancho deslizante com 3 rebites para tomar medidas interiores e exteriores "Zero real". Grampo de cinto incorporado.*

Referen.	Longitud en m / Comprimento em m	Anchura en mm / Largura em mm		☒		€
1-33-218	3	12,7	-	12	3253561332180	12,34 €
0-33-218	3	12,7	X	6	3253560332181	11,66 €

POWERLOCK® CLASSIC DE LLAVERO — *POWERLOCK® CLASSIC DE CHAVEIRO*

STANLEY

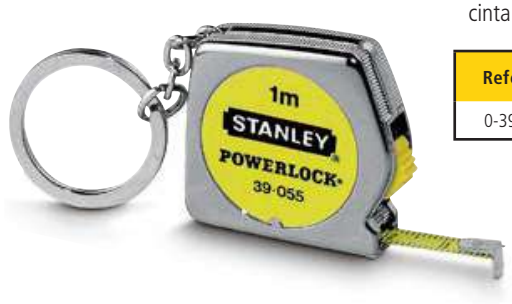

- Caja de material sintético cromado. Freno de la cinta y retorno automático.

- *Caixa cromada em material sintético, com travamento na fita e retorno automático.*

Referen.	Longitud en m / Comprimento em m	Anchura en mm / Largura em mm		☒		€
0-39-055	1	6,35	X	6	3253560390556	7,16 €

GRIP — *GRIP*

STANLEY

NUEVO
NOVO

- Cinta ancha completamente revestida de Mylar.
- Gancho "cero real" y sistema de bloqueo de retroceso.
- Franjas antideslizamientos para pendientes de hasta 42º.
- La cinta aguanta sin doblarse hasta 3m.
- Clip para cinturón.
- Máximo confort y durabilidad

- *Fita larga completamente revestida com Mylar.*
- *Gancho "zero real" e sistema de bloqueio de recuo.*
- *Tiras antideslizamiento para inclinações até 42º.*
- *A cinta aguenta 3m sem dobrar-se.*
- *Clip para pendurar no cinto*
- *Máximo conforto e durabilidade.*

Referen.	Longitud en m / Comprimento em m	Anchura en mm / Largura em mm				€
STHT0-33559	3	19	X	4	3253560335595	12,20 €
STHT0-33561	5	25	X	4	3253560335618	16,00 €
STHT0-33566	8	25	X	4	3253560335663	18,00 €

MAX® MAGNÉTICO — *MAX® MAGNÉTICO*

STANLEY

- Flexómetro de cinta de acero al carbono revestida de Mylar®. Resistente a la abrasión: durabilidad multiplicada por 10 respecto a un flexómetro tradicional.
- La cinta aguanta más sin doblarse.
- Ancho de hoja: 19 y 25mm.
- Caja bimateria sujetada con tornillos en la parte delantera.
- Sistema de bloqueo deslizante y rebobinado suave.
- Gancho patentado, permite tomar medidas una sola persona, gracias a su gancho con saliente superior e IMÁN. 3 remaches.
- Provisto de mosquetón de sujeción al cinturón.

- *Fita em aço carbono com revestimento Mylar®. Resistente à abrasão: durabilidade multiplicada por 10 vezes em realação a uma fi ta métrica tradicional.*
- *A fita aguentase mais sem dobrar.*
- *Largura da lâmina: 19 e 28 mm.*
- *Caixa bimatéria com parafusos na parte dianteira para mais resistência.*
- *Sistema de bloqueio deslizante extra suave e rebobinagem suave.*
- *Gancho patenteado, permite a medição de uma só pessoa, graças ao seu gancho com saliência superior e ÍMAN. 3 rebites.*
- *Provido dum clip para pendurar no cinto.*

Referen.	Longitud en m / Comprimento em m	Anchura en mm / Largura em mm				€
STHT0-36121	3	19	X	6	3253560361211	8,18 €
STHT0-36117	5	25	X	6	3253560361174	11,24 €
STHT0-36118	8	25	X	6	3253560361181	15,33 €

TYLON DUAL LOCK — *TYLON DUAL LOCK*

STANLEY

- Flexómetro de cinta de acero ultra resistente con revestimiento Tylon™ que aumenta hasta un 50% la durabilidad de la hoja.
- Revestimiento mate de la cinta que facilita la lectura sin brillos.
- Diseño compacto de la caja con forma ergonómica, máximo confort y fácil manejo.
- Gran resistencia a los golpes gracias a la caja 100% contorneada de caucho que protege la cinta.
- Sistema doble de bloqueo de la cinta
- Base antideslizante

- *Fita metrica em aco ultra resistente com revestimento Tylon™ que aumenta ate un 50% a durabilidade da fita. Revestimento mate na fita que facilita a leitura sem brilhos.*
- *Desenho compacto da caixa com forma ergonomica, maximo conforto e facil manejo. Resistente a choques gracas a sua caixa 100% contornada em borracha que proteje eficazmente a fita métrica.*
- *Sistema duplo de bloqueio da fita*
- *Base antideslizante*

Referen.	Longitud en m / Comprimento em m	Anchura en mm / Largura em mm				€
STHT36802-0	3	13	X	6	3253560368029	5,25 €
STHT36803-0	5	19	X	6	3253560368036	8,20 €
STHT36804-0	8	25	X	6	3253560368043	13,65 €

Suministros Industriales
Martínez S.L.
VENTA Y ALQUILER DE:
Maquinaria para Construcción y Agricultura

BIMATERIA TYLON™ / *BIMATERIA TYLON™*

STANLEY

- Flexómetro de cinta de acero ultra resistente con revestimiento Tylon™ que aumenta hasta un 50% la durabilidad de la hoja. Revestimiento mate de la cinta que facilita la lectura sin brillos. Diseño compacto de la caja con foma ergonómica, máximo confort y fácil manejo. Gran resistencia a los golpes gracias a la caja 100% contorneada de caucho que protege la cinta.

- *Fita métrica em aço ultra resistente com revestimento Tylon™ que aumenta até un 50% a durabilidade da fita. Revestimento mate na fita que facilita a leitura sem brilhos. Desenho compacto da caixa com forma ergonómica, máximo conforto e fácil manejo. Resistente a choques graças á sua caixa 100% contornada em borracha que proteje eficazmente a fita métrica.*

Referen.	Longitud en m / Comprimento em m	Anchura en mm / Largura em mm				€
1-30-687	3	13	-	12	3253561306877	3,86 €
0-30-687	3	13	X	6	3253560306878	4,12 €
1-30-697	5	19	-	12	3253561306976	6,57 €
0-30-697	5	19	X	6	3253560306977	6,97 €
1-30-657	8	25	-	12	3253561306570	10,94 €
0-30-657	8	25	X	6	3253560306571	11,58 €

PANORAMIC / *PANORAMIC*

STANLEY

- Flexómetro con caja de material sintético. Lectura directa de las medidas interiores en la ventana superior.

- *Fita métrica com caixa em material sintético. Leitura direta das medidas interiores na janela superior*

Referen.	Longitud en m / Comprimento em m	Anchura en mm / Largura em mm				€
0-32-125	3	12,7	X	3	3253560321253	11,73 €

METROS PLEGABLES
METROS DOBRÁVEIS

DE MATERIAL SINTÉTICO — *EM MATERIAL SINTÉTICO*

STANLEY

- Metro plegable de material sintético reforzado de fibra de vidrio. Superficie tratada antireflejos. Articulaciones con dispositivo elástico autolubricante y antifricción.

- *Metro articulado em material sintético reforçado com fibra de vidro. Superfície antireflexos. Articulações elásticas, autolubrificantes e antifricção.*

Referen.	Longitud en m / Comprimento em m	Anchura en mm / Largura em mm				€
0-35-320	2	15	X	1	3253560353209	16,44 €

DE MADERA — *EM MADEIRA*

STANLEY

- Metro plegable multicapas. Revestimiento protector a la abrasión y al desgaste. Resistente a la intemperie. Remaches ocultos. Conexiones de acero. Bordes recanteados ajustados con latón. Se presentan en blister dentro de un expositor para mostrador.

- *Metro dobrável multicapas. Revestimento protector à abrasão e ao desgaste. Resistente aos efeitos climatericos. Rebites ocultos. Conexões com molas em aço. Cantos revestidos ajustados com latão. Presentam-se num "blister" dentro dum expositor de balcão.*

Referen.	Longitud en m / Comprimento em m	Anchura en mm / Largura em mm				€
0-35-455	2	15	X	10	3253560354558	5,43 €

DE MADERA (AMARILLO/BLANCO) — *EM MADEIRA (AMARELO/BRANCO)*

STANLEY

- Metro plegable multicapas. Revestimiento protector a la abrasión y al desgaste. Resistente a la intemperie. Remaches ocultos. Conexiones de acero. Bordes recanteados ajustados con latón. Se presentan en blister dentro de un expositor para mostrador.

- *Metro dobrável multicapas. Revestimento protector à abrasão e ao desgaste. Resistente aos efeitos climatericos. Rebites ocultos. Conexões com molas em aço. Cantos revestidos ajustados com latão. Presentam-se num "blister" dentro dum expositor de balcão.*

Referen.	Longitud en m / Comprimento em m	Anchura en mm / Largura em mm				€
0-35-458	2	17	X	10	3253560354589	5,43 €

Suministros Industriales Martínez, S.L.
VENTA Y ALQUILER DE:
Maquinaria para Construcción y Agricultura

CINTAS LARGAS
FITAS LONGAS

CINTA ACERO INOXIDABLE
FITA EM AÇO INOXIDÁVEL

Disponible en 9,5mm de ancho. Resistente a la abrasión y máxima protección contra la corrosión.

Disponível com 9,5 mm de largura. Resistente à abrasão e máxima protecção contra a corrosão.

CINTA FIBRA DE VIDRIO
FITA EM FIBRA DE VIDRO

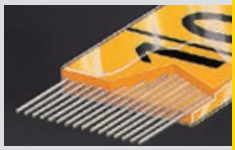

Cinta de fibra de vidrio muy resistente, flexible, lavable, y no conductora de electricidad. Graduación protegida por un revestimiento transparente exclusivo.

Fita em fibra de vidro muito resistente, flexível, lavável e não condutora de electricidade. Graduação protegida por um revestimento transparente exclusivo.

CINTA MABOLON
FITA EM MABOLON

Cinta de acero carbono templado. Revestimiento protector poliamida MABOLON que asegura una resistencia excepcional contra la abrasión. Prácticamente irrompible.

Fita de aço de carbono temperado. Revestimento protector poliamida MABOLON que assegura uma excepcional resistência contra a abrasão. Praticamente inquebrável.

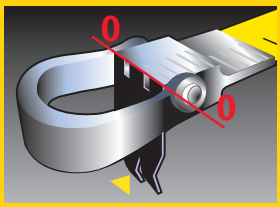

GANCHO ABATIBLE
Situado sobre la anilla, se abre a 90°, permite el enganche en una arista, en tierra o en madera.

GANCHO REBATÍVEL
Situado sobre o anel, abre-se a 90°, permite o engate numa aresta, em terra ou na madeira.

CINTAS LARGAS / *FITAS LARGAS*

CINTA DE FIBRA DE VIDRIO - Graduación cada 2mm
FITA EM FIBRA DE VIDRO - *Graduação cada 2 mm*

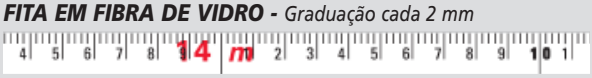

CINTA DE ACERO - Graduación cada 1 mm
FITA EM AÇO - *Graduação cada 1 mm*

2 TIPOS DE CAJAS / *2 TIPOS DE CAIXAS*

CAJA ABIERTA
Ergonómica.
Fácil de limpiar.

CAIXA ABERTA
Ergonómica.
Fácil de limpar.

CAJA CERRADA
Compacta.
Cinta protegida.

CAIXA FECHADA
Compacta.
Fita protegida.

ESTÁNDARES DE PRECISIÓN EUROPEOS
NORMAS DE PRECISÃO EUROPEIAS

CLASE DE PRECISIÓN / *CLASSE DE PRECISÃO*

	10 m	20 m	30 m	50 m	100 m
II	2,1mm	4,3mm	6,3mm	10,3mm	20,3mm
III	4,6mm	8,6mm	12,6mm	20,6mm	40,6mm

Ejemplo: El error máximo para la cinta de 20 m de clase II es de 4,3 mm en toda su longitud.
Exemplo: O erro máximo de uma fita métrica de 20 m da classe II é de 4,3 mm em todo o seu comprimento.

Todas las cintas STANLEY fabricadas en Francia están homologadas por el S.I.M (Service des Instruments de Mesure)

Todas as fitas STANLEY fabricadas em França estão homologadas pelo S.I.M. (Service des Instruments de Mesure)

Suministros Industriales
Martínez, S.L.
VENTA Y ALQUILER DE:
Maquinaria para Construcción y Agricultura

CINTAS LARGAS
FITAS LONGAS

	IMAGEN *IMAGEM*	MABOLON (II)		CINTA ACERO / *FITA DE AÇO* (II)				FIBRA DE VIDRIO / *FIBRA DE VIDRO* (III)				
		30m	50m	10m	20m	30m	60m	10m	20m	30m	60m	100m
master II Con empuñadura Anchura cinta 12,7 mm *Com punho* *Largura de fita 12,7 mm*		34-477	34-478									
FATMAX® DE VIDRIO Caja abierta. Empuñadura bimateria. Anchura cinta 19 mm *Caixa aberta.* *Punho bimaterial* *Largura de fita 19 mm*										34-814	34-824	
POWERWINDER Caja abierta ABS Empuñadura bimateria Anchura cinta 12,7 mm *Caixa aberta ABS* *Punho bimaterial* *Largura de fita 12,7 mm*										34-772	34-775	34-777
STANLEY DE VIDRIO Caja abierta. Empuñadura bimateria Anchura cinta 12,7 mm *Caixa aberta* *Punho bimaterial* *Largura de fita 12,7 mm*										34-792	34-795	
STANLEY DE VIDRIO Caja cerrada Anchura cinta 12,7 mm *Caixa fechada* *Largura de fita 12,7 mm*								34-295	34-296	34-297		
FATMAX® AUTORETRÁCTIL Carcasa semiabierta Cinta autoretractil *Carcaça semiaperta* *Fita autorebobinavel*						34-203						
FATMAX® INOXIDABLE Caja cerrada bimateria Anchura cinta 9,5 mm *Caixa fechada ABS* *Largura de fita 9,5 mm*					34-133	34-134						
STANLEY DE ACERO Caja cerrada Anchura cinta 9,5 mm *Caixa fechada* *Largura de fita 9,5 mm*				34-102	34-105	34-108						

CINTAS LARGAS
FITAS LONGAS

FATMAX® PRO AUTORETRÁCTIL — *FATMAX® PRO AUTO RETRÁTIL*

STANLEY FATMAX

- Cinta larga retráctil de 30 metros por 9,5mm de ancha, con carcasa abierta de aluminio ultra resistente. Fácil extracción del polvo acumulado en el interior. Cinta de acero recubierta con polímero y fácil lectura de las medidas. Amortiguador de retroceso para proteger la hoja, frente a recogidas rápidas y mosquetón de transporte.
- Rebobinado automático de la cinta.

- *Fita longa retrátil de 30 metros por 9,5mm de largura. Com carcaça aberta de alumínio ultra resistente. Fácil extração da poeira acumulada no interior. Fita de aço revestida com polímero para uma maior duração e fácil leitura das medidas. Amortecedor de retrocesso protegendo a fita e o mosquetão de transporte em caso de recolhas rápidas. Rebobinado automático da fita.*

Referen.	Longitud en m / Comprimento em m	Anchura en mm / Largura em mm				€
0-34-203	30	9,5	X	2	3253560342036	46,23 €

FIBRA DE VIDRIO CAJA ABIERTA FATMAX® — *FIBRA DE VIDRO CAIXA ABERTA FATMAX®*

STANLEY FATMAX

- Cinta larga de fibra de vidrio. Caja antideslizante de ABS con empuñadura bimateria. Cinta con 64 filamentos que le dan una óptima resistencia y nula elasticidad. Rebobinado 3 veces más rápido que una cinta convencional. Gancho abatible.

- *Fita longa em fibra de vidro. Caixa antirrapante em ABS com empunhadura bimatéria. Fita com 64 filamentos. Ótima resistência e nula elasticidade. Rebobinagem 3 vezes mais rápido que uma fita convencional. Gancho dobrável.*

Referen.	Longitud en m / Comprimento em m	Anchura en mm / Largura em mm				€
2-34-814	30	19	X	2	3253562348142	39,83 €
2-34-824	60	19	X	2	3253562348241	63,34 €

FIBRA DE VIDRIO POWER WINDER — *FIBRA DE VIDRO POWER WINDER*

STANLEY

- Caja abierta de ABS muy resistente. Empuñadura bimateria y diseño ergonómico. Cinta de fibra de vidrio con 40 fibras, revestida de nylon resistente a la abrasión. Rebobinado multiplicado por 3. Gancho plegable "cero real". Anillo para tirar fácilmente de la cinta. Punto de anclaje estabilizante.

- *Caixa aberta de ABS muito resistente. Empunhadura bimatéria y desenho ergonômico. Fita em fibra de vidro com 40 fibras, revestida de nylon resistente á abrasão. Velocidade de rebobinagem multiplicado por 3. Gancho dobrável "zero real". Anel para extração fácil da lâmina. Ponto de ancoragem estabilizante.*

Referen.	Longitud en m / Comprimento em m	Anchura en mm / Largura em mm				€
2-34-772	30	12,7	X	2	3253562347725	28,24 €
2-34-775	60	12,7	X	2	3253562347756	37,51 €
2-34-777	100	12,7	X	2	3253562347770	48,69 €

FIBRA DE VIDRIO CAJA CERRADA — *FIBRA DE VIDRO CAIXA FECHADA*

STANLEY

- Cintas largas con caja antideslizante de ABS muy resistente.
- Cinta de 26 filamentos y manivela plegable.

- *Fitas métricas longas com caixa antiderrapante muito resistente em ABS.*
- *Fita com 26 filamentos e manivela dobrável.*

Referen.	Longitud en m / Comprimento em m	Anchura en mm / Largura em mm				€
0-34-295	10	12,7	X	1	3253560342951	6,70 €
0-34-296	20	12,7	X	1	3253560342968	8,76 €
0-34-297	30	12,7	X	1	3253560342975	11,30 €

FIBRA DE VIDRIO CAJA ABIERTA — *FIBRA DE VIDRO CAIXA ABERTA*

STANLEY

- Cintas largas de empuñadura bimateria y caja antideslizante. Cinta con 26 filamentos. Manivela plegable.

- *Fitas métricas longas com enpunhadura bimatéria e caixa antiderrapante. Fita com 26 filamentos. Manivela dobrável.*

Referen.	Longitud en m / Comprimento em m	Anchura en mm / Largura em mm				€
2-34-792	30	12,7	X	2	3253562347923	25,52 €
2-34-795	60	12,7	X	2	3253562347954	36,54 €

ACERO CAJA CERRADA — *AÇO CAIXA FECHADA*

STANLEY

- Cintas largas de acero con revestimiento de polímeros antiabrasión. Caja antideslizante ergonómica. Almacenamiento del gancho. Manivela replegable y brazo articulado.

- *Fitas longas em aço com revestimento de polimeros antiabrasão. Caixa antiderrapante ergonómica. Encaixe desenhado para recolher o gancho. Manivela extensiva e braço articulado.*

Referen.	Longitud en m / Comprimento em m	Anchura en mm / Largura em mm				€
0-34-102	10	9,5	X	1	3253560341022	13,69 €
0-34-105	20	9,5	X	1	3253560341053	17,42 €
0-34-108	30	9,5	X	1	3253560341084	22,75 €

MASTER II MABOLON — *MASTER II MABOLON*

STANLEY

- Cinta larga con empuñadura funcional de material synlaton cromado. Hoja y mecanismo de enrollado fácilmente desconectables: utilización con la mano derecha o izquierda. Anillo grande de la hoja (estándar DIN) con cordón amovible. Punto de anclaje que se puede sacar. Cinta de acero templado para la solidez y la flexibilidad. Hoja MABOLON (exclusividad STANLEY) prácticamente irrompible, resistente a la abrasión y a los productos químicos. Entrega sin caja.

- *Fitas longas com punho em material sintético. Armação em aço inoxidável. Mecanismo em latão cromado para enrolar a fita. Lâmina MABOLON resistente e inquebrável.*

Referen.	Longitud en m / Comprimento em m	Anchura en mm / Largura em mm				€
1-34-478	50	12,7	-	1	3253561344787	165,00 €

FATMAX® ACERO INOXIDABLE — *FATMAX® AÇO INOXIDÁVEL*

STANLEY FATMAX

- Velocidad de rebobinado 5:1. Ventana corrediza que permite eliminar el polvo acumulado. Incluye mosquetón para colgar. Caja bimateria.

- *Velocidade de rebobinagem 5:1. Abertura de janela que permite eliminar o pó acumulado. Inclui mosquetão para pendurar no cinto. Caixa bimateria.*

Referen.	Longitud en m / Comprimento em m	Anchura en mm / Largura em mm				€
0-34-133	20	10	X	1	3253560341336	28,72 €
0-34-134	30	10	X	1	3253560341343	35,92 €

TOPÓMETROS
TOPÓMETROS

TOPÓMETRO FATMAX® - RUEDA DE DISCO
TOPÓMETRO FATMAX® - RODA DE DISCO

STANLEY FATMAX

- Rueda de disco de acero recubierta de caucho. Pestillo de seguridad en el mango. Freno. Construcción hermética y sólida. Base metálica. Contador metálico de alta precisión. Su peso lo hace ideal para los trabajos más duros y su diseño evita que las malezas puedan atascar la rueda. Contador max: 9999.9m

- *Roda de disco de aço coberta em borracha. Tranqueta de segurança no cabo. Travão. Construção hermética e sólida. Base metálica. Contador metálico de grande precisão. O seu peso torna-o ideal para os trabalhos pesados e o seu desenho evita que os escolhos possam atascar a roda. Contador max: 9999.9m*

Referen.	1-77-108
Alto en mm / Largo en mm	400
Peso (gr)	3300
	-
	1
	3253561771088
€	178,24 €

TOPÓMETRO FATMAX® CON RADIOS
TOPÓMETRO FATMAX® CON RADIOS

STANLEY FATMAX

- Rueda de acero recubierta de caucho. Pestillo de seguridad en el mango. Freno. Construcción hermética y sólida. Base metálica. Contador metálico de alta precisión. Gracias a sus radios de acero es más ligero y fácil de limpiar. Contador max: 9999.9m

- *Roda em aço coberta em borracha. Tranqueta de segurança no cabo. Travão. Construção hermética e sólida. Base metálica. Contador metálico de grande precisão. Graças a seus raios de aço é mais ligeiro e fácil de limpar. Contador max: 9999,9m*

Referen.	1-77-109
Alto en mm / Largo en mm	400
Peso (gr)	2390
	-
	1
	3253561771095
€	158,93 €

TOPÓMETRO MW-40M

TOPÓMETRO MW-40M

STANLEY

- Instrumento de medición de longitudes por rodamiento. Contador con 5 dígitos. Diámetro de la rueda: 318 mm. Precisión: +/- 1%

- *Instrumento de medição de comprimentos por rolamento. Contador com 5 dígitos. Diâmetro da roda: 318 mm. Precisão: +/-1%.*

Referen.	1-77-174
Diámetro de la rueda (mm) / Diâmetro da roda (mm)	318
Precisión del trabajo / Precisão do trabalho	+/- 1%
Unidad de medida / Unidade de medida	m y Dm / m e dm
Garantía (meses) / Garantia (meses)	24
Descripción del juego / Descrição do jogo	Rueda de medición y bolsa de transporte / Roda de medição e bolso de transporte
Montura de rueda / Montagem da roda	Caballete lateral / Cavalete lateral
	-
	1
	3253561771743
€	97,41 €

TOPÓMETRO DIGITAL DMW30

TOPÓMETRO DIGITAL DMW30

STANLEY

- Instrumento de medición de longitudes por rodamiento. Conversión automática de la unidad de medida. Memoria interior de hasta 8 medidas. Apagado automático y manual. Selección última lectura (opcional).

- *Aparelho de medição de comprimentos por rolamento. Conversão automática da unidades de medida. Memoria interior de até 8 medidas. Apagamento automático e manual. Selecção última leitura (opcional)*

Referen.	1-77-176
Diámetro de la rueda (mm) / Diâmetro da roda (mm)	254
Precisión del trabajo / Precisão do trabalho	+/- 1%
Unidad de medida / Unidade de medida	m y cm / m e cm
Garantía (meses) / Garantia (meses)	24
Descripción del juego / Descrição do jogo	Rueda de medición y bolsa de transporte / Roda de medição e bolso de transporte
Montura de rueda / Montagem da roda	Caballete lateral / Cavalete lateral
Batería / Bateria	3 pilas tipo "AAA" / 3 pilhas tipo "AAA"
Duración de pilas / Duração das pilhas	Hasta 50 horas de uso intermitente / Até 50 horas de uso intermitente
	-
	1
	3253561771767
€	136,57 €

TOPÓMETRO MW-20M

TOPÓMETRO MW-20M

STANLEY

- Instrumento de medición de longitudes por rodamiento. Mango de aluminio. Contador con 5 dígitos.Doble rueda para mayor estabilidad y durabilidad.
- Diámetro de la rueda: 97 mm. Precisión: +/- 2%

- *Instrumento de medição de comprimentos por rolamento. Cabo em alúminio. Contador com 5 dégitos. Dupla roda para maior estabilidade e durabilidade. Diâmetro da roda: 97 mm. Precisão: +/- 2%.*

Referen.	1-77-175
Diámetro de la rueda (mm) / Diâmetro da roda (mm)	100
Precisión del trabajo / Precisão do trabalho	+/-2%
Unidad de medida / Unidade de medida	m y Dm / m e Dm
Garantía (meses) / Garantia (meses)	24
Descripción del juego / Descrição do jogo	Rueda de medición pequeña / Roda de medição pequena
	-
	1
	3253561771750
€	64,75 €

Suministros Industriales Martínez, S.L.
VENTA Y ALQUILER DE:
Maquinaria para Construcción y Agricultura

INSTRUMENTOS DE NIVELACIÓN

INSTRUMENTOS DE NIVELAÇÃO

NIVELES
NÍVEIS

			IMAGEN *IMAGEM*	RESISTENCIA / RESISTÊNCIA				PRECISIÓN / PRECISÃO				OPCIONES / OPÇÕES		
				DEFORMACIÓN Y CHOQUES *DEFORMAÇÃO E CHOQUES*	ABRASIÓN *ABRASÃO*	BURBUJA MONOBLOQUE *BOLHA MONOBLOCO*	BURBUJA DE RECAMBIO *BOLHA SOBRESSELENTE*	+/- MM/M	BURBUJA REGULABLE *BOLHA REGULÁVEL*	REVERSIBILIDAD *REVERSIBILIDADE*	BASE MECANIZADA *BASE MECANIZADA*	DESNIVELACIÓN *DESNIVELAMENTO*	NO CONDUCTOR *NÃO CONDUTOR*	MAGNÉTICO *MAGNÉTICO*
Antichoc / *Antichoque*	Trapezoidales *Trapezoidais*	ANTICHOC FATMAX®		●●●	●	●		±0,5mm	●	●	●			
		ANTICHOC FATMAX® MAGNÉTICO		●●●	●	●		±0,5mm	●	●	●			●
	Rectangular *Rectangular*	TLMH		●●●	●	●	●	±1mm	●	●	● 2 caras 2 faces			
Niveles Tubulares *Níveis Tubulares*		FATMAX® PRO		●●●	●	●	●	±0,5mm		●	●			
		FATMAX® PRO MAGNÉTICO		●●●	●	●	●	±0,5mm		●	●			●
		FATMAX® II	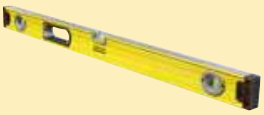	●●	●	●	●	±0,5mm		●	●			
		FATMAX® II MAGNÉTICO		●●	●	●	●	±0,5mm		●	●			●
		STANLEY® CLASSIC		●●	●	●		±0,5mm		●	●			
		STANLEY® CLASSIC MAGNÉTICO		●●	●	●		±0,5mm		●	●			●

Suministros Industriales Martínez, S.L.
VENTA Y ALQUILER DE:
Maquinaria para Construcción y Agricultura

NIVELES
NÍVEIS

		IMAGEN *IMAGEM*	RESISTENCIA / RESISTÊNCIA				PRECISIÓN / PRECISÃO				OPCIONES / OPÇÕES		
			DEFORMACIÓN Y CHOQUES *DEFORMAÇÃO E CHOQUES*	ABRASIÓN *ABRASÃO*	BURBUJA MONOBLOQUE *BOLHA MONOBLOCO*	BURBUJA DE RECAMBIO *BOLHA SOBRESSELENTE*	+/- MM/M	BURBUJA REGULABLE *BOLHA REGULÁVEL*	REVERSIBILIDAD *REVERSIBILIDADE*	BASE MECANIZADA *BASE MECANIZADA*	DESNIVELACIÓN *DESNIVELAMENTO*	NO CONDUCTOR *NÃO CONDUTOR*	MAGNÉTICO *MAGNÉTICO*
Niveles Perfilados *Níveis Perfilados*	FATMAX®		●●	●			±0,5mm						
	FATMAX® MAGNÉTICO		●●	●			±0,5mm						●
	PERFILADO 180°		●	●			±1,5mm				●		
	ABS		●	●			±2mm				●		
	PERFILADO GP		●	●			±2mm			●			
Niveles Torpedo y Específicos *Níveis Torpedo e Específicos*	PARA ALBAÑILERÍA *PARA ALVENARIA*		●	●			±1mm		●				
	ANTICHOC JM 50		●	●	●		±1mm		●	●	●		
	TORPEDO FATMAX® PRO		●●●	●●	●		±0,5mm			●	●		●
	TORPEDO FATMAX®		●●	●			±0,5mm						●
	TORPEDO ALTO IMPACTO *TORPEDO ALTA IMAPCTO*		●	●			±1,5mm		●				●
	TORPEDO DE PLÁSTICO *TORPEDO EM PLÁSTICO*		●	●			±1,5mm		●				
	PARA POSTES Y TUBERÍAS *PARA POSTES E TUBAGEMS*		●				±1mm						●
	PARA NIVELAR SUPERFÍCIES *PARA NIVELAR SUPERFÍCIES*				●								
	NIVEL DE BOLSILLO *NÍVEL DE BOLSO*												●
	PARA CORDEL DE TRAZADO *PARA CORDEL EM TRAZADO*				●		±1,5mm	●					
	NIVELES DIGITALES *NIVEIS DIGITAIS*						±0,1mm		●				
	NIVEL/ MEDIDOR ÂNGULOS *NÍVEL/MEDIDOR ÂNGULOS*						±0,1mm		●				

Suministros Industriales
Martínez, S.L.
VENTA Y ALQUILER DE:
Maquinaria para Construcción y Agricultura

NIVELES ANTICHOC
NÍVEIS ANTICHOC

FATMAX® MLH TRAPEZOIDAL

FATMAX® MLH TRAPEZOIDAL

STANLEY FATMAX

- Cuerpo macizo de aleación ligera, prácticamente indeformable. Acabado de pintura epoxy. Burbuja horizontal magnificada. Mayor precisión 0,5mm/m. Base mecanizada.
- Fabricado en Francia

- *Corpo maciço em liga leve, praticamente indeformável. Acabamento de pintura epoxy. Bolha horizontal magnificada.*
- *Maior precisão 0,5mm/m. Base retificada. Fabricado em França*

Referen.	Longitud en cm / Comprimento en cm	N° de burbujas / N° de bolhas	Precisión (mm/m) / Precisão (mm/m)				€
1-42-311	30	2	0.5	-	1	3253561423116	23,44 €
1-42-312	40	2	0.5	-	1	3253561423123	26,26 €
1-42-313	50	2	0.5	-	1	3253561423130	28,49 €
1-42-314	60	2	0.5	-	1	3253561423147	31,91 €
1-42-315	80	2	0.5	-	1	3253561423154	38,13 €
1-42-316	100	2	0.5	-	1	3253561423161	59,22 €

FATMAX® MALH TRAPEZOIDAL MAGNÉTICO

FATMAX® MALH TRAPEZOIDAL MAGNÉTICO

STANLEY FATMAX

- Cuerpo macizo de aleación ligera, prácticamente indeformable. Acabado de pintura epoxy. Burbuja horizontal magnificada. Mayor precisión 0,5mm/m. Base mecanizada. Base magnética. Permite utilizar libremente las manos cuando se trabaja en materiales ferromagnéticos
- Fabricado en Francia.

- *Corpo maciço em liga leve, praticamente indeformável. Acabamento de pintura epoxy. Bolha horizontal magnificada.*
- *Maior precisão 0,5mm/m. Base retificada. Base magnética. Permite utilizar livremente as mãos quando se trabalha em materiais ferromagnéticos. Fabricado em França*

Referen.	Longitud en cm / Comprimento en cm	N° de burbujas / N° de bolhas	Precisión (mm/m) / Precisão (mm/m)				€
1-42-421	40	2	0.5	-	1	3253561424212	40,85 €
1-42-422	50	2	0.5	-	1	3253561424229	46,92 €
1-42-423	60	2	0.5	-	1	3253561424236	51,67 €

TMLH DOBLE BASE

TMLH DUAS BASES

STANLEY

- Cuerpo macizo de aleación ligera, prácticamente indeformable. 2 burbujas Antichoc coloreadas, de Altuglas prácticamente irrompibles. Burbuja horizontal regulable. Revestimiento por polvorización electroestática muy resistente a los choques, a la abrasión y a la intemperie. 2 bases mecanizadas. Referencias moldeadas sobre los niveles. Precisión: +/- 1 mm/m.

- *Corpo maciço em liga leve, prácticamente indeformável. 2 bolhas Antichoc de Altuglas prácticamente irrompíveis. Bolha horizontal regulável. Revestimento por pulverização eletroestátuca muito resistente aos choques, à abrasão e à intempérie. 2 bases maquinadas. Referências moldadas nos níveis. Precisão: +/- 1 mm/m.*

Referen.	N° de burbujas / N° de bolhas	Longitud en cm / Comprimento en cm	Precisión (mm/m) / Precisão (mm/m)				€
1-42-251	2	40	1	-	1	3253561422515	36,15 €
1-42-252	2	50	1	-	1	3253561422522	42,71 €
1-42-253	2	60	1	-	1	3253561422539	45,62 €
1-42-254	2	80	1	-	1	3253561422546	64,63 €

NIVELES TUBULARES
NÍVEIS TUBULARES

FATMAX® PRO

FATMAX® PRO

STANLEY FATMAX

- Cuerpo tubular y burbujas de limpieza fácil. 20% más fuerte que un nivel tubular reforzado convencional. Burbujas sólidas anti choques. Superficies mecanizadas. Agarraderas bimateria reforzadas para mayor confort. Extremos de caucho. Burbuja central magnificada. Precisión: +/- 0,5 mm/m
- 10 años de garantía.

- *Corpo tubular e bolhas de limpeza fácil. 20% mais forte que um nível tubular reforçado convencional. Bolhas sólidas anti choques. Superfícies mecanizadas. Asas bimatérias reforçadas para maior comodidade. Extremos de borracha. Bolha central magnificada. Precisão: +/- 0,5 mm/m. 10 anos de garantia*

Referen.	N° de burbujas / N° de bolhas	Longitud en cm / Comprimento en cm	Precisión (mm/m) / Precisão (mm/m)				€
0-43-616	2	40	0.5	-	1	3253560436162	27,81 €
0-43-624	3	60	0.5	-	1	3253560436247	39,29 €
0-43-636	3	90	0.5	-	1	3253560436360	52,48 €

Suministros Industriales
Martínez, S.L.
VENTA Y ALQUILER DE:
Maquinaria para Construcción y Agricultura

FATMAX® PRO MAGNÉTICO

FATMAX® PRO MAGNÉTICO

STANLEY FATMAX

- Mismas características que Nivel FatMax® PRO. Base magnética. 10 años de garantía.

- *Mesmas caraterísticas que Nível FatMax® PRO. Base magnética. 10 anos de garantia.*

Referen.	N° de burbujas / N° de bolhas	Longitud en cm / Comprimento en cm	Precisión (mm/m) / Precisão (mm/m)				€
0-43-617	2	40	0.5	-	1	3253560436179	31,34 €
0-43-625	3	60	0.5	-	1	3253560436254	42,23 €
0-43-637	3	90	0.5	-	1	3253560436377	59,13 €
0-43-649	3	120	0.5	-	1	3253560436490	66,39 €
XTHT0-42503	3	180	0.5	-	1	3253560425036	75,17 €
0-43-679	3	200	0.5	-	1	3253560436797	89,18 €

FATMAX® II

FATMAX® II

STANLEY FATMAX

- Niveles tubulares profesionales. Cuerpo de aluminio reforzado. 3 burbujas de alta visibilidad y precisión. Burbuja central emmarcada para conseguir una superfície continua para la marcación. Bases mecanizadas. Precisión +/- 0,5 mm/m. Extremos de caucho. Empuñaduras fijas.

- *Níveis tubulares profissionais. Corpo em alumínio reforçado. 3 bolhas de grande visibilidade e precisão. Bolha central emoldurada para conseguir uma superfície contínua para marcação. Bases maquinadas. Precisão: +/- 0,5mm/m. Extremos de borracha. Punhos fixos (mais duradouro)*

Referen.	N° de burbujas / N° de bolhas	Longitud en cm / Comprimento en cm	Precisión (mm/m) / Precisão (mm/m)				€
1-43-524	3	60	0.5	-	1	3253561435249	34,45 €
1-43-536	3	90	0.5	-	1	3253561435362	46,00 €
1-43-548	3	120	0.5	-	1	3253561435485	58,20 €
1-43-572	3	180	0.5	-	1	3253561435720	73,05 €

FATMAX® II MAGNÉTICO

FATMAX® II MAGNÉTICO

STANLEY FATMAX

- Mismas características que el modelo FatMax® II pero con una base magnética. Extremos protegidos con ABS.

- *Mesmas caraterítica que o modelo FatMax® II mas com uma base magnética.*

Referen.	N° de burbujas / N° de bolhas	Longitud en cm / Comprimento en cm	Precisión (mm/m) / Precisão (mm/m)				€
1-43-525	3	60	0.5	-	1	3253561435256	37,01 €
1-43-537	3	90	0.5	-	1	3253561435379	51,84 €
1-43-549	3	120	0.5	-	1	3253561435492	59,81 €
FMHT1-42502	3	180	0.5	-	1	3253561425028	72,90 €

STANLEY CLASSIC — *STANLEY CLASSIC*

STANLEY

- Burbuja central Magnificada para mayor visibilidad, duración y precisión +/- 0,5mm/m
- Burbujas tubulares de gran tamaño
- Cuerpo ligero y con superficie rugosa de fácil limpieza
- Cantos engomados para soportar caídas y proteger los cantos
- Disponible desde 40cm a 200cm

- *Bolha central Ampliada para mais visibilidade, duração e precisão +/- 0,5mm/m*
- *Bolhas tubulares de grande tamanho*
- *Corpo ligeiro e com superfície texturada de limpeza fácil*
- *Extremos em borracha para suportar quedas e proteger os extremos*
- *Disponíveis desde 40cm até 200cm*

Referen.	N° de burbujas / N° de bolhas	Longitud en cm / Comprimento en cm	Precisión (mm/m) / Precisão (mm/m)				€
STHT1-43102	2	40	0.5	-	1	3253561431029	13,54 €
STHT1-43103	2	60	0.5	-	1	3253561431036	16,27 €
STHT1-43104	2	80	0.5	-	1	3253561431043	18,17 €
STHT1-43105	2	100	0.5	-	1	3253561431050	20,93 €
STHT1-43106	2	120	0.5	-	1	3253561431067	22,15 €
STHT1-43107	2	150	0.5	-	1	3253561431074	32,06 €
STHT1-43109	2	200	0.5	-	1	3253561431098	40,91 €

STANLEY CLASSIC MAGNÉTICO — *STANLEY CLASSIC MAGNÉTICO*

STANLEY

- Burbuja central Magnificada para mayor visibilidad, duración y precisión +/- 0,5mm/m
- Burbujas tubulares de gran tamaño
- Cuerpo ligero y con superficie rugosa de fácil limpieza
- Cantos engomados para soportar caídas y proteger los cantos
- Disponible desde 40cm a 200cm

- *Bolha central Ampliada para mais visibilidade, duração e precisão +/- 0,5mm/m*
- *Bolhas tubulares de grande tamanho*
- *Corpo ligeiro e com superfície texturada de limpeza fácil*
- *Extremos em borracha para suportar quedas e proteger os extremos*
- *Disponíveis desde 40cm até 200cm*

Referen.	N° de burbujas / N° de bolhas	Longitud en cm / Comprimento en cm	Precisión (mm/m) / Precisão (mm/m)				€
STHT1-43110	2	40	0.5	-	1	3253561431104	16,25 €
STHT1-43111	2	60	0.5	-	1	3253561431111	18,23 €
STHT1-43112	2	80	0.5	-	1	3253561431128	20,36 €
STHT1-43114	2	120	0.5	-	1	3253561431142	26,59 €
STHT1-43117	3	200	0.5	-	1	3253561431173	45,81 €

Suministros Industriales
Martínez, S.L.
VENTA Y ALQUILER DE:
Maquinaria para Construcción y Agricultura

NIVELES CUERPO PERFILADO
NÍVEIS CORPO PERFILADO

FATMAX® PERFILADO — *FATMAX® PERFILADO*

STANLEY FATMAX

- Nivel perfilado de aluminio muy resistente. Burbujas de alta visibilidad y precisión. Burbuja central magnificada, enmarcada para conseguir una superficie continua para la marcación. Extremos con protección. Precisión 0.5mm/m.
- Marcado en milímetros solo en nivel 60cm.

- *Nível perfilado em aluminio muito resistente. Bolhas de alta visibilidade. Bolha central magnificada emoldurada para conseguir uma superficie contínua para marcação. Extremos com proteção. Precisão 0.5mm/m.*
- *Marcagem em milímetros apenas em nível 60cm.*

Referen.	N° de burbujas / N° de bolhas	Longitud en cm / Comprimento en cm	Precisión (mm/m) / Precisão (mm/m)				€
1-43-553	3	60	0.5	-	3	3253561435539	19,89 €
1-43-555	3	120	0.5	-	3	3253561435553	28,48 €
1-43-557	3	180	0.5	-	3	3253561435577	42,79 €

FATMAX® MAGNÉTICO — *FATMAX® MAGNÉTICO*

STANLEY FATMAX

- Mismas características que el nivel FatMax® pero con una base magnética.
- Marcado en milímetros solo en nivel 60cm.

- *Mesmas características que o nível FatMax® pero com uma base magnética.*
- *Marcagem em milímetros apenas em nível 60cm.*

Referen.	N° de burbujas / N° de bolhas	Longitud en cm / Comprimento en cm	Precisión (mm/m) / Precisão (mm/m)				€
1-43-554	3	60	0.5	-	3	3253561435546	21,32 €
1-43-556	3	120	0.5	-	3	3253561435560	32,77 €
1-43-558	3	200	0.5	-	3	3253561435584	49,93 €

PERFILADO 180° — *PERFILADO 180°*

STANLEY

- Nivel perfilado en aluminio. 3 burbujas (horizontal, vertical y graduable de 0 a 90°). Burbuja central con lectura superior. Extremos protectores. Precisión: +/- 1,5 mm/m.

- *Nível perfilado em alumínio. 3 bolhas (horizontal, vertical e graduável de 0 a 90°). Bolha central com leitura por cima. Extremidades protectores. Precisão: +/- 1,5 mm/m.*

Referen.	N° de burbujas / N° de bolhas	Longitud en cm / Comprimento en cm	Precisión (mm/m) / Precisão (mm/m)				€
1-42-919	2	40	1.5	-	1	3253561429194	16,20 €
1-42-920	3	60	1.5	-	1	3253561429200	19,61 €
1-42-921	3	80	1.5	-	1	3253561429217	22,92 €
1-42-922	3	100	1.5	-	1	3253561429224	26,54 €
1-42-923	3	120	1.5	-	1	3253561429231	29,60 €

ABS

ABS

STANLEY

- Cuerpo en material sintético con una altísima resistencia a la corrosión. 3 burbujas: 1 horizontal, 1 vertical, 1 inclinada a 45°. Precisión: +/- 2 mm/m.

- *Corpo em matéria sintetico com uma altíssima resistência à corrosão. 3 bolhas: 1 horizontal, 1 vertical, 1 inclinada a 45°. Precisão: +/- 2 mm/m.*

Referen.	N° de burbujas / N° de bolhas	Longitud en cm / Comprimento en cm	Precisión (mm/m) / Precisão (mm/m)				€
1-42-475	3	45	2	-	1	3253561424755	8,83 €
1-42-476	3	60	2	-	1	3253561424762	11,56 €
1-42-471	3	120	2	-	1	3253561424717	19,34 €

PERFILADO GP

PERFILADO GP

STANLEY

- Cuerpo de perfil de aleación de aluminio. Revestimiento por polvorización electroestática muy resistente a los choques, y a la corrosión. Precisión +/- 2mm/m.

- *Nível de liga em alumínio. Camada eletrostática muito resistente aos choques e à corrosão. Precisão +/- 2mm/m.*

Referen.	N° de burbujas / N° de bolhas	Longitud en cm / Comprimento en cm	Precisión (mm/m) / Precisão (mm/m)				€
1-42-799	2	25	2	-	1	3253561427992	12,33 €
1-42-802	2	40	2	-	1	3253561428029	15,40 €
1-42-804	2	60	2	-	1	3253561428043	20,24 €

Suministros Industriales
Martínez, S.L.
VENTA Y ALQUILER DE:
Maquinaria para Construcción y Agricultura

NIVELES DIGITALES
NIVEIS DIGITAIS

FATMAX® NIVEL DIGITAL

FATMAX® NIVEL DIGITAL

STANLEY FATMAX

- Pantalla LCD con rotación de 360°, para facilitar la lectura de las mediciones. Función HOLD, que congela la medición tomada. Conversión automatica a porcentage, grados o pulgadas/pie, con solo un botón (MODE). 9 memorias disponibles, función de recalibrado y función de falso "0", además de aviso sonoro a los 0°, 45° y 90° e indicador de bateria baja.
- Precisión de 0,10º / m a nivel/plomo y 0,20º / m en el resto de ángulos. Lectura de temperatura ambiente.
- Con bolsa de transporte incluida.

- *Visor LCD com rotação de 360° para facilitar a leitura das medições. Função HOLD que bloqueia a medição feita. Conversão automática de porcentagem, graus ou polegadas/pés, com apenas um botão (MODE). 9 memórias disponivels,função de recalibração, e de falso "0", aviso sonoro de 0°, 45° e 90°, indicador de bateria baixa.*
- *Precisão de 0,10º / m em nível/promo e 0,20º / m no resto dos ângulos. Leitura da temperatura ambiente. Inclui bolso de transporte.*

Referen.	N° de burbujas / N° de bolhas	Longitud en cm / Comprimento en cm	Precisión (mm/m) / Precisão (mm/m)				€
0-42-063	2	40	0.1 & 0.2	-	1	3253560420635	65,28 €
0-42-065	2	60	0.1 & 0.2	-	1	3253560420659	86,71 €

NIVEL/MEDIDOR DE ÁNGULOS DIGITAL

NIVEL/MEDIDOR DE ÂNGULOS DIGITAL

STANLEY

- Estructura de 40cm y de aluminio anodizado, puede ser utilizado como nivel gracias a sus 2 viales. Pantalla LCD y funciones HOLD, cálculo de ángulo suplementario, sencillo y compuesto. Funciona con 2 pilas AAA incluidas (±100horas de duración). Ángulo de medición 0° a 180° y precisión ±0,1°.

- *Estrutura de 40cm e de aluminio anodizado, pode ser utilizado como nível gracias a os 2 viales. Pantalla LCD e funções HOLD, cálculo de ângulo suplementario, sencillo e composto. Utiliza 2 pilhas AAA incluidas (±100horas de duração). Ângulo de medição 0° a 180° e precição ±0,1°.*

Referen.	N° de burbujas / N° de bolhas	Longitud en cm / Comprimento en cm	Precisión angular / Precisão angular				€
0-42-087	2	40	1mm/m	-	1	3253560420871	95,84 €

OTROS NIVELES
OUTROS NÍVEIS

NIVEL DE BOLSILLO — *NÍVEL DE BOLSO*

STANLEY

- Pequeño tamaño y con estructura de aluminio. Viales montados en la estructura y base magnética.

- *Pequenho tamanho e com estrutura em alumínio. Bolhas fixadas na estrutura e base magnetica.*

Referen.	N° de burbujas / N° de bolhas	Longitud en cm / Comprimento en cm	Precisión (mm/m) / Precisão (mm/m)				€
0-42-130	2	8,7	2	X	6	3253560421304	5,75 €

NIVEL DE SUPERFICIE DE 25MM — *NÍVEL DE SUPERFICIE DE 25MM*

STANLEY

- Nivelacion rápida de ambos planos, posibilidad de fijar con tornillos e ideal para instalación de maquinaria o nivelaciones rápidas.

- *Nivelação rapida de dois planos, possibilidade de fixar com parafusos numa superficie e ideal para instalação de maquinaria ou nivelações rapidas.*

Referen.	N° de burbujas / N° de bolhas	Longitud en cm / Comprimento en cm	Precisión (mm/m) / Precisão (mm/m)				€
0-42-127	1	0.25	2	X	12	3253560421274	3,77 €

PARA POSTES Y TUBERÍAS — *PARA POSTES E TUBAGEMS*

STANLEY

- Nivel con forma de esquina a 90° permite nivelar postes, columnas y cañerías. Contiene 4 imanes para sujetarlo en el metal y una goma elástica para sujetarlo en la madera. Consta de 3 burbujas (2 horizontales y 1 vertical). Las burbujas han sido encajadas para disminuir el riesgo de rotura durante el transporte.

- *Nível com esquadria a 90° permite nivelar postes, colunas e tubagems. Contém 4 imans para sujeitar-se no metal e uma borracha elástica para sujeitá-lo na madeira e outros materiais. Tem 3 bolhas (2 horizontais e 1 vertical). As bolhas foram encaixadas de forma a diminuir o risco de rotura durante o transporte.*

Referen.	N° de burbujas / N° de bolhas				€
0-47-720	3	X	4	3253560477202	5,15 €

ANTICHOC JM 50 — *ANTICHOC JM 50*

STANLEY

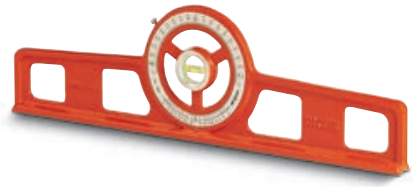

- Nivel profesional. Especialmente concebido para medir desniveles. Lectura directa de las pendientes sobre una escala graduada en grados, porcentajes y números. Cuerpo macizo de aleación de aluminio ligera. Burbuja ANTICHOC, irrompible y protegida contra las heladas. Pintura epoxy muy resistente. Entregado en caja de madera. Base en "V" para el control de las superficies cilíndricas.

- *Nivel profissional. Especialmente desenhado para medir desníveis. Leitura direta das inclinações sobre uma escala graduada em percentagem, em graus e em números. Corpo maciço de liga em alumínio ligeira. Bolha ANTICHOC, irrompível e protegida contra as geadas. Pintura epoxy muito resistente. Entregue em caixa de madeira. Base em "V" para o controle das superfícies cilindricas.*

Referen.	N° de burbujas / N° de bolhas	Longitud en cm / Comprimento en cm	Precisión (mm/m) / Precisão (mm/m)				€
1-42-262	1	50	1.5	-	1	3253561422621	205,22 €

TORPEDO FATMAX® — *TORPEDO FATMAX®*

STANLEY FATMAX

- Cuerpo de aluminio tubular de 25cm de largo. Sólidas burbujas antichoc (vertical, horizontal y graduable). Burbuja giratoria 180°. Base magnética. Burbuja central magnificada. Precisión +/- 0,5mm/m. Extremos de goma. 10 años de garantía de precisión.

- *Corpo em alumínio tubular de 25cm de longo. Sólidas bolhas antichoc (horizontal, vertical e graduável). Bolha giratória 180°. Base magnética. Bolha central magnificada. Precisão: +/- 0,5mm/m. Extremos de borracha. 10 anos de garantia de precisão.*

Referen.	N° de burbujas / N° de bolhas	Longitud en cm / Comprimento en cm	Precisión (mm/m) / Precisão (mm/m)				€
XTHT0-42495	3	25	0,5	X	1	3253560424954	25,14 €

TORPEDO FATMAX® — *TORPEDO FATMAX®*

STANLEY FATMAX

- Cuerpo de aluminio de fundición. 3 burbujas (1 horizontal, 1 vertical, 1 a 45°). Precisión 0,5 mm/m. Burbuja central tipo bloque magnificada. Base magnética en forma de V (especial para tubos)

- *Corpo em aluminio de fundição. 3 bolhas (1 horizontal, 1 vertical, 1 a 45°). Precisão 0.5mm/m. Bolha central magnificada. Base magnética em forma de V (especial para tubos)*

Referen.	N° de burbujas / N° de bolhas	Longitud en cm / Comprimento en cm	Precisión (mm/m) / Precisão (mm/m)				€
0-43-603	3	22	0.5	X	1	3253560436032	19,62 €

www.STANLEYWORKS.eu

Suministros Industriales Martínez, S.L.
VENTA Y ALQUILER DE:
Maquinaria para Construcción y Agricultura

LÁSERS - GUÍA GAMA LÁSER
GUIA GAMA LASER

	Referencia *Referência*	Descripción *Descrição*	IMAGEN *IMAGEM*	NIVELACIÓN, CIMENTACIÓN *NIVELAMENTO, ESCAVAÇÕES*		
				Nivelación, preparación del terreno, excavaciones. *Nivelamento, preparação do terreno, excavações.*	Nivelación de superficies, alcantarillado. *Nivelação de superfícies, alcantarillado.*	Nivelación de carreteras, caminos, campos. *Nivelação de estradas, caminhos, campos.*
ÓPTICOS *ÓPTICOS*	1-77-182	AL24		*	*	*
NIVELES LÁSER ROTATIVOS *NÍVEIS LASER ROTATIVOS*	FMHT77448-1	RL750L-G		*	*	*
	FMHT77447-1	RL700L		*	*	*
	FMHT77449-1	RL600L		*	*	*
	FMHT77446-1	RL600		*	*	*
NIVELES LÁSER CRUZ AUTONIVELANTE *NÍVEIS LASER CRUZ AUTONIVELANTE*	FMHT77597-1	Líneas verdes en cruz + 2 puntos Linhas verdes em cruz + 2 pontos		*		*
	FMHT77598-1	Líneas verdes en cruz + 5 puntos Linhas verdes em cruz + 5 pontos		*		*
	FMHT77585-1	SCL-R		*		*
	FMHT77586-1	SCL-G		*		*
	1-77-123	CLLi				
NIVEL LÁSER DE PUNTO *NÍVEL LASER DE PONTO*	FMHT1-77413	SLP5		●		

OBRA EXTERIOR			OBRA INTERIOR			ACABADOS *ACABAMENTOS*		
Escuadras, alineación hori-zontal y vertical de encofrados. *Esquadrias, alinhamento horizontal e vertical de cofragems.*	Colocación de carpintería metálica y de madera. *Colocação de carpintaria metélica e de madeira.*	Instalación eléctrica y de cañerías. *Instalação elétrica e de encanamentos.*	Colocación de placas de yeso, techos suspendidos, falsos techos. *Colocação de placas de gesso, suspensões de vario tipo, tectos falsos.*	Colocación de luminarias, interruptores, cableados. *Colocação de iluminação, interruptores cablagens.*	Instalación de tuberías, sistema de calefacción y ventilación. *Instalação de tubagems, sistemas de aquecimento e ventilação.*	Colocación de baldosas, revestimiento de sueldos. *Colocação de mosaicos e azulejos, colocação de chão e outros revestimentos.*	Arreglos interiores: cocinas, vestidores, almacenes . *Arranjos interiores: cozinhas, vestiários, armazéms.*	Alineación de estanterías, decoración. *Alinhamiento de estanterias, decoração.*
	●		*	*	*	●	●	●
*	*	●	*	*	*	●	●	●
*	*	●	*	*	*	●	●	●
*	*	●	*	*	*	●	●	●
*				*	*	*	*	*
*	●	●	●	*	*	*	*	*
*				*	*	*	*	*
*				*	*	*	*	*
●	●	●	*	*	*	●	●	●
●	●	●	*	*	*	●	●	●

✱ Uso recomendado para / *Recomendado para uso* ● También puede ser utilizado para / *Também pode ser usado para*

LÁSERS - GUÍA GAMA LÁSER
GUIA GAMA LASER

	Referencia *Referência*	Descripción *Descrição*	Alcance (m_radio) *Alcance (m_raio)*	Precisión *Precisão*	Compensación *Compensação*	Diodo *Diodo*	Clase *Classe*	Baterías *Baterias*	Autonomía *Autonomia*	IP	Garantía *Garantia*
ÓPTICOS ***ÓPTICOS***	1-77-182	AL24	90	1,6@50mm	Auto	24x	-	-	-	54	60
NIVELES LÁSER ROTATIVOS ***NÍVEIS LASER ROTATIVOS***	FMHT77448-1	RL750L-G	300	1,5mm a 30m	Auto	540Nm	3R	Litio	12	66	12
	FMHT77447-1	RL700L	300	1,5mm a 30m	Auto	635Nm	2M	Litio	20	66	12
	FMHT77449-1	RL600L	200	2,2mm a 30m	Auto	635Nm	2M	Litio	20	66	12
	FMHT77446-1	RL600	200	2,2mm a 30m	Auto	635Nm	2M	2 x D	20	54	12
NIVELES LÁSER CRUZ AUTONIVELANTE ***NÍVEIS LASER CRUZ AUTONIVELANTE***	FMHT77597-1	Líneas verdes en cruz + 2 puntos Linhas verdes em cruz + 2 pontos	50	0,3mm/m	Auto	540Nm	2M	Litio	10	54	12
	FMHT77598-1	Líneas verdes en cruz + 5 puntos Linhas verdes em cruz + 5 pontos	50	0,3mm/m	Auto	540Nm	2M	Litio	10	54	12
	FMHT77585-1	SCL-R	50	0,2mm/m	Auto	635Nm	2M	4 x AA	10	54	12
	FMHT77586-1	SCL-G	50	0,2mm/m	Auto	540Nm	2M	4 x AA	10	54	12
	1-77-123	CLLi	10	0,4mm/m	Auto	635Nm	1	3 x AA	16	54	12
NIVEL LÁSER DE PUNTO ***NÍVEL LASER DE PONTO***	FMHT1-77413	SLP5	30	0,2mm/m	Auto	635Nm	2M	2 x AA	16	54	12

Suministros Industriales
Martínez, S.L.
VENTA Y ALQUILER DE:
Maquinaria para Construcción y Agricultura

EL PROFESIONAL LE ACONSEJA

O PROFESIONAL ACONSELHA

LUIS REDONDO
obrero de la construcción/
trabalhador da construção civil

EL LÁSER QUE MEJOR SE ADAPTA A SUS NECESIDADES
O MELHOR LASER PARA SATISFAÇÃO DA SUS NECESSIDADES

¿SON LOS LÁSERS POTENCIALMENTE PELIGROSOS?
OS LASERS SÃO POTENCIALMENTE PERIGOSOS?

Los láseres se clasifican de 1 a 4 en términos de peligro de potencia. Las clases de los láseres STANLEY van desde la clase 1 hasta la clase 2M, que representa poco o ningún peligro.

Clase 1 - No representa ninguna amenaza de daño biológico.

Clase 2 - La salida podría dañar a una persona si mirara fijamente hacia dentro del haz durante un largo período de tiempo.

Clase 2M - Los láseres tienen un haz divergente y podrían ser peligrosos si se colocara un instrumento óptico en frente del ojo como por ejemplo un cristal de aumento.

Os lasers são classificados de 1 a 4 em termos de perigo potencial. As classes dos lasers da STANLEY vão da classe 1 até à classe 2M, as quais pressupõem pouco ou nenhum perigo.

Classe 1 *- Não pressupõe qualquer ameaça de dano biológico.*

Classe 2 *- A saída poderá prejudicar uma pessoa se esta olhar continuamente para o laser durante um longo período de tempo.*

Classe 2M *- Os lasers possuem um raio divergente e podem ser perigosos se for colocado à frente dos olhos um instrumento óptico como uma lupa de aumento.*

Todos los láser STANLEY están cubiertos por su garantía contra deficiencias en los materiales y/o mano de obra a partir de la fecha de compra. Aconsejamos que usted envíe su láser STANLEY para hacer un mantenimiento anual y calibrar cada 6 meses. Si su producto no está funcionando bien dentro o fuera del período de garantía contacte con nosotros a través de los contactos arriba mencionados. Nuestros reparadores disponen de servicio nacional de entrega y recogida.

Todos os Lasers STANLEY estão abrangidos pela garantia contra defeitos de fabricação e ou mão-de-obra defeituosa, a partir da data de compra. Aconselhamos que envie o seu produto a efectuar uma revisão anual e calibrar a cada 6 meses. Se o seu produto não está a funcionar correctamente quer esteja dentro ou fora do período de garantia contacte directamente connosco através dos contactos acima mencionados. Os reparadores Autorizados dispõem de serviço nacional de entrega e recolha.

SERVICIO OFICIAL PARA LÁSER /
SERVIÇO OFICIAL PARA LASERS

ISTEGA
POLIGONO INDUSTRIAL AGRELA, ARQUIMIDES, 2
LA CORUÑA
GALICIA
15008
ESPAÑA
tel: 981254125 - fax: 981271316
istega@istega.com

Contacto Departamento Post Venta ESPAÑA

tel: 934797409
sergio.soares@sbdinc.com
respuesta.postventa@sbdinc.com

Contactos Departamento Pós-Venda PORTUGAL

tel: 214667521
rui.sousa@sbdinc.com
tel: 214667520
resposta.posvenda@sbdinc.com

Suministros Industriales Martínez, S.L.
VENTA Y ALQUILER DE:
Maquinaria para Construcción y Agricultura

GAMA Y CARACTERÍSTICAS
GAMA E CARACTERISTICAS

Los detectores STANLEY han sido diseñados para uso con una pulsación de botón, calibración automática y la tecnología de una sola pasada para hacer la rápida y fácil. Todos los modelos cuentan con un canal útil para marcar, haciéndolo rápido y fácil de señalar, listo para la tarea.

Para encontrar el modelo que mejor se adapte a usted, seleccione una de las siguientes características y compárelas en la tabla adjunta.

Os detectores STANLEY foram desenhados com um simples pulsar de botão, calibração automática e a tecnología de uma só passagem para tornar a operação rápida e fácil. Cada modelo também conta com um canal útil para marcar, tornando-o rápido e fácil de assinalar, pronto para a tarefa.

Para encontrar o Modelo que melhor se adapte a si, selecione uma das seguintes características e compare-as na tabela anexa.

EVITAR CABLES
EVITAR CABOS

PREVENIR DAÑOS
PREVENIR DANOS

LOCALIZAR ESTRUCTURAS
LOCALIZAR ESTRUTURAS

Detecta vigas de madera y metal para un trabajo preciso.

Detecta vigas de madeira e metal para um trabalho preciso.

Detecta madera / metales ferrosos y no ferrosos a diferentes profundidades según el modelo.

Detecta madeira / metais ferrosos e não ferrosos a diferentes profundidades segundo o Modelo.

Detecta cables de CA hasta una profundidad de 51 mm.

Detecta cabos de CA até uma profundidade de 51 mm.

Incluye modo de escaneo para localizar e identificar rápidamente los materiales con mayor precisión.

Inclui modo de scanear para localizar e identificar rápidamente os materiais com maior precisão.

Detecta los bordes de las vigas para llevar a cabo una marcarción rápida y precisa.

Detecta os bordes das vigas para levar a cabo uma marcação rápida e precisa.

Detecta los centros de las vigas para la localización rápida y precisa de los puntos de fijación adecuados.

Detecta os centros das vigas para a localização rápida e precisa dos pontos de fixação adequados.

MODELO ***MODELO***	**S50**	**S100**	**S150**	**S200**	**S300**
Detector de estructuras de metal y madera *Detector de estructuras de metal e madeira*	19mm Máx.	19mm Máx.	38mm Máx.	19mm Máx.	38mm Máx.
Detector de AC *Detector de AC*	-	51mm Máx.	51mm Máx.	51mm Máx.	51mm Máx.
Alerta visual y de audio AC *Alerta visual e de audio AC*	-	✔	✔	✔	✔
Modo escaneo / *Modo scaner*	-	-	-	-	✔
Modo escaneo - detector de metales ferrosos *Modo scaner -* *detector de metais ferrosos*	-	-	-	-	75mm Máx.
Modo escaneo - detector de metales no ferrosos y cobre *Modo scaner -* *detector de metais não ferrosos e cobre*	-	-	-	-	38mm Máx.
Modo escaneo - detector de AC *Modo scaner - detector de AC*	-	-	-	-	51mm Máx.
Detecta los bordes de la viga *Detecta os cantos da viga*	✔	✔	✔	-	-
Detecta el centro de la viga *Detecta o centro da viga*	-	-	-	✔	✔
Canal marcador LED *Canal marcador LED*	✔	✔	✔	-	-
Tipo de pantalla *Tipo de ecran*	LED	LED	LED	Ecran *Pantalla*	Ecran *Pantalla*
Tipo de batería* *Tipo de batería**	9v	9v	9v	9v	9v

*não incluido / **no incluido*

Suministros Industriales
Martínez, S.L.
VENTA Y ALQUILER DE:
Maquinaria para Construcción y Agricultura

INTELLI-TOOLS
INTELLI-TOOLS

INTELLILASER™ PRO / *INTELLILASER™ PRO*

STANLEY

- Detector de madera, metales y corriente eléctrica a diferentes profundidades: 12, 25, 38 mm. Línea láser integrada. Pantalla LCD. Emite señales acústicas al detectar. Unidad láser adicional independiente para sujetar en la pared, sistema manos libres.

- *Detector de madeira, metais e corrente elétrica a distintas profundidades:12, 25, 38mm. Linha laser integrada. Ecran LCD. Emite sinais acústicos ao detectar. Unidade laser adicional independente para sujeitar na parede, sistema mãos livres.*

Referen.	0-77-260
	X
	1
	3253560772604
€	53,27 €

DETECTOR DE ESTRUCTURAS 300S / *DETECTOR DE ESTRUCTURAS 300S*

STANLEY FATMAX

- Con todas las funciones del modelo con pantalla LCD retroiluminada para una fácil lectura en condiciones de poca luz. Incluye el modo de exploración para una detección precisa hasta 75 mm.
- Pantalla LCD con visor de centro.
- Alerta de audio y visual detectora de electricidad.
- Incluye modo de escaneo para localizar e identificar rápidamente los materiales con mayor precisión
- Detecta madera hasta 38mm de profundidad
- Detecta metales ferrosos hasta 75mm de profundidad
- Detecta metales no ferrosos hasta 38mm de profundidad
- Detecta cables de CA hasta una profundidad de 51 mm
- Detecta los centros de las estructuras para la localización rápida y precisa de los puntos de fijación adecuados.
- Los detectores STANLEY han sido diseñados para uso con una pulsación de botón, calibración automática y la tecnología de una sola pasada para hacer la rápida y fácil. Todos los modelos cuentan con un canal útil para marcar, haciéndolo rápido y fácil de señalar, listo para la tarea
- Agarre ergonómico
- Alerta sonora para madera, metal o AC (opcional)
- Alerta sonora + LED para la detección de cables AC
- Incluye un manual de inicio rápido

- *Com todas as funções do modelo com ecran LCD retro-iluminada para uma fácil leitura em condições de pouca luz. Inclui o modo de exploração para uma deteção precisa de até 75 mm.*
- *Ecran LCD com visor de centro.*
- *Detector de AC com alerta de audio e visual.*
- *Inclui modo de scanear para localizar e identificar rápidamente os materiais com maior precisão*
- *Detecta madeira até 38mm de profundidade*
- *Detecta metais ferrosos até 75mm de profundidade*
- *Detecta metais não ferrosos até 38mm de profundidade*
- *Detecta cabos de CA até uma profundidade de 51 mm.*
- *Detecta os centros das vigas para a localização rápida e precisa dos pontos de fixação adequados*
- *Os detectores STANLEY foram desenhados com um simples pulsar de botão, calibração automática e a tecnología de uma só passagem para tornar a operação rápida e fácil. Cada modelo também conta com um canal útil para marcar, tornando-o rápido e fácil de assinalar, pronto para a tarefa.*
- *Agarre ergonómico*
- *Alerta sonoro para madeira, metal ou AC (opcional)*
- *Alerta sonoro + LED para a detecção dos cabos*

Referen.	FMHT0-77407
	-
	2
	3253560774073
€	36,39 €

DETECTOR DE ESTRUCTURAS 200S

DETECTOR DE ESTRUCTURAS 200S

STANLEY

- Incluye una pantalla LCD para una detección precisa del centro de la estructura que permite localizar madera, metal o cables de electricidade con precisión. Detecta postes de madera y metal hasta 19mm.
- Pantalla LCD con visor de centro.
- Alerta de audio y visual detectora de electricidade
- Los detectores STANLEY han sido diseñados para uso con una pulsación de botón, calibración automática y la tecnología de una sola pasada para hacer la rápida y fácil. Todos los modelos cuentan con un canal útil para marcar, haciéndolo rápido y fácil de señalar, listo para la tarea
- Detecta madera hasta 19mm de profundidad
- Detecta metales hasta 19mm de profundidad
- Detecta cables de CA hasta una profundidad de 51 mm
- Detecta los centros de las estructuras para la localización rápida y precisa de los puntos de fijación adecuados
- Agarre ergonómico
- Alerta sonora + LED para la detección de cables AC
- Incluye un manual de inicio rápido

- *Inclui um ecran LCD para uma deteção precisa do centro da estructura que permite localizar madeira, metal ou cabos de CA com precisão. Detecta postes de madeira e metal até 19mm.*
- *Ecran LCD com visor de centro.*
- *Detector de AC com alerta de audio e visual*
- *Os detectores STANLEY foram desenhados com um simples pulsar de botão, calibração automática e a tecnología de uma só passagem para tornar a operação rápida e fácil. Cada modelo também conta com um canal útil para marcar, tornando-o rápido e fácil de assinalar, pronto para a tarefa.*
- *Detecta madeira até 19mm de profundidade*
- *Detecta metais até 19mm de profundidade*
- *Detecta cabos de CA até uma profundidade de 51 mm*
- *Detecta os centros das vigas para a localização rápida e precisa dos pontos de fixação adequados*
- *Agarre ergonómico*
- *Alerta sonoro + LED para a detecção dos cabos AC*
- *Inclui manual de início rápido*

Referen.	STHT0-77406
	-
	2
	3253560774066
€	23,06 €

DETECTOR DE ESTRUCTURAS 150S

DETECTOR DE ESTRUCTURAS 150S

STANLEY

- Diseñado para detectar estructuras ocultas a mayor profundidad con, la alerta LED como la sonora y un localizador de bordes de estructura.
- Indicador LED 3 etapas.
- Alerta de audio y visual detectora de electricidad
- Los detectores STANLEY han sido diseñados para uso con una pulsación de botón, calibración automática y la tecnología de una sola pasada para hacer la rápida y fácil. Todos los modelos cuentan con un canal útil para marcar, haciéndolo rápido y fácil de señalar, listo para la tarea
- Detecta madera hasta 38mm de profundidad
- Detecta metales hasta 38mm de profundidad
- Detecta cables de CA hasta una profundidad de 51 mm
- Alerta sonora + LED para la detección de cables AC
- Detecta los bordes de las estructuras para llevar a cabo una marcación rápida y precisa
- Panel LED multi-modo
- Agarre ergonómico
- Incluye un manual de inicio rápido

- *Desenhado para detectar vigas ocultas a maior profundidade com, tanto o alerta do indicador LED como sonoro e um localizador de cantos da estructura.*
- *Indicador LED 3 etapas.*
- *Detector de AC com alerta de audio e visual*
- *Os detectores STANLEY foram desenhados com um simples pulsar de botão, calibração automática e a tecnología de uma só passagem para tornar a operação rápida e fácil. Cada modelo também conta com um canal útil para marcar, tornando-o rápido e fácil de assinalar, pronto para a tarefa.*
- *Detecta madeira até 38mm de profundidade*
- *Detecta metais até 38mm de profundidade*
- *Detecta cabos de CA até uma profundidade de 51*
- *Alerta sonoro + LED para a detecção dos cabos AC*
- *Detecta os bordes das vigas para levar a cabo uma marcação rápida e precisa*
- *Painel LED multi-modo*
- *Agarre ergonómico*
- *Inclui manual de início rápido*

Referen.	STHT0-77404
	-
	4
	3253560774042
€	14,17 €

MEDIDOR DE HUMEDAD / *MEDIDOR DE HUMIDADE*

STANLEY

- Doble escala de medición; escala de materiales de construcción y escala para madera. Pantalla LCD iluminada con gráfico de barras. Puede ser utilizado en madera, materiales de construcción convencionales, ladrillos, yeso, hormigón y placas de cemento. Clavijas de electrodo reemplazables. Apagado automático, la unidad se apagará automáticamente tras 3 minutos de desuso. Incluye funda. Rango de medición en madera: 6% a 44% (Precisión +/- 2%); en materiales de construcción: 0.2% a 2.00% (Precisión +/- 0,1%)

- *Dupla escala de medição; escala para materiais de construção e escala para madeira. Ecrã iluminado com gráfico de barras. Podese utilizar em madeira, materiais de construção convencionais, ladrilhos, gesso, betão e placas de cimento. Pinos de eléctrodo substituíveis. A unidade desliga-se automáticamente depois 3 minutos de desuso. Inclui estojo. Rango de medição em madeira: 6% a 44% (Precisão +/- 2%); em materiais de construção: 0.2% a 2.00% (Precisão +/- 0,1%)*

Referen.	0-77-030
Batería / Bateria	3 pilas de botón CR-2032 / 3 pilhas de botão CR-2032
Duración de pilas / Duração das pilhas	20 horas uso continuo
	X
	1
	3253560770303
€	39,94 €

CÁMARA DE INSPECCIÓN FATMAX® / *CÁMARA DE INSPEÇÃO* FATMAX®

STANLEY FATMAX

- Manguera de 90cm de largo y 9mm de diámetro
- Zoom 3 augmentos
- Pantalla LCD extraíble 3,5"
- Ranura para tarjeta SD que permite grabación de video
- Nivel de sellado de la manguera IP67
- Incluye: Maletín, gancho, imán, espejo y cable para video

- *Mangueira com 90 cm de comprimento e 9 mm de diâmetro*
- *Zoom 3 aumentos*
- *Ecrã LCD removível de 3,5"*
- *Ranhura para cartão SD que permite a gravação de vídeo*
- *Nível de isolamento da mangueira IP67*
- *Inclui: Mala, gancho, íman, espelho e cabo para vídeo*

Referen.	FMHT0-77421
Batería / Bateria	9V
	X
	1
	3253560774219
€	199,00 €

Martínez, S.L.
VENTA Y ALQUILER DE:
Maquinaria para Construcción y Agricultura

COMPROBADOR DE TENSIÓN / *DETETOR DE TENSÃO*

STANLEY FATMAX

NUEVO / *NOVO*

- Categoría III de seguridad y hasta 600V de tensión.
- Muestra el valor aproximado mediante luces LED (12, 24, 50, 120, 230 y 400V).
- Botón RCD para comprobar el correcto funcionamiento del diferencial de la instalación.
- IP54 de sellado contra polvo y agua.

- *Categoria III de segurança e até 600V de tensão.*
- *Mostra o valor aproximado com luces LED (12, 24, 50, 120, 230 e 400V).*
- *Botão RCD para verificar o correcto funcionamento do diferencial da instalação.*
- *IP54 de selhado contra poeiras e agua.*

Referen.	FMHT82566-0
☒	4
▮▮▮	3253560825669
€	26,70 €

MULTÍMETRO / *MULTÍMETRO*

STANLEY

- Categoría 2 de seguridad
- Comprobación de pilas: AAA, AA, C, D, 1.5 voltios, pilas botón y pilas 9 voltios
- 7 funciones y 20 rangos
- Voltaje DC: 200m/2000m/20V/200V/300V
- Voltaje AC: 200V/300V
- Corriente DC: 200µ/2000µ/20m/200m/10A
- Resistencia: 200/2000/20k/200k/2000kΩ
- Comprobación de diodo: 2,8V/1mA
- Continuidad: <30Ω
- Temperatura: 0~1000°C

- *Categoria 2 de segurança*
- *Verificaç*
- *7 funções e 20 níveis:*
- *Voltagem CC: 200 m/2000 m/20/200/300V*
- *Voltagem CA: 200/300V*
- *Corrente CC: 200µ/2000µ/20 m/200 m/10A*
- *Resistência: 200/2000/20k/200k/2000kΩ*
- *Verificação do díodo: 2,8V / 1mA*
- *Continuidade: <30Ω*
- *Temperatura: 0~1000°C*

Referen.	STHT0-77364
Batería / Bateria	9V
☒	2
▮▮▮	3253560773649
€	27,00 €

MULTÍMETRO DIGITAL / *MULTÍMETRO DIGITAL*

STANLEY FATMAX

NUEVO / *NOVO*

- Categoría III de seguridad y hasta 600V de tensión.
- Pantalla con dígitos de gran tamaño.
- Función HOLD que permite retener los valores durante algunos segundos.
- Tamaño compacto y ligero.
- Tensión 600 V CA/CC
- Corriente 10 A CA/CC
- Resistencia 2 MΩ
- Función de probador de la batería
- Retención de datos
- Timbre de continuidad <30 Ω
- Diodo 2,4 V
- Indicador de batería baja
- Certificación ETL/CE

- *Categoria III de segurança e até 600V de tensão.*
- *Ecrã com dígitos de grande tamanho.*
- *Função HOLD que permite retener os valores durante algunos segundos.*
- *Tamanho compacto e leve.*
- *Tensão 600 V CA/CC*
- *Corrente 10 A CA/CC*
- *Resistência 2 MΩ*
- *Função para provar baterias*
- *Retención de datos*
- *Sinal sonoro de continuidade <30 Ω*
- *Díodo 2,4 V*
- *Indicador de bateria baixa*
- *Certificación ETL/CE*

Referen.	FMHT82565-0
☒	2
▮▮▮	3253560825652
€	44,50 €

PINZA AMPERIMÉTRICA DIGITAL INTELIGENTE

MULTÍMETRO DE PINÇA DIGITAL INTELIGENTE

STANLEY

NUEVO
NOVO

- Categoría III de seguridad hasta 600V.
- Pantalla con dígitos de gran tamaño.
- Pantalla con retroiluminación para trabajar en zonas poco iluminadas.
- Muestra dos datos de medición simultaneamente.
- Función HOLD que permite retener los valores durante algunos segundos.
- Función MAX/MIN que es especialmente útil en automoción.
- Tamaño compacto y ligero.
- Tensión 600 V CA/CC
- Corriente 10 A CA/CC
- Resistencia 10 MΩ
- Frecuencia 3 kHz
- Función de probador de la batería
- Retención de datos
- Timbre de continuidad <30 Ω
- Diodo 2,4 V
- Indicador de batería baja
- Certificación ETL/CE

- *Categoria III de segurança e até 600V de tensão.*
- *Ecrã com dígitos de grande tamanho.*
- *Ecrã com iluminação para trabalhar em zonas pouco iluminadas.*
- *Muestra dos datos de medición simultaneamente.*
- *Função HOLD que permite retener los valores durante algunos segundos.*
- *Função MAX/MIN que es especialmente útil en automoción.*
- *Tamaño compacto e leve.*
- *Tensão 600 V CA/CC*
- *Corrente 10 A CA/CC*
- *Resistência 10 MΩ*
- *Freqüência 3 kHz*
- *Funcion de probador de la bateria*
- *Retenção de dados*
- *Sinal sonoro de continuidade <30 Ω*
- *Díodo 2,4 V*
- *Indicador de bateria baixa*
- *Certificação ETL/CE*

Referen.	FMHT82564-0
	-
☒	2
	3253560825645
€	107,00 €

TERMÓMETRO

TERMÓMETRO

STANLEY

- Gama de temperatura de 38 a 520ºC que permite una gran variedad de aplicaciones
- Precisión del 2% o +/- grados
- Relación de radio de medición 8 a 1 que permite medir un círculo de 32cm a 2,5m de distancia
- Pantalla alto contraste para una buena visibilidad en todas las condiciones de iluminación

- *Gama de temperatura de 38 a 520ºC que permite uma grande variedade de aplicações*
- *Precisão do 2% ou +/- graus*
- *Relação de raio de medição 8 a 1 que permite medir um círculo de 32cm a 2,5m de distância*
- *Ecrã de alto contraste pra uma boa visibilidade em todas as condições iluminação*

Referen.	STHT0-77365
Batería / Bateria	9V
	X
☒	2
	3253560773656
€	44,48 €

MEDICIÓN LÁSER
MEDIÇÃO LÁSER

CALCULAR ÁNGULOS E INCLINACIÓNES
CALCULAR ÂNGULOS E INCLINAÇÕES

CALCULAR DISTANCIAS
CALCULAR DISTÂNCIAS

ESTIMAR ALTURAS:
calcular alturas con 2 o 3 puntos
ESTIMAR ALTURAS:
estimar alturas com 2 ou 3 pontos

CALCULAR SUPERFICIES
CALCULAR SUPERFICIES

FUNCIÓN DE REPLANTEO DE DISTANCIAS CONSTANTES:
Minimum or maximum distance per scanning
FUNÇÃO DE REMODELAÇÃO DE DISTÂNCIAS CONSTANTES:
distância mínima ou máxima por medição

	MODELO / *MODELO*	TLM50	TLM65	TLM99	TLM99S	TLM99Si	TLM165	TLM165I	TLM330
CARACTERÍSTICAS / *CARACTERÍSTICAS*	Alcance (mín./máx.) / Alcance (mín/máx)	0,21 - 20m	0,21 - 20m	0,1 - 30m	0,1 - 30m	0,1 - 35m	0,1 - 50m	0,1 - 60m	0,05 - 100m
	Precisión / Precisão	± 3,0mm	± 3,0mm	± 2,0mm	± 2,0mm	± 2,0mm	± 1,5mm	± 1,5mm	± 1,5mm
	Sensor de inclinación / Sensor de inclinação	-	-	-	-	-	-	-	✔
	Nivel de protección / Nível de protecção	IP40	IP40	IP40	IP40	IP40	IP54	IP54	IP54
	Tipo de pantalla / Tipo de ecrã	2 líneas *2 linhas*	2 líneas *2 linhas*	2 líneas *2 linhas*	2 líneas *2 linhas*	2 líneas *2 linhas*	2 líneas *2 linhas*	2 líneas *2 linhas*	3 líneas *3 linhas*
	Retroiluminación / Luz de fundo	-	-	-	-	-	✔	✔	✔
	Aviso sonoro / Sinal sonoro	-	-	-	-	-	✔	✔	✔
	Calculadora con función +/- / Calculadora com funções +/-	-	-	✔	✔	✔	✔	✔	✔
	Memoria (nivel) / Armazenagem de memória (nível)	-	-	-	-	-	5	10	20
	Temporizador / Temporizador	-	-	-	-	-	-	-	0 - 60 sec
	Apoyo desplegable / Suporte extraível	-	-	-	-	-	✔	✔	✔
	Zoom digital de 4 aumentos / Zoom digital de 4x	-	-	-	-	-	-	-	-
	Autoapagado (Láser/Unidad) / Apaga automaticamente (Laser/Unidade)	120 sec	120 sec	90/180 sec	90/180 sec	90/180 sec	90/180 sec	90/180 sec	90/180 sec
	Mediciones por carga de pilas / Medições por carga de pilhas	sobre 3000	sobre 3000	sobre 3000	sobre 3000	sobre 3000	sobre 3000	sobre 3000	sobre 5000
	Pilas (Incluidas) / Pilhas (incluidas)	✔	✔	✔	✔	✔	✔	✔	✔
	Rosca para colocar sobre trípode (1/4") / Tripé com fixação a rosca (1/4")	-	-	-	-	-	-	-	✔
	Incluye bolsa / Inclui bolsa de protecção	-	-	-	-	-	✔	✔	✔
FUNCIONES / *FUNÇÕES*	❶ Distancia / Distância	✔	✔	✔	✔	✔	✔	✔	✔
	❷ Superficie / Superfície	-	✔	✔	✔	✔	✔	✔	✔
	❸ Volumen / Volume	-	✔	✔	✔	✔	✔	✔	✔
	❹ Altura / Altura	-	-	-	-	-	✔	✔	✔
	❺ Altura combinada / Altura combinada	-	-	-	-	-	✔	✔	✔
	❻ Tracking / Tracking	✔	✔	-	-	-	✔	✔	✔
	❼ Tracking de alturas / Tracking de alturas	-	-	-	-	-	-	-	✔
	❽ Distancia con obstrucción / Distância com obstruções	-	-	-	-	-	-	-	✔
	❾ Ángulo triangular / Ângulo triangular	-	-	-	-	-	-	-	✔
	❿ Altura parcial / Altura parcial	-	-	-	-	-	-	-	✔
	⓫ Replanteo / Implantação	-	-	-	-	-	-	-	✔
	Conectividad Bluetooth / Conectividade Bluetooth	-	-	-	✔	✔	-	-	-

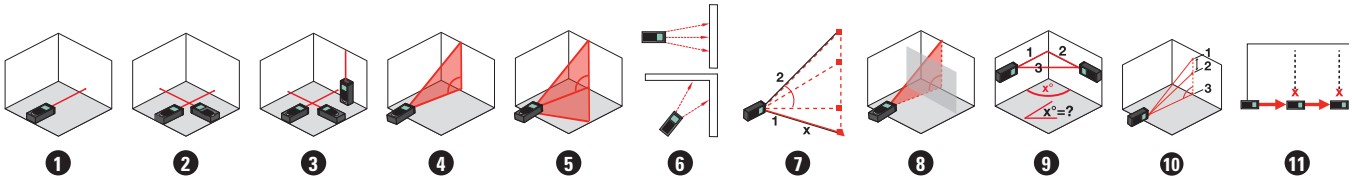

MEDIDOR LÁSER 9M DE BOLSILLO SOLO DISTANCIAS

MEDIDOR LASER 9M DE BOLSILLO APENAS DISTÂNCIAS

STANLEY

- Medición rápida y sencilla
- Ideal para instalación de mobiliario
- Longitud de paredes para empapelar o pintar
- Batería recargable de Litio
- Tamaño de bolsillo
- Hasta 9m de alcance y 6mm/9m de precisión

- *Medição rápida e simples*
- *Ideal para instalar mobiliário*
- *Comprimento de paredes para aplicar papel de parede ou pintar*
- *Bateria de Lítio recarregável*
- *Tamanho de bolso*
- *Até 9 m de alcance e 6 mm / 9 m de precisão*

Referen.	STHT9-77425
	X
	6
	3253561774256
€	31,05 €

MEDIDOR LÁSER TLM50 15M SOLO DISTANCIAS

MEDIDOR LASER 15M APENAS DISTÂNCIAS

STANLEY

- Con un diseño compacto y fácil de guardar
- Está preparado para trabajar en corta distancia de 15M
- Contiene las funciones adecuadas para ser utilizado como flexómetro

- *Com um design compacto e fácil de guardar.*
- *Está preparado para trabalhar em distâncias curtas de 15m*
- *Contém as funções adequadas para ser utilizado como uma fita métrica*

Referen.	STHT1-77409
	X
	1
	3253561774096
€	44,50 €

MEDIDOR LÁSER DE DISTANCIAS 20M - TLM65

MEDIDOR LASER DE DISTÂNCIAS 20M - TLM65

STANLEY

- Con un diseño compacto y fácil de guardar
- Está preparado para trabajar en corta distancia de 20M
- Contiene las funciones adecuadas para ser utilizado como flexómetro.
- Cálculo de áreas y volúmenes

- *Com um design compacto e fácil de guardar.*
- *Está preparado para trabalhar em distâncias curtas de 20m*
- *Contém as funções adequadas para ser utilizado como uma fita métrica*
- *Cálculo de áreas e volumes*

Referen.	STHT1-77032
Precisión (mm) / Precisão de medida (mm)	+/- 3
	X
	1
	3253561770326
€	53,27 €

MEDIDOR LÁSER DE DISTANCIAS 25M - TLM65I

MEDIDOR LASER DE DISTÂNCIAS 25M - TLM65I

STANLEY

- Con un diseño compacto y fácil de guardar
- Está preparado para trabajar en corta distancia de 25M
- Contiene las funciones adecuadas para ser utilizado como flexómetro.
- Cálculo de áreas y volúmenes

- *Com um design compacto e fácil de guardar.*
- *Está preparado para trabalhar em distâncias curtas de 25m*
- *Contém as funções adequadas para ser utilizado como uma fita métrica*
- *Cálculo de áreas e volumes*

Referen.	STHT1-77354
	X
	1
	3253561773549
€	64,00 €

MEDIDOR LÁSER DE DISTANCIAS 30M - TLM99

MEDIDOR LASER DE DISTÂNCIAS 30M - TLM99

STANLEY

- Medición directa de distancias, cálculo de superfícies, cálculo de volúmenes, función calculadora (adición y sustracción) y tracking (medición continua). Incluye 2 pilas AAA. Medidor Láser para cálculos de distância, área y volumen
- Precisión ± 2.0mm 0.1-30m
- Función calculadora (adición y sustracción)
- Rango 30m
- Agarre ergonómico

- *Medição direta de distâncias, cálculo de áreas, cálculo de volumes, função calculadora (soma e subtração de medidas) e tracking (medição continua). Inclui 2 pilhas AAA. Medidor Laser para cálculos de distância, área e volume*
- *Precisão: ± 2.0mm 0.1-30m*
- *Função calculadora (adição e subtração de medidas)*
- *Alcance 30m*
- *Desenho ergonómico*

Referen.	STHT1-77138
Distancia máxima de medición (m) / Distância máxima de medição (m)	0.1
Precisión (mm) / Precisão de medida (mm)	+2mm
	X
	1
	3253561771385
€	71,00 €

MEDIDOR LÁSER DE DISTANCIAS 30M - TLM99S

MEDIDOR LASER DE DISTÂNCIAS 30M - TLM99S

STANLEY

- Función Bluetooth para poder conectar con un smartphone, tablet o PC
- Medición directa de distancias, cálculo de superfícies, cálculo de volúmenes, función calculadora (adición y sustracción) y tracking (medición continua). Incluye 2 pilas AAA. Medidor Láser para cálculos de distância, área y volumen
- Precisión ± 2.0mm 0.1-30m
- Función calculadora (adición y sustracción)
- Rango 30m
- Agarre ergonómico

- *Função Bluetooth para conectar com um smartphone, tablet ou PC*
- *Medição direta de distâncias, cálculo de áreas, cálculo de volumes, função calculadora (soma e subtração de medidas) e tracking (medição continua). Inclui 2 pilhas AAA. Medidor Laser para cálculos de distância, área e volume*
- *Precisão: ± 2.0mm 0.1-30m*
- *Função calculadora (adição e subtração de medidas)*
- *Alcance 30m*
- *Desenho ergonómico*

Referen.	STHT1-77343
Distancia máxima de medición (m) / Distância máxima de medição (m)	30
Precisión (mm) / Precisão de medida (mm)	2
⌓	X
☒	1
▮▮▮	3253561773433
€	98,00 €

MEDIDOR LÁSER DE DISTANCIAS 35M - TLM99SI

MEDIDOR LASER DE DISTÂNCIAS 35M - TLM99SI

STANLEY

- Función Bluetooth para poder conectar con un smartphone, tablet o PC
- Medición directa de distancias, cálculo de superfícies, cálculo de volúmenes, función calculadora (adición y sustracción) y tracking (medición continua). Incluye 2 pilas AAA. Medidor Láser para cálculos de distância, área y volumen
- Precisión ± 2.0mm 0.1-30m
- Función calculadora (adición y sustracción)
- Rango 35m
- Agarre ergonómico

- *Função Bluetooth para conectar com um smartphone, tablet ou PC*
- *Medição direta de distâncias, cálculo de áreas, cálculo de volumes, função calculadora (soma e subtração de medidas) e tracking (medição continua). Inclui 2 pilhas AAA. Medidor Laser para cálculos de distância, área e volume*
- *Precisão: ± 2.0mm 0.1-30m*
- *Função calculadora (adição e subtração de medidas)*
- *Alcance 35m*
- *Desenho ergonómico*

Referen.	STHT1-77361
Distancia máxima de medición (m) / Distância máxima de medição (m)	35
Precisión (mm) / Precisão de medida (mm)	2
⌓	X
☒	1
▮▮▮	3253561773594
€	107,00 €

MEDIDOR LÁSER DE DISTANCIAS 50M - TLM165S

MEDIDOR LASER DE DISTÂNCIAS 50M - TLM165S

STANLEY FATMAX

- Funcion Bluetooth para poder conectar con un smartphone, tablet o PC
- Medición directa de distancias, cálculo de superfícies, cálculo de volúmenes, función de Pitágoras, función calculadora (adición y sustracción) y tracking (medición continua). Apoyo deplegable para mediciónes precisas. 5 memorias y pantalla retroiluminada de 2 líneas. Incluye bolsa de transporte y 2 pilas AAA. 50m de distáncia
- Precisión: ± 1.5mm 0.1-50m
- Medidor Láser para cálculos de distáncia, área y volumen
- Función de replanteo de distancias constantes
- Función de adición y sustracción
- Función de Pitágoras
- 5 memórias
- Display LCD retroiluminado
- Apoyo desplegable para mediciónes más precisas y de ángulo
- Pantalla y teclado sellados contra las salpicaduras (IP54)
- Calidad mejorada
- Agarre ergonómico

- *Função Bluetooth para conectar com um smartphone, tablet ou PC*
- *Medição direta de distâncias, cálculo de áreas, cálculo de volumes, função Pitágoras, função calculadora (soma e subtração de medidas) e tracking (medição continua). Suporte extraível para as medições mais precisas. 5 memórias e ecrán retroiluminado de 2 línhas. Inclui bolsa de transporte e 2 pilhas AAA. 50m de distância*
- *Precisão: ± 1.5mm 0.1-50m*
- *Medidor Laser para cálculos de distância, área e volume*
- *Função de implantação de distâncias constantes*
- *Função de somar e subtração*
- *Função Pitágoras*
- *5 memórias*
- *Ecran LCD retro iluminado*
- *Suporte de fixação para as medições mais precisas e em ângulo*
- *Ecran e teclado selados contra salpicos (IP54)*
- *Melhor qualidade*
- *Desenho ergonómico*

Referen.	STHT1-77139
Distancia máxima de medición (m) / Distância máxima de medição (m)	50
Precisión (mm) / Precisão de medida (mm)	1,5
	X
	1
	3253561771392
€	114,00 €

MEDIDOR LÁSER DE DISTANCIAS 60M - TLM165SI

MEDIDOR LASER DE DISTÂNCIAS 60M - TLM165SI

STANLEY FATMAX

- Mismas características que TLM165 pero con 60 metros de alcance

- *Mesmas características do que TLM165 mas com 60 metros de alcance*

Referen.	STHT1-77142
	X
	1
	3253561771422
€	124,00 €

MEDIDOR LÁSER DE DISTANCIAS 100M - TLM330

MEDIDOR LASER DE DISTÂNCIAS 100M - TLM330

STANLEY FATMAX

- Medición directa de distancias, cálculo de superfícies, cálculo de volúmenes, función de Pitágoras, función calculadora (adición y sustracción), tracking (medición continua), tracking mínimo y máximo, sensor de inclinación, función replanteo, modo horizontal inteligente y timer (medición por disparo automático). Apoyo desplegable para mediciónes precisas y rosca para trípode. 20 memorias y pantalla retroiluminada de 3 líneas. Incluye bolsa de transporte y 2 pilas AAA. NUEVO: rango 100m
- Precisión: ± 1mm 0.05-100m
- Medidor Láser para cálculos de distância, área y volumen
- Sensor de inclinación
- Función de replanteo de distancias constantes
- Función de adición y sustracción, y función de Pitágoras
- 20 memórias
- Display retroiluminado de 3 líneas
- Apoyo desplegable para mediciónes más precisas, y para medición precisa de esquinas
- Pantalla y teclado sellados contra las salpicaduras (IP54)
- Agarre ergonómico y rosca para colocar en trípode
- Calidad mejorada

- *Medição direta de distâncias, cálculo de áreas, cálculo de volumes, função Pitágoras, função calculadora (somar e subtração de medidas), tracking (medição continua), tracking mínimo e máximo, sensor de inclinação, função de implantação, modo horizontal inteligente e timer (medição por conta atrás). Suporte extraível para as medições mais precisas e rosca para tripé. 20 memórias e ecrán retroiluminado de 3 línhas. Inclui bolsa de transporte e 2 pilhas AAA. NOVO: alcance 100m*
- *Precisão: ± 1mm 0.05-100m*
- *Medidor Laser para cálculos de distância, área e volume*
- *Sensor de inclinação*
- *Função de implantação de distâncias constantes*
- *Função de somar e subtração, e função Pitágoras*
- *20 memórias*
- *Ecrán retroiluminado de 3 línhas*
- *Suporte de fixação para as medições mais precisa e para a medição de esquinas*
- *Ecran e teclado selados contra salpicos (IP54)*
- *Design ergonómico e rosca para colocar no tripe*
- *Melhor qualidade*

Referen.	STHT1-77140
Distancia máxima de medición (m) / Distância máxima de medição (m)	100
Precisión (mm) / Precisão de medida (mm)	1
⌓	X
☒	1
▮▮▮	3253561771408
€	177,00 €

NIVELACIÓN LÁSER PROFESIONAL
NIVELAÇÃO LASER PROFISSIONAL

	NIVEL LÁSER ROTATIVO	*NÍVEL LASER ROTATIVO*

STANLEY FATMAX

REDLASER

- 60 metros de alcance (400 metros con detector).
- Precisión de 2,2mm/30m.
- 3 velocidades de rotación (150, 300 y 1000 rpm).
- Modo escaneo con 3 ajustes: 10, 45 y 90º
- Carcasa totalmente revestida de caucho para una mayor resistencia y durabilidad.
- IP54 contra polvo y agua.
- Vial 360º para nivelación manual.
- Sensores infrarrojos en los 4 lados para uso del control remoto.
- Rosca 5/8" en la base y en una lateral para proyectar líneas horizontales y verticales.
- Incluye: caja de transporte TSTAK, gafas, tarjeta-objetivo, detector de línea, soporte para detector de línea, pilas alcalinas tipo C.

- *60 metros de alcance (400 metros com detetor).*
- *Precisão de 2,2mm/30m.*
- *3 velocidades de rotação (150, 300 e 1000 rpm).*
- *Modo escan com 3 ajustes: 10, 45 e 90º*
- *Estrutura totalmente revestida a borracha para maior resistência e durabilidade.*
- *IP54 contra pó e água.*
- *Bolha 360º para nivelamento manual.*
- *Sensores de infravermelhos nos 4 lados para usar o controlo remoto.*
- *Rosca 5/8" na base e numa das laterais para usar com tripé, na horizontal e vertical.*
- *Inclui: caixa de transporte TSTAK, óculos, objetivo, detetor de linha, suporte para detetor de linha, pilhas alcalinas tipo C.*

Referen.	FMHT77446-1
☒	1
▮▮▮	3253561774461
€	576,00 €

NIVEL LÁSER ROTATIVO

NÍVEL LASER ROTATIVO

STANLEY FATMAX

REDLASER

- 60 metros de alcance (400 metros con detector).
- Precisión de 2,2mm/30m.
- 3 vel. de rotación (150, 300 y 1000 rpm).
- Modo escaneo con 3 ajustes: 10, 45 y 90º
- Carcasa totalmente revestida de caucho para una mayor resistencia y durabilidad.
- IP66 contra polvo y agua.
- Parte superior revestida para mayor protección.
- Vial 360º para nivelación manual.
- Teclado de grandes dimensiones con teclas de gran tamaño.
- Para golpes de caucho en las 4 esquinas.
- Ventanas estrechas para una estructura más robusta.
- Abertura más grande del asa para un mejor agarre.
- Sensores infrarrojos en los 4 lados para uso del control remoto.
- Rosca 5/8" en la base y en una lateral para proyectar líneas horizontales y verticales.
- Incluye: caja de transporte TSTAK, gafas, tarjeta-objetivo, detector de línea, soporte para detector de línea, control remoto, pilas para control remoto y cargador para el láser.

- *60 metros de alcance (400 metros com detetor).*
- *Precisão de 2,2mm/30m.*
- *3 vel. de rotação (150, 300 e 1000 rpm).*
- *Modo escan com 3 ajustes: 10, 45 e 90º*
- *Estrutura totalmente revestida a borracha para maior resistência e durabilidade.*
- *IP66 contra pó e água.*
- *Parte superior revestida para maior proteção.*
- *Bolha 360º para nivelamento manual.*
- *Painel de controlo de grandes dimensões com teclas de grandes.*
- *Proteções de borracha nos 4 cantos.*
- *Aberturas estreitas para uma estrutura mais robusta.*
- *Maior abertura da pega para segurar melhor.*
- *Sensores de infravermelhos nos 4 lados para usar o controlo remoto.*
- *Rosca 5/8" na base e numa das laterais para usar com tripé, na horizontal e vertical.*
- *Inclui: caixa de transporte TSTAK, óculos, objetivo, detetor de linha, suporte para detetor de linha, controlo remoto, pilhas para controlo remoto e carregador para laser.*

Referen.	FMHT77449-1
	-
	1
	3253561774492
€	798,00 €

NIVEL LÁSER ROTATIVO

NÍVEL LASER ROTATIVO

STANLEY FATMAX

REDLASER

- 60 metros de alcance (600 metros con detector).
- Precisión de 1,5mm/30m.
- 3 vel. de rotación (150, 300 y 1000 rpm).
- Modo escaneo con 3 ajustes: 10, 45 y 90º
- Carcasa totalmente revestida de caucho para una mayor resistencia y durabilidad.
- IP66 contra polvo y agua.
- Parte superior revestida para mayor protección.
- Vial 360º para nivelación manual.
- Teclado de grandes dimensiones con teclas de gran tamaño.
- Para golpes de caucho en las 4 esquinas.
- Ventanas estrechas para una estructura más robusta.
- Abertura más grande del asa para un mejor agarre.
- Sensores infrarrojos en los 4 lados para uso del control remoto.
- Rosca 5/8" en la base y en una lateral para proyectar líneas horizontales y verticales.
- Incluye: caja de transporte TSTAK, gafas, tarjeta-objetivo, detector de línea, soporte para detector de línea, control remoto, soporte mural para láser, pilas para control remoto y cargador para el láser.

- *60 metros de alcance (600 metros com detetor).*
- *Precisão de 1,5mm/30m.*
- *3 vel. de rotação (150, 300 e 1000 rpm).*
- *Modo escan com 3 ajustes: 10, 45 e 90º*
- *Estrutura totalmente revestida a borracha para maior resistência e durabilidade.*
- *IP66 contra pó e água.*
- *Parte superior revestida para maior proteção.*
- *Bolha 360º para nivelamento manual.*
- *Painel de controlo de grandes dimensões com teclas de grandes.*
- *Proteções de borracha nos 4 cantos.*
- *Aberturas estreitas para uma estrutura mais robusta.*
- *Maior abertura da pega para segurar melhor.*
- *Sensores de infravermelhos nos 4 lados para usar o controlo remoto.*
- *Rosca 5/8" na base e numa das laterais para usar com tripé, na horizontal e vertical.*
- *Inclui: caixa de transporte TSTAK, óculos, objetivo, detetor de linha, suporte para detetor de linha, controlo remoto, suporte de parede para laser, pilhas para controlo remoto e carregador para laser.*

Referen.	FMHT77447-1
	-
	1
	3253561774478
€	886,00 €

NÍVEL LASER ROTATIVO

STANLEY FATMAX

GREENLASER

- 60 metros de alcance (600 metros con detector).
- Precisión de 1,5mm/30m.
- 3 velocidades de rotación (150, 300 y 1000 rpm).
- Modo escaneo con 3 ajustes: 10, 45 y 90º
- Carcasa totalmente revestida de caucho para una mayor resistencia y durabilidad.
- IP66 contra polvo y agua.
- Parte superior revestida para mayor protección.
- Vial 360º para nivelación manual.
- Teclado de grandes dimensiones con teclas de gran tamaño.
- Para golpes de caucho en las 4 esquinas.
- Ventanas estrechas para una estructura más robusta.
- Abertura más grande del asa para un mejor agarre.
- Sensores infrarrojos en los 4 lados para uso del control remoto.
- Rosca 5/8" en la base y en una lateral para proyectar líneas horizontales y verticales.
- Incluye: caja de transporte TSTAK, gafas, tarjeta-objetivo, detector de línea, soporte para detector de línea, control remoto, soporte mural para láser, pilas para control remoto y cargador para el láser.

NÍVEL LASER ROTATIVO

- *60 metros de alcance (600 metros com detetor).*
- *Precisão de 1,5mm/30m.*
- *3 velocidades de rotação (150, 300 e 1000 rpm).*
- *Modo escan com 3 ajustes: 10, 45 e 90º*
- *Estrutura totalmente revestida a borracha para maior resistência e durabilidade.*
- *IP66 contra pó e água.*
- *Parte superior revestida para maior proteção.*
- *Bolha 360º para nivelamento manual.*
- *Painel de controlo de grandes dimensões com teclas de grandes.*
- *Proteções de borracha nos 4 cantos.*
- *Aberturas estreitas para uma estrutura mais robusta.*
- *Maior abertura da pega para segurar melhor.*
- *Sensores de infravermelhos nos 4 lados para usar o controlo remoto.*
- *Rosca 5/8" na base e numa das laterais para usar com tripé, na horizontal e vertical.*
- *Inclui: caixa de transporte TSTAK, óculos, objetivo, detetor de linha, suporte para detetor de linha, controlo remoto, suporte de parede para laser, pilhas para controlo remoto e carregador para laser.*

Referen.	FMHT77448-1
	-
☒	1
	3253561774485
€	1.155,00 €

NIVEL LÁSER EN CRUZ + 2 PUNTOS

NÍVEL LASER EM CRUZ + 2 PONTOS

STANLEY FATMAX

GREENLASER

- Proyecta 2 líneas en cruz (vertical y horizontal) + 2 puntos independientes
- 30 metros de alcance (50 metros con detector)
- Precisión de ±0,3mm / m
- Amplio ángulo de proyección
- Modo de proyección de impulso continuo para uso con detector
- Base magnética
- Diseño duradero. Carcasa con revestimiento de caucho y sellado IP54 contra agua y polvo. A prueba de caídas de hasta 1,5 metros de altura
- Bloqueo del péndulo para prevenir daños a los componentes internos durante e transporte
- Rosca ¼ y 5/8 para trípodes

- *Projeta 2 linhas em cruz (vertical e horizontal) + 2 pontos independentes*
- *30 metros de alcance (50 metros com detetor)*
- *Precisão de ± 0,3mm / m*
- *Amplo ângulo de projeção*
- *Modo de projeção de impulso contínuo para utilizar com detetor*
- *Base magnética*
- *Design resistente. Caixa com revestimento de borracha e isolamento IP54 contra a água e o pó. À prova de quedas de até 1,5 metros de altura*
- *Bloqueio do pêndulo*
- *Rosca ¼ e 5/8 para tripés*

Referen.	FMHT77597-1
Batería / Bateria	4 pilas AA / 4 pilhas AA
Garantía (meses) / Garantia (meses)	12
Descripción del juego / Descrição do jogo	Laser, soporte multiposición, pilas AA, gafas, tarjeta magnética y maletín / Laser, suporte multiposição, pilhas AA, óculos, alvo magnético e mala
	3253561775970
€	345,00 €

NIVEL LÁSER EN CRUZ + 5 PUNTOS

NÍVEL LASER EM CRUZ + 5 PONTOS

STANLEY FATMAX

GREENLASER

- Proyecta 2 líneas en cruz (vertical y horizontal) + 5 puntos independientes
- 30 metros de alcance (50 metros con detector)
- Precisión de ±0,3mm / m
- Amplio ángulo de proyección
- Modo de proyección de impulso continuo para uso con detector
- Base magnética
- Diseño duradero. Carcasa con revestimiento de caucho y sellado IP54 contra agua y polvo. A prueba de caídas de hasta 1,5 metros de altura
- Bloqueo del péndulo para prevenir daños a los componentes internos durante e transporte
- Rosca ¼ y 5/8 para trípodes

- *Projeta 2 linhas em cruz (vertical e horizontal) + 5 pontos independentes*
- *30 metros de alcance (50 metros com detetor)*
- *Precisão de ± 0,3mm / m*
- *Amplo ângulo de projeção*
- *Modo de projeção de impulso contínuo para utilizar com detetor*
- *Base magnética*
- *Design resistente. Caixa com revestimento de borracha e isolamento IP54 contra a água e o pó. À prova de quedas de até 1,5 metros de altura*
- *Bloqueio do pêndulo*
- *Rosca ¼ e 5/8 para tripés*

Referen.	FMHT77598-1
Batería / Bateria	4 pilas AA / 4 pilhas AA
Garantía (meses) / Garantia (meses)	12
Descripción del juego / Descrição do jogo	Laser, soporte multiposición, pilas AA, gafas, tarjeta magnética y maletín / Laser, suporte multiposição, pilhas AA, óculos, alvo magnético e mala
	3253561775987
€	399,00 €

NIVEL LÁSER EN CRUZ — *NÍVEL LASER EM CRUZ*

STANLEY FATMAX

REDLASER

- Proyecta 2 líneas en cruz (vertical y horizontal) 15 metros de alcance (50 metros con detector)
- Precisión de ±0,3mm / m
- Amplio ángulo de proyección
- Modo de proyección de impulso continuo para uso con detector
- Base magnética
- Diseño duradero. Carcasa con revestimiento de caucho y sellado IP54 contra agua y polvo. A prueba de caídas de hasta 1,5 metros de altura
- Bloqueo del péndulo para prevenir daños a los componentes internos durante e transporte
- Rosca ¼ y 5/8 para trípodes

- *Projeta 2 linhas em cruz (vertical e horizontal) 15 metros de alcance (50 metros com detetor)*
- *Precisão de ± 0,3mm / m*
- *Amplo ângulo de projeção*
- *Modo de projeção de impulso contínuo para utilizar com detetor*
- *Base magnética*
- *Design resistente. Caixa com revestimento de borracha e isolamento IP54 contra a água e o pó. À prova de quedas de até 1,5 metros de altura*
- *Bloqueio do pêndulo*
- *Rosca ¼ e 5/8 para tripés*

Referen.	FMHT77585-1
Batería / Bateria	4 pilas AA / 4 pilhas AA
Garantía (meses) / Garantia (meses)	12
Descripción del juego / Descrição do jogo	Laser, soporte multiposición, pilas AA, gafas, tarjeta magnética y maletín / Laser, suporte multiposição, pilhas AA, óculos, alvo magnético e mala
	3253561775857
€	151,60 €

NIVEL LÁSER EN CRUZ — *NÍVEL LASER EM CRUZ*

STANLEY FATMAX

GREENLASER

- Proyecta 2 líneas en cruz (vertical y horizontal) 20 metros de alcance (50 metros con detector)
- Precisión de ±0,3mm / m
- Amplio ángulo de proyección
- Modo de proyección de impulso continuo para uso con detector
- Base magnética
- Diseño duradero. Carcasa con revestimiento de caucho y sellado IP54 contra agua y polvo. A prueba de caídas de hasta 1,5 metros de altura
- Bloqueo del péndulo para prevenir daños a los componentes internos durante e transporte
- Rosca ¼ y 5/8 para trípodes

- *Projeta 2 linhas em cruz (vertical e horizontal) 20 metros de alcance (50 metros com detetor)*
- *Precisão de ± 0,3mm / m*
- *Amplo ângulo de projeção*
- *Modo de projeção de impulso contínuo para utilizar com detetor*
- *Base magnética*
- *Design resistente. Caixa com revestimento de borracha e isolamento IP54 contra a água e o pó. À prova de quedas de até 1,5 metros de altura*
- *Bloqueio do pêndulo*
- *Rosca ¼ e 5/8 para tripés*

Referen.	FMHT77586-1
Batería / Bateria	4 pilas AA / 4 pilhas AA
Garantía (meses) / Garantia (meses)	12
Descripción del juego / Descrição do jogo	Laser, soporte multiposición, pilas AA, gafas, tarjeta magnética y maletín / Laser, suporte multiposição, pilhas AA, óculos, alvo magnético e mala
	3253561775864
€	196,20 €

AL-24 GVP KIT NIVEL ÓPTICO

AL-24 GVP KIT NIVEL ÓPTICO

STANLEY

- El AL-24 es un nivel manual con autocompensador, robusto y fiable, concebido para resistir a condiciones duras de trabajo. Rápido de instalar y simple en su utilización. Este nivel equipado de un péndulo compensador suspendido de amortiguación magnética es muy conveniente en todos los trabajos de nivelación. Aumento x 24. Bloqueo del compensador para el transporte. Gran abertura con un enfoque mínimo de 0,30 m. Tornillería estanca. Resistente al agua y polvo. Constante estadimétrica de 100.

- *O AL-24 é um nível manual com autocompensador robusto e fiável, concebido para resistir às condições duras de obras. Rápido de instalar e simples de utilização. Este nível equipado dum pêndulo compensador suspendido de amortecimento magnético conve a todos os trabalhos de nivelamento. Amplificação x 24. Bloqueio do compensador durante o transporte. Abertura muito larga com um enfoque minimo de 0,30 m. Parafusos estancos. Resistente á água e ao pó. Constante estadimétrica 100.*

Referen.	1-77-160
Precisión de nivelación horizontal / Precisão de nivelação horizontal	+/- 1,6 mm @ 50 m
Tipo de nivelación / Tipo de nivelação	Manual
Garantía (meses) / Garantia (meses)	60
Descripción del juego / Descrição do jogo	Nivel, Plomada, protector de la lente, mira telescópica 4m, trípode y maleta de transporte / Nível, Prumo, protector da lente, mira telescópica 4m, tripé e mala de transporte
Precisión angular / Precisão angular	1°
Precisión del compensador / Precisão do compensador	+/- 0,8"
Alcance del compensador / Alcance do compensador	+/- 15' (Minutes)
Abertura del objetivo (mm) / Abertura do objectivo (mm)	36
Resolución (cm) / Resolução (cm)	9
Compensador	Magnético
Sensibilidad horizontal de la burbuja / Sensibilidade horizontal de la bolha	2 mm
	-
	1
	3253561771606
€	302,77 €

NIVELACIÓN LÁSER
NIVELAÇÃO LASER

NIVEL LÁSER CRUZ CUBIX™ / *NIVEL LASER CRUZ CUBIX™*

STANLEY
REDLASER

- Alcance máximo de 12m
- 0,6mm/m de precisión
- Proyecta una línea vertical y otra horizontal
- Nivelación automática con un rango de +/-4º
- Bloqueo del péndulo para una mayor protección durante el transporte
- Carcasa engomada
- Rosca 1/4" para utilizar con trípode
- Equipo estándar: soporte multiposición, 2 pilas AA, bolsa de transporte

- *Alcance máximo de 12m*
- *0,6mm/m de precisão*
- *Projeta uma linha vertical e uma outra horizontal*
- *Nivelação automática com um rango de +/-4º*
- *Bloqueio do péndulo para uma maior proteção durante o transporte*
- *Caixa revestida de borracha*
- *Rosca 1/4" para utilizar com tripé*
- *Inclui: suporte multiposição, 2 pilhas AA, estojo de transporte*

Referen.	STHT77498-1
Clase de láser / Classe da laser	2
Precisión (mm) / Precisão de medida (mm)	0,6mm/m
Garantía (meses) / Garantia (meses)	24
	X
	1
	3253561774980
€	44,00 €

NIVEL LÁSER CRUZ C/ LINEA ADICIONAL DE 90º CROSS90 / *NÍVEL LASER CRUZ C/LINHA ADICIONAL DE 90º CROSS90*

STANLEY
REDLASER

- Alcance máximo de 12m
- 0,5mm/m de precisión
- Proyecta una línea vertical, una horizontal y otra lateral
- Nivelación automática con un rango de +/-4º
- Bloqueo del péndulo para una mayor protección durante el transporte
- Carcasa engomada
- Rosca 1/4" para utilizar con trípode
- Equipo estándar: soporte multiposición, 2 pilas AA, bolsa de transporte

- *Alcance máximo de 12m*
- *0,5mm/m de precisão*
- *Projeta uma linha vertical. uma horizontal e outra lateral*
- *Nivelação automática com um rango de +/-4º*
- *Bloqueio do péndulo para uma maior proteção durante o transporte*
- *Caixa revestida de borracha*
- *Rosca 1/4" para utilizar com tripé*
- *Inclui: suporte multiposição, 2 pilhas AA, estojo de transporte*

Referen.	STHT77502-1
Clase de láser / Classe da laser	2
Precisión (mm) / Precisão de medida (mm)	0,5mm/m
Garantía (meses) / Garantia (meses)	24
	X
	1
	3253561775024
€	89,00 €

NIVEL LÁSER DE LÍNEAS 360º Y LÍNEA VERTICAL

NÍVEL LASER DE LINHAS 360º E LINHA VERTICAL

STANLEY

REDLASER

- Alcance máximo de 20m
- 0,4mm/m de precisión
- Proyecta una línea vertical y una 360º
- Nivelación automática con un rango de +/-4º
- Bloqueo del péndulo para una mayor protección durante el transporte
- Carcasa engomada
- Rosca 1/4" para utilizar con trípode
- Equipo estándar: soporte multiposición, 2 pilas AA, bolsa de transporte

- *Alcance máximo de 20m*
- *0,4mm/m de precisão*
- *Projeta uma linha vertical e uma linha 360º*
- *Nivelação automática com um rango de +/-4º*
- *Bloqueio do péndulo para uma maior proteção durante o transporte*
- *Caixa revestida de borracha*
- *Rosca 1/4" para utilizar com tripé*
- *Inclui: suporte multiposição, 2 pilhas AA, estojo de transporte*

Referen.	STHT77504-1
Clase de láser / Classe da laser	2
Precisión (mm) / Precisão de medida (mm)	0,4mm/m
Garantía (meses) / Garantia (meses)	24
	X
	1
	3253561775048
€	142,50 €

NIVEL LÁSER DE LÍNEAS 360º Y LÍNEA VERTICAL

NÍVEL LASER DE LINHAS 360º E LINHA VERTICAL

STANLEY

GREENLASER

- Alcance máximo de 25m
- 0,4mm/m de precisión
- Proyecta una línea vertical y una 360º
- Nivelación automática con un rango de +/-4º
- Bloqueo del péndulo para una mayor protección durante el transporte
- Carcasa engomada
- Rosca 1/4" para utilizar con trípode
- Equipo estándar: soporte multiposición, 2 pilas AA, bolsa de transporte

- *Alcance máximo de 25m*
- *0,4mm/m de precisão*
- *Projeta uma linha vertical e uma linha 360º*
- *Nivelação automática com um rango de +/-4º*
- *Bloqueio do péndulo para uma maior proteção durante o transporte*
- *Caixa revestida de borracha*
- *Rosca 1/4" para utilizar com tripé*
- *Inclui: suporte multiposição, 2 pilhas AA, estojo de transporte*

Referen.	STHT77594-1
Clase de láser / Classe da laser	2
Precisión (mm) / Precisão de medida (mm)	0,4mm/m
Garantía (meses) / Garantia (meses)	24
	X
	1
	3253561775949
€	178,15 €

CLLI Y PUNTAL / *CLLI E PONTAL*

STANLEY

REDLASER

- Nivel láser de cruz autonivelante. Proyecta una línea horizontal, vertical y cruz con posibilidad de bloqueo del péndulo para trabajos en techos, marcas diagonales y para su transporte.

- *Nível laser cruz autonivelante. Projeta uma linha horizontal, vertical ou cruz, com posibilidade de bloqueio do pêndulo para trabalhos em tetos, marcas diagonais e para o seu transporte.*

Referen.	1-77-123
Precisión de medida (mm) / Precisão de medida (mm)	4mm at 10 meters
Clase de láser / Classe da laser	1
Descripción del juego / Descrição do jogo	Láser, pilas, diana, puntal (2,70m), soporte y bolsa soft. / Laser, pilhas, objetivo, pontal (2,70m), suporte e bolso soft.
Alcance de trabajo en m / Alcance de trabalho em m	10
Precisión del trabajo / Precisão do trabalho	25 meters
▭	X
☒	1
▮▮▮	3253561771231
€	125,00 €

NIVEL LÁSER DE FIJACIÓN EN LA PARED CON NIVELADO MANUAL / *NÍVEL LAER DE FIXAÇÃO NA PAREDE COM NIVELAMENTO MANUAL*

STANLEY

REDLASER

- Proyecta 1 línea horizontal o vertical
- Alcance 6m
- Nivelado manual
- Burbujas de aire de gran tamaño e iluminadas para una mejor visibilidad
- Acoplamiento para fijar a la pared que permite proyectar líneas en cualquier ángulo

- *Projecta 1 linha horizontal ou vertical*
- *Alcance 6m*
- *Nivelamento manual*
- *Acoplamento para fixar na parede que permite projectar linhas em qualquer ângulo*

Referen.	STHT1-77148
Clase de láser / Classe da laser	2
▭	X
☒	1
▮▮▮	3253561771484
€	20,50 €

Suministros Industriales
Martínez, S.L.
VENTA Y ALQUILER DE:
Maquinaria para Construcción y Agricultura

ACCESORIOS
ACESSÓRIOS

RLD400 FATMAX® DETECTOR ROTATIVOS
RLD400 FATMAX® DETECTOR ROTATIVOS

STANLEY FATMAX

GREENLASER

- Capta una línea láser visible o invisible emitido por un nivel láser rotativo.
- Pantalla frontal y trasera, 7 indicadores de nivel y 3 ajustes de precisión (0,75mm, 1,5mm y 3mm).
- Funciona con una pila de 9V.

- *Capta una linha laser visível ou invisível emitido por um nível laser rotativo.*
- *Visor frontal e traseiro, 7 indicadores de nível e 3 ajustes de precisão (0,75mm, 1,5mm e 3mm).*
- *Funciona com uma pilha de 9V.*

Referen.	FMHT1-74266
	-
	1
	3253561742675
€	121,58 €

LD200 FATMAX® DETECTOR DE LÍNEA
LD200 FATMAX® DETECTOR DE LINHA

STANLEY FATMAX

GREENLASER

- Detecta la línea generada por un láser de líneas.
- Se puede utilizar en interiores y exteriores, hasta 50m. 2 ajustes de sonido. 2 ajustes de precisión (1,3mm o 2,5mm). Funciona con pila de 9V.

- *Capta a linha laser, emitida por um laser de linhas.*
- *Para utilizar en interiores e exteriores, até 50m. 2 niveis de som. 2 ajustes de precisão (1,3mm ou 2,5mm). Funciona com uma pilha de 9V.*

Referen.	FMHT1-74267
	-
	1
	3253561742668
€	106,53 €

RLD400 FATMAX® DETECTOR ROTATIVOS

RLD400 FATMAX® DETECTOR ROTATIVOS

STANLEY FATMAX

REDLASER

- Capta un rayo láser visible o invisible emitido por un nivel láser rotativo.
- Pantalla frontal y trasera, 7 indicadores de nivel y 3 ajustes de precisión (0,75mm, 1,5mm y 3mm).
- Funciona con una pila de 9V.

- *Capta um raio laser visível ou invisível emitido por um nível laser rotativo.*
- *Visor frontal e traseiro, 7 indicadores de nível e 3 ajustes de precisão (0,75mm, 1,5mm e 3mm).*
- *Funciona com uma pilha de 9V.*

Referen.	1-77-133
	-
	1
	3253561771330
€	109,86 €

LD200 FATMAX® DETECTOR DE LÍNEA

LD200 FATMAX® DETECTOR DE LINHA

STANLEY FATMAX

REDLASER

- Detecta la línea generada por un láser de líneas.
- Se puede utilizar en interiores y exteriores, hasta 50m. 2 ajustes de sonido. 2 ajustes de precisión (1,3mm o 2,5mm). Funciona con pila de 9V.
- (No compatible con los láser rotativos)

- *Capta a linha laser, emitida por um laser de linhas.*
- *Para utilizar en interiores e exteriores, até 50m. 2 niveis de som. 2 ajustes de precisão (1,3mm ou 2,5mm). Funciona com una pilha de 9V.*
- *(Não compativel com um laser rotativo)*

Referen.	1-77-132
	-
	1
	3253561771323
€	96,83 €

SOPORTE UNIVERSAL FATMAX® PARA NIVELES LASER DE LÍNEA

SUPORTE UNIVERSAL FATMAX® PARA NÍVEIS LASER DE LINHA

STANLEY FATMAX

- Soporte multiposición: Ajustable en altura 20 centímetros. Ideal para techos falsos
- Plataforma con ajuste fino
- Base magnética que permite colocarlo directamente sobre estructuras de metal
- Mecanismo tipo pinza que permite colocar el soporte en estructuras horizontales
- Soporte con base de caucho
- Rosca ¼ y 5/8 para cualquier láser

- *Suporte multiposição ajustável em altura 20 centímetros. Ideal para tetos falsos*
- *Plataforma com ajuste preciso*
- *Base magnética que permite a colocação diretamente sobre estruturas de metal*
- *Mecanismo tipo pinça que permite colocar o suporte em estruturas horizontais*
- *Suporte com base de borracha*
- *Rosca ¼ e 5/8 para qualquer laser*

Referen.	FMHT1-77435
	X
	1
	3253561774355
€	35,50 €

TPE1 TRÍPODE DE ALUMINIO CON ELEVADOR

TPE1 TRIPÉ EM ALUMÍNIO COM ELEVADOR

STANLEY

- Trípode de aluminio con doble columna (columna de cremallera sobre la primera parte, columna telescópica sobre la segunda parte). 102 cm cerrado a 292 cm abierto. Ajuste de los pies por el sistema "quick clamps" muy fiable y rápido. Visagras fijadas por tornillos, no por remaches. Rosca 5/8".

- *Tripé de alumínio de dupla coluna (coluna de cremalheira na primeira parte, coluna telescópica na segunda parte). 102 cm fechados a 292 cm abertos. Ajuste dos pés por sistema "quick clamps" muito fiável e rápido. Charneiras fixadas com parafusos e não rebites. Rosca 5/8".*

Referen.	1-77-164
	-
☒	1
	3253561771644
€	146,29 €

TRÍPODE DE ALUMINIO PARA NIVELES LÁSER ROTATIVOS

TRIPÉ EM ALUMÍNIO PARA NÍVEIS LASER ROTATIVOS

STANLEY

- Estructura muy robusta de aluminio para una mayor estabilidad y resistencia.
- Patas ajustables en 2 segmentos para trabajar en terrenos irregulares.
- Rosca 5/8" que permite acoplar niveles láser rotativos y algunos niveles láser de línea.
- Rotación 360º del láser sin variación en la altura.
- Final de las patas de goma para una mayor estabilidad.
- Altura máxima de 1,53m y altura mínima de 74,6cm.

- *Estrutura de alumínio muito robusta para uma maior estabilidade e resistência*
- *Pés ajustáveis em 2 segmentos para trabalhar em terrenos irregulares*
- *Rosca 5/8" que permite acoplar níveis laser rotativos e alguns níveis laser de linha.*
- *Rotação 360º do laser sem variação na altura.*
- *Pés em borracha para uma maior estabilidade*
- *Altura máxima de 1.53m e altura mínima de 74.6cm*

Referen.	STHT77625-1
	-
☒	1
	3253561776250
€	51,85 €

TRÍPODE DE ALUMINIO PARA NIVELES LÁSER DE LÍNEA

TRIPÉ DE ALUMÍNIO PARRA NÍVEIS LASER DE LINHA

STANLEY

- Estructura robusta de aluminio para una mayor estabilidad y resistencia.
- Patas ajustables en 2 segmentos para trabajar en terrenos irregulares.
- Rosca 1/4" que permite acoplar niveles láser de línea y algunos medidores láser.
- Ajuste de la altura mediante manivela.
- Rotación 360º del láser sin variación en la altura.
- Final de las patas de goma para una mayor estabilidad.
- Altura máxima de 2,47m y altura mínima de 97,15cm.

- *Estrutura robusta de alumínio para uma maior estabilidade e resistência*
- *Pés ajustáveis em 2 segmentos para trabalhar em terrenos irregulares*
- *Rosca ¼" que permite acoplar níveis laser de linha e alguns medidores laser*
- *Ajuste da altura com uma manivela*
- *Rotação 360º do laser sem variação na altura.*
- *Pés em borracha para uma maior estabilidade*
- *Altura máxima de 2,47m e altura mínima de 97,15cm*

Referen.	STHT77643-1
	-
☒	1
	3253561776434
€	78,20 €

TRÍPODE 1/4" TELESCÓPICO — *TRIPÉ 1/4" TELESCÓPICO*

STANLEY

- Cuerpo de aluminio ligero y extensible desde 47,5cm hasta 124 cm. Pies bloqueables.

- *Tripé pequeno com rosca de 1/4". Corpo em alumínio extensível e leve desde 47,5cm até 124 cm. Cabeçal panorâmico 360° em horizontal e 180° em vertical. 2 bolhas horizontais de nivelação integradas. Coluna central de cremalheira com manivela de nivelação. Sistema de clip para o bloqueamento dos pés.*

Referen.	1-77-201
	-
	2
	3253561772016
€	25,24 €

TRIPOL — *TRIPOL*

STANLEY

- Puntal con pié de trípode. Puede extenderse hasta 3,6m. Está formado por 5 secciones (1 de ellas es extensible para ajustar el puntal con la máxima precisión) Puede ser utilizado con 1-77-119, 1-77-118, 1-77-120, 1-77-117, 1-77-122 y 1-77-021

- *Pontal com tripé. Pode estender-se até 3,6m. Formado por 5 secções (1 delas é extensível para ajustar o pontal com a máxima precisão) Pode ser utilizado com 1-77-119, 1-77-118, 1-77-120, 1-77-117, 1-77-122 e 1-77-021*

Referen.	1-77-022
	-
	1
	3253561770227
€	79,90 €

KIT 3 ACCESORIOS CON PUNTAL — *KIT 3 ACESSÓRIOS COM PONTAL*

STANLEY

- Kit de 3 accesorios. Puntal telescópico profesional de aluminio 2,70m de altura. Base deslizante Pro de composite adaptable a rosca 5/8". Soporte magnético que se acopla a la base deslizante Pro. Se adapta a todos los niveles láser de la gama (con el láser 1-77-122, utilizar el adaptador 5/8" - 5/8" 1-77-024).

- *Kit de 3 acessórios. Pontal telescópico profissional em alumínio 2,70m de altura. Base deslizante Pro de composite adaptável a rosca 5/8". Suporte magnético que acopla-se à base deslizante Pro. Adpata-se a todos os niveis laser da gama (com o láser 1-77-122, utilizar adaptador 5/8" - 5/8" 1-77-024).*

Referen.	1-77-221
	-
	1
	3253561772214
€	74,00 €

PUNTAL TELESCÓPICO / *PONTAL TELESCÓPICO*

STANLEY

- Puntal telescópico 2,50 m en aluminio. Incluye soporte adaptable a un trípode de 5/8".

- *Pontal telescópica 2,5 m em alumínio. Inclue suporte adaptável a um tripé de 5/8".*

Referen.	1-77-184
	-
	1
	3253561771842
€	55,51 €

MINI TRÍPODE PARA CL2 Y SP5 / *MINI TRIPÉ PARA CL2 E SP5*

STANLEY

- Este mini trípode es útil para los pequeños niveles láser con rosca para trípode de 1/4" (fotográfico). Usándolo plano (sin extender los pies) puede usarse como adaptador a trípode estándar de 5/8".

- *Mini tripé útil para os pequenos niveis laser com rosca para tripé de 1/4" (fotográfico). Usándolo plano (sem estender os pés) pode-se usar como adaptador a tripé standard de 5/8".*

Referen.	1-77-192
	-
	1
	3253561771927
€	23,15 €

MIRA DE LECTURA DIRECTA / *MIRA DE LEITURA DIRETA*

STANLEY

- Mira regulable de 1,37m a 2,50m, con "0" centrado para la lectura directa de las alturas positivas o negativas, a la hora de realizar la nivelación.

- *Mira regulável de 1,37m até 2,50m, com "0" centrado para a leitura direta das alturas positivas ou negativas, na hora de efectuar a nivelação.*

Referen.	06-TLM
	-
	1
	5902013927280
€	86,30 €

AR51 MIRA TELESCÓPICA

AR51 MIRA TELESCÓPICA

STANLEY

- Mira de aluminio telescópica. 5 m en 5 secciones. Muy robusta. Lectura en cm en una cara y lectura en mm en la cara opuesta.

- *Mira de alumínio telescópica. 5M em 5 seções. Muito robusta. Leitura em cm numa cara e em mm na cara oposta.*

Referen.	1-77-161
	-
	1
	3253561771613
€	42,59 €

LGA1 PLATAFORMA PARA INCLINACIÓN

LGA1 PLATAFORMA DE INCLINAÇÃO

STANLEY

- Plataforma de inclinación manual. Para trabajar sobre planos inclinados. Graduación de los ángulos (límite de 0 a 90°). Se puede fijar sobre el trípode de 5/8".

- *Plataforma de inclinação manual. Para trabalhar sobre planos inclinados. Graduação dos ângulos (límite de 0 a 90°). Se pode fixar sobre o tripé de 5/8".*

Referen.	1-77-168
	-
	1
	3253561771682
€	61,11 €

GAFAS GL1 / *ÓCULOS GL1*

STANLEY

- Gafas. Acentúan la luminosidad de una línea o de un punto láser.

- *Óculos. Acentua a luminosidade de uma linha o dum ponto laser.*

Referen.	1-77-171
	-
☒	1
	3253561771712
€	8,33 €

OBJETIVO MAGNÉTICO GT1 / *OBJECTIVO MAGNÉTICO GT1*

STANLEY

- Objetivo magnético. Dimensiones: 100 x 70 mm.

- *Objectivo magnético. Dimensões: 100 x 70 mm.*

Referen.	1-77-170
	-
☒	1
	3253561771705
€	12,03 €

GAFAS PARA LÁSERES VERDES / *GAFAS PARA LÁSERES VERDES*

STANLEY

- Gafas. Acentúan la luminosidad de una línea o de un punto láser.

- *Óculos. Acentua a luminosidade de uma linha o dum ponto laser.*

Referen.	STHT1-77367
	X
☒	1
	3253561773679
€	8,33 €

OBJETIVO PARA LÁSERES VERDES

OBJETIVO PARA LÁSERES VERDES

STANLEY

- Objetivo magnético. Dimensiones: 100 x 70 mm.

- *Objectivo magnético. Dimensões: 100 x 70 mm.*

Referen.	STHT1-77368
	X
	1
	3253561773686
€	12,03 €

ADAPTADOR PARA MIRA

ADAPTADOR PARA MIRA

STANLEY

- Soporte del detector para acoplarlo en una Mira telescópica.

- *Suporte do detector para colocar na mira telescópica.*

Referen.	1-77-025
	-
	1
	3253561770258
€	12,49 €

ADAPTADOR 1/4"-5/8"

ADAPTADOR 1/4"-5/8"

STANLEY

Referen.	1-77-128
	-
	1
	3253561771286
€	14,98 €

Suministros Industriales
Martínez, S.L.
VENTA Y ALQUILER DE:
Maquinaria para Construcción y Agricultura

Suministros Industriales
Martínez, S.L.
VENTA Y ALQUILER DE:
Maquinaria para Construcción y Agricultura

PLOMADAS Y CORDELES DE TRAZADO

PRUMOS E CORDEIS DE TRAÇAGEM

PLOMADA CON BURBUJA 360° — *PRUMO COM BOLHA 360°*

STANLEY

- Caja de material sintético con burbuja de nivel ANTICHOC para controlar la verticalidad.

- *Caixa em material sintético com bolha de nível ANTICHOC para controle vertical.*

Referen.	Longitud del cordel en m / Comprimento do cordel em m	Peso (gr)				€
0-03-804	10	335	X	1	3253560038045	38,12 €

PLOMADA TRACOR — *PRUMO TRACOR*

STANLEY

- Herramienta de doble aplicación (trazador y plomada) de material sintético muy resistente formando depósito para el polvo de trazado.

- *Ferramenta de duplo uso (marcador de linhas e prumo) de material sintético muito resistente formando depósito para o giz de traçado.*

Referen.	Longitud del cordel en m / Comprimento do cordel em m	Peso (gr)				€
0-01-000	20	250	X	1	3253560010003	37,72 €

PLOMADA — *PRUMO*

STANLEY

- Plomada clásica de hierro fundido de forma cónica. Placa de hierro fundido mecanizado.

- *Prumo clássico, em ferro fundido de formato cônico. Placa de ferro fundido maquinado.*

Referen.	Longitud del cordel en m / Comprimento do cordel em m	Peso (gr)				€
0-47-160	3	500	X	6	3253560471606	16,00 €

FATMAX® PRO™ 30M

FATMAX® PRO™ 30M

- Cordel de trazado de poliester. Velocidad de enrollado hasta 6 veces más rápida.
- Engomado para mayor estabilidad y comodidad.
- Engranajes helicoidales duraderos para evitar atascos.
- Sistema de sellado para evitar que los engranajes se impregnen de desechos y contaminación.

- *Cordel de traçado de poliester. Velocidade de rebobinado 6x mais rápido.*
- *Revestimento de borracha para maior comodidade e estabilidade.*
- *Engrenagens helicoidais de alta durabilidade para evitar bloqueios.*
- *Sistema selado que evita inserções indesejadas de outros materiais.*

Referen.	Longitud del cordel en m / Comprimento do cordel em m				€
0-47-480	30	X	6	3253560474805	24,87 €

KIT FATMAX®

KIT FATMAX®

- Cordel trenzado de poliester muy resistente. Caja resistente al agua. Recogedor antideslizante de caucho. Gancho de repuesto. Rebobinado multiplicado: velocidad de enrollado 3 veces más rápida.

- *Cordel trançado em poliéster muito resistente. Caixa resistente á água. Manivela de borracha antiderrapante. Gancho de reposição. Rebobinagem multiplicado: velocidade de enrolado 3 vezes mais rápida.*

Referen.	Longitud del cordel en m / Comprimento do cordel em m				€
0-47-681	30	X	6	3253560476816	16,48 €

CORDEL DE TRAZADO POWERWINDER

TRAÇADOR DE LINHAS POWERWINDER

- Caja ergonómica de ABS de alta resistencia. Lateral transparente que permite visualizar el nivel de polvo. Rebobinado multiplicado: velocidad de enrollado 3,5 veces más rápida. Gancho extra ancho de acero inoxidable. Manivela metálica plegable. Capacidad de polvo: 45g. Posibilidad de uso como plomada.

- *Caixa ergonômica ABS de alta resistência. Lateral transparente que permite visualizar o nível de giz. Rebobinagem multiplicado: velocidade de enrolamento 3,5 vezes mais rápida. Gancho extra largo em aço inoxidável. Manivela metálica dobrável. Capacidade de giz: 45g. Posibilidade de uso como prumo.*

Referen.	Longitud del cordel en m / Comprimento do cordel em m				€
0-47-460	30	X	6	3253560474607	10,80 €

KIT POWERWINDER

KIT POWERWINDER

STANLEY

- Caja ergonómica de ABS de alta resistencia. Lateral transparente que permite visualizar el nivel de polvo. Rebobinado multiplicado: velocidad de enrollado 3,5 veces más rápida. Gancho extra ancho de acero inoxidable. Manivela metálica plegable. Capacidad de polvo: 45g. Posibilidad de uso como plomada. Incluye frasco de polvo de 113g.y nivel de cordel.

- *Caixa ergonômica ABS de alta resistência. Lateral transparente que permite visualizar o nível de giz. Rebobinagem multiplicado: velocidade de enrolamento 3,5 vezes mais rápida. Gancho extra largo em aço inoxidável. Manivela metálica dobrável. Capacidade de giz: 45g. Posibilidade de uso como prumo. Inclue frasco de giz de 113g e nível de cordel.*

Referen.	Longitud del cordel en m / Comprimento do cordel em m				€
0-47-465	30	X	5	3253560474652	11,41 €

CORDEL DE TRAZADO DE GRAN CAPACIDAD

TRAÇADOR DE LINHAS DE GRANDE CAPACIDADE

STANLEY

- Caja de ABS de alta resistencia con revestimiento de goma. Depósito con capacidad de 510 gramos de polvo. Cordel 45 metros trenzado de nylon y poliester de gran resistencia. Rebobinado multiplicado: 3 veces más rápido. Gancho y anillo de acero inoxidable.

- *Caixa ABS de alta resistência com revestimento de borracha. Depósito com capacidade de 510 gramos de giz. Cordel 45 metros entrençado de nylon e poliester de grande resistência. Rebobinagem multiplicado: 3 vezes mais rápida. Gancho e anhel de aço inoxidável.*

Referen.	Longitud del cordel en m / Comprimento do cordel em m				€
STHT0-47347	45	X	6	3253560626860	41,80 €

CORDEL DE TRAZADO CAJA DE ALUMINIO

TRAÇADOR DE LINHAS CAIXA EM ALUMÍNIO

STANLEY

- Herramienta de doble aplicación (trazador y plomada). Bloqueo de la cuerda cuando se cierra la manivela.

- *Ferramenta de duplo uso (marcador de linhas e prumo). Bloqueio da corda quando fecha-se a manivela.*

Referen.	Longitud del cordel en m / Comprimento do cordel em m				€
0-47-100	30	X	6	3253560471002	11,96 €

CORDEL DE TRAZADO STANLEY® — *TRAÇADOR DE LINHAS STANLEY®*

STANLEY

- Caja ergonómica de ABS de alta resistencia. Manivela plegable. Gancho de acero inoxidable. Capacidad de polvo: 30g.
- *Caixa ergonômica ABS de alta resistência. Manivela dobrável. Gancho em aço inoxidable. Capacidade de giz: 30g.*

Referen.	Longitud del cordel en m / Comprimento do cordel em m				€
0-47-440	30	X	6	3253560474409	6,65 €

KIT STANLEY® — *KIT STANLEY®*

STANLEY

- Nuevo diseño ergonómico. Caja de ABS de alta resistencia. Manivela plegable. Capacidad de polvo: 30g. Incluye frasco de polvo de 113g y un nivel de cordel.
- *Novo disenho ergonômico. Caixa ABS de alta resistência. Manivela dobrável. Capacidade de giz: 30g. Inclue frasco de giz de 113g e nível de cordel.*

Referen.	Longitud del cordel en m / Comprimento do cordel em m				€
0-47-443	30	X	5	3253560474430	7,92 €

POLVO DE TRAZADO — *GIZ*

STANLEY

- Fabricado a partir de carbonato cálcico. Colores llamativos y resistencia a todas las condiciones atmosféricas. Suministrado en frascos de plástico reciclable.
- *Fabricado a partir de carbonato cálcico. Cores chamativas e resistência a todas as condições atmosféricas. Subministrado em frasco de plástico reciclável.*

Referen.	Contenido en g / Conteúdo em g	Color / Cor				€
1-47-403	115	Azul	-	1	3253561474033	3,65 €
1-47-404	115	Rojo / Vermelho	-	1	3253561474040	3,55 €
1-47-803	225	Azul	-	1	3253561478031	3,95 €
1-47-804	225	Rojo / Vermelho	-	1	3253561478048	3,95 €
1-47-917	1000	Azul	-	1	3253561479175	12,29 €
1-47-919	1000	Rojo / Vermelho	-	1	3253561479199	11,63 €

LÁPICES Y MARCADORES
LÁPISES E MARCADORES

LÁPIZ DE ALBAÑIL — *LÁPIS DE PEDREIRO*

STANLEY

- Lápices para marcar todo tipo de superfícies.
- *Lápis para marcar todas as superfícies.*

Referen.	Color / Cor	Longitud en mm / Comprimento em mm				€
1-03-851	Verde	176	-	60	3253561038518	0,85 €

LÁPIZ DE CARPINTERO — *LÁPIS DE CARPINTEIRO*

STANLEY

- Lápices para marcar todas las superfícies.
- *Lápis para marcar todas as superfícies*

Referen.	Color / Cor	Longitud en mm / Comprimento em mm				€
1-03-850	Rojo / Vermelho	176	-	60	3253561038501	0,64 €

FATMAX® PUNTA FINA COLOR NEGRO — *FATMAX® PONTA FINA COR PRETO*

STANLEY FATMAX

- Marcador permanente de color negro con punta fina. Resistencia excelente al borrado, al agua y al aceite en la mayoría de superfícies. Secado rápido. Capuchón con clip y cuerpo bimateria ergonómico para facilitar su uso. Escribe practicamente sobre todas las superfícies: hormigón, material de cobre, madera y metal. Ideal para pintar tuercas y tornillos, para marcar herramientas, tubos de gas o tubos de acero. Uso industrial. Ideal para electricistas, fontaneros o contratistas en general.
- *Marcador permanente cor preto com ponta fina. Excelente resistência à água e à azeite. Seca em segundos. Tampa com clipe e corpo bimatéria ergonómico para uso mais fácil. Adere a muitas superfícies: concreto, material de cobre, madeira e metal. Perfeito para muitas aplicações especiais tais como pintar porcas e parafusos, marcar ferramentas, tubos de gás o tubos de aço. Uso industrial. Perfeito para electricistas, encanadores e contratistas.*

Referen.	Packaging	Descripción / Descrição				€
0-47-312	Blister 2 uds.	Marcador FatMax punta fina color negro - 2 uds / Marcador FatMax ponta fina cor negro - 2 uds	X	12	3253560473129	2,67 €

FATMAX® PUNTA FINA COLOR NEGRO, ROJO Y AZUL

FATMAX® PONTA FINA COR PRETO, VERMELHO E AZUL

STANLEY FATMAX

- Marcador permanente con punta fina. Resistencia excelente al borrado, al agua y al aceite en la mayoría de superfícies. Secado rápido. Capuchón con clip y cuerpo bimateria ergonómico para facilitar su uso. Escribe practicamente sobre todas las superfícies: hormigón, material de cobre, madera y metal. Ideal para pintar tuercas y tornillos, para marcar herramientas, tubos de gas o tubos de acero. Uso industrial. Ideal para electricistas, fontaneros o contratistas en general.

- *Marcador permanent com ponta fina. Excelente resistência à água e à azeite. Seca em segundos. Tampa com clipe e corpo bimatéria ergonómico para uso mais fácil. Adere a muitas superfícies: concreto, material de cobre, madeira e metal. Perfeito para muitas aplicações especiais tais como pintar porcas e parafusos, marcar ferramentas, tubos de gás o tubos de aço. Uso industrial. Perfeito para electricistas, encanadores e contratistas.*

Referen.	Packaging	Descripción / Descrição				€
0-47-322	Blister 3 uds.	Marcador FatMax punta fina colores negro, rojo, azul - 3 uds / Marcador FatMax ponta fina cor negro, vermelho, azul - 3 uds	X	12	3253560473228	4,01 €

FATMAX® PUNTA BISELADA COLOR NEGRO

FATMAX® PONTA EM BISEL COR PRETO

STANLEY FATMAX

- Marcador permanente de color negro con punta biselada. Resistencia excelente al borrado, al agua y al aceite en la mayoría de superfícies. Secado rápido. Capuchón con clip y cuerpo bimateria ergonómico para facilitar su uso. Escribe practicamente sobre todas las superfícies: hormigón, material de cobre, madera y metal. Ideal para pintar tuercas y tornillos, para marcar herramientas, tubos de gas o tubos de acero. Uso industrial. Ideal para electricistas, fontaneros o contratistas en general.

- *Marcador permanente cor preto com ponta em bisel. Excelente resistência à água e à azeite. Seca em segundos. Tampa com clipe e corpo bimatéria ergonómico para uso mais fácil. Adere a muitas superfícies: concreto, material de cobre, madeira e metal. Perfeito para muitas aplicações especiais tais como pintar porcas e parafusos, marcar ferramentas, tubos de gás o tubos de aço. Uso industrial. Perfeito para electricistas, encanadores e contratistas.*

Referen.	Packaging	Descripción / Descrição				€
0-47-314	Blister 2 uds.	Marcador FatMax punta biselada color negro - 2 uds / Marcador FatMax punta biselada cor negro - 2 uds	X	12	3253560473143	4,16 €

FATMAX® PUNTA BISELADA COLOR NEGRO, ROJO Y AZUL

FATMAX® PONTA EM BISEL COR NEGRO, VERMELHO E AZUL

STANLEY FATMAX

- Marcador permanente con punta biselada. Resistencia excelente al borrado, al agua y al aceite en la mayoría de superfícies. Secado rápido. Capuchón con clip y cuerpo bimateria ergonómico para facilitar su uso. Escribe practicamente sobre todas las superfícies: hormigón, material de cobre, madera y metal. Ideal para pintar tuercas y tornillos, para marcar herramientas, tubos de gas o tubos de acero. Uso industrial. Ideal para electricistas, fontaneros o contratistas en general.

- *Marcador permanente com ponta em bisel. Excelente resistência à água e à azeite. Seca em segundos. Tampa com clipe e corpo bimatéria ergonómico para uso mais fácil. Adere a muitas superfícies: concreto, material de cobre, madeira e metal. Perfeito para muitas aplicações especiais tais como pintar porcas e parafusos, marcar ferramentas, tubos de gás o tubos de aço. Uso industrial. Perfeito para electricistas, encanadores e contratistas.*

Referen.	Packaging	Descripción / Descrição				€
0-47-315	Blister 3 uds.	Marcador FatMax punta biselada color negro, rojo, azul - 3 uds / Marcador FatMax ponta biselada cor negro, vermelho, azul - 3 uds	X	12	3253560473150	5,80 €

STANLEY® PUNTA FINA — *STANLEY® PONTA FINA*

STANLEY

- Marcador permanente de color negro. Resistencia excelente al borrado y al agua en la mayoría de superfícies. Secado rápido. Escribe prácticamente sobre todas las superfícies: hormigón, material de cobre, madera y metal. Ideal para pintar tuercas y tornillos, para marcar herramientas, tubos de gas o tubos de acero. Ideal para electricistas, fontaneros o contratistas en general.

- *Marcador permanente cor preto. Excelente resistência à água. Seca em segundos. Adere a muitas superfícies: concreto, material de cobre, madeira e metal. Perfeito para muitas aplicações especiais tais como pintar porcas e parafusos, marcar ferramentas, tubos de gás o tubos de aço. Perfeito para electricistas, encanadores e contratistas.*

Referen.	Packaging				€
0-47-316	Blister 2 uds.	X	24	3253560473167	1,54 €

STANLEY® MINI MARCADOR — *STANLEY® MINI MARCADOR*

STANLEY

- Marcador permanente de color negro. Resistencia excelente al borrado y al agua en la mayoría de superfícies. Secado rápido. Escribe practicamente sobre todas las superfícies: hormigón, material de cobre, madera y metal. Ideal para pintar tuercas y tornillos, para marcar herramientas, tubos de gas o tubos de acero. Ideal para electricistas, fontaneros o contratistas en general.

- *Marcador permanente cor preto. Excelente resistência à água. Seca em segundos. Adere a muitas superfícies: concreto, material de cobre, madeira e metal. Perfeito para muitas aplicações especiais tais como pintar porcas e parafusos, marcar ferramentas, tubos de gás o tubos de aço. Perfeito para electricistas, encanadores e contratistas.*

Referen.	Descripción / Descrição				€
1-47-324	Marcador mini punta fina color negro - contenedor 72 uds / Marcador mini ponta fina cor negro - contêiner 72 uds	-	72	3253561473241	0,67 €
1-47-329	Marcador mini punta fina color negro, rojo, azul, verde - contenedor 72 uds / Marcador mini ponta fina cor negro, vermelho, azul, verde - contêiner 72 uds	-	72	3253561473296	0,67 €
2-47-329	Marcador mini punta fina color negro, rojo, azul, verde - blister / Marcador mini ponta fina cor negro, vermelho, azul, verde - blister	X	12	3253562473295	2,53 €

ESCUADRAS - FALSAS ESCUADRAS Y ACCESORIOS

ESQUADROS - SUTAS E ACESSÓRIOS

ESCUADRAS DE CARPINTERO — *ESQUADROS DE CARPINTEIRO*

STANLEY

- Escuadra angular (45°). Talón de perfil de aluminio. Lámina de acero inoxidable grabada (procedimiento GRAVEMAT)

- *Esquadria angular (45°). Cepo em perfil de alumínio. Lâmina em aço inoxidável, gravada c/ processo GRAVEMAT.*

Referen.	Longitud en mm / Comprimento em mm	Anchura en mm / Largura em mm				€
1-45-685	140	250	-	6	3253561456855	17,31 €
1-45-686	200	300	-	6	3253561456862	19,09 €
1-45-687	200	400	-	6	3253561456879	21,25 €

FALSA ESCUADRA DE CARPINTERO H 1225 — *SUTA DE CARPINTEIRO H 1225*

STANLEY

- Falsa escuadra H1225. Talón de material sintético moldeado para un óptima sujeción. Hoja de acero niquelado deslizante. Sistema de bloqueo de la hoja.

- *Suta de Carpinteiro H 1225.Cabo em material sintético moldado para uma sujeição ótima. Lâmina em aço niquelado deslizante. Sistema de bloqueio da lâmina.*

Referen.	Longitud en mm / Comprimento em mm				€
0-46-825	210	X	6	3253560468255	9,82 €

FALSA ESCUADRA DE CARPINTERO — *SUTA DE CARPINTEIRO*

STANLEY

- Falsa escuadra 5025. Talón de material sintético moldeado para una óptima sujeción. Hoja deslizante de acero templado color azul. Palanca de bloqueo de metal cromado.

- *Suta de Carpinteiro 5025. Cabo em material sintético moldado para uma sujeição ótima. Lâmina deslizante em aço temperado cor azul. Mecanismo de bloqueio em metal cromado.*

Referen.	Longitud en mm / Comprimento em mm				€
0-46-535	267	X	2	3253560465353	21,10 €

ESCUADRA PLEGABLE DE CONSTRUCCIÓN / *ESQUADRO DOBRÁVEL DE CONSTRUÇÃO*

STANLEY

- Para utilizar en ángulos de 45° o 90°.
- Dimensiones: 122 x 122 x 172 cm.
- Construcción en aluminio.
- Fácil de plegar y guardar.
- Agujero para colgar.

- *Para utilizar em ângulos de 45° ou 90°.*
- *Dimensões: 122 x 122 x 172 cm.*
- *Construção em alumínio.*
- *Fácil de dobrar e guardar.*
- *Furo para pendurar.*

Referen.	Longitud en cm / Comprimento en cm	Anchura en cm / Largura em cm				€
1-45-013	172	122	-	1	3253561450136	48,24 €

ESCUADRA PARA TEJADOS / *ESQUADRO PARA TETOS*

STANLEY

- Escuadra en acero templado. Graduada.

- *Esquadro em aço temperado. Graduada.*

Referen.	Longitud en mm / Comprimento em mm	Anchura en mm / Largura em mm				€
1-45-530	600	400	-	1	3253561455308	25,17 €

COMPÁS DE PUNTAS / *COMPASSO DE BICOS*

STANLEY

- Acero tratado, puntas templadas. Ajuste fino.

- *Em aço tratado, pontas temperadas. Ajuste fino.*

Referen.	Longitud en mm / Comprimento em mm				€
0-47-011	200	X	1	3253560470111	21,81 €

Suministros Industriales
Martínez, S.L.
VENTA Y ALQUILER DE:
Maquinaria para Construcción y Agricultura

CUCHILLOS
FACAS

STANLEY FATMAX

MECANISMO DESLIZANTE
de cambio de las hojas

MECANISMO DESLIZANTE
de troca das lâminas

CAPACIDAD DE ALMACENAMIENTO DE 5 HOJAS.
Se entrega con 2 hojas 11-700 y 2 hojas 11-983

CAPACIDADE DE ARMAZENAMENTO DE 5 LÂMINAS.
Incluí duas lâminas 11-700 e mais duas 11-983.

CAMBIO RÁPIDO DE LAS HOJAS
mediante un botón
(tecnología InstantChange)

TROCA RÁPIDA DE LA LÂMINAS
(tecnologia InstantChange)

CUERPO ERGONÓMICO BIMATERIA

CORPO ERGONÓMICO BIMATERIA

SISTEMA DE BLOQUEO INTERLOCK

SISTEMA DE BLOQUEIO INTERLOCK

SISTEMA DE SEGURIDAD INTERLOCK.
El diseño de la punta evita que el cuchillo se divida en dos cuando se aplica fuerza lateral.

SISTEMA DE SEGURANÇA INTERLOCK.
O desenho da ponta impede que a faca se divida em dois quando se aplica força lateral.

DOBLE HOJA.
Hoja trapezoidal y hoja de gancho reversible

DUPLA LÂMINA.
Lâmina trapezoidal e lâmina de gancho reversível

MECANISMO DE BLOQUEO INTERLOCK.
Mientras una hoja está abierta, la otra se bloquea para mayor seguridad

MECANISMO DE BLOQUEIO INTERLOCK.
Enquanto uma lâmina está aberta a outra fica bloqueada para maior segurança.

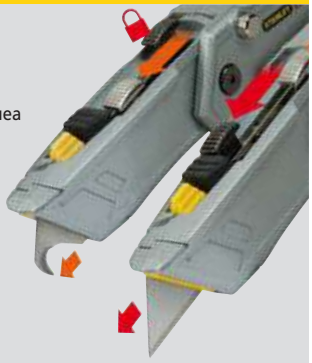

STANLEY CARBIDE BLADE TECHNOLOGY

Aplicación a alta velocidad en línea. Le confiere dureza y resistência. *Aplicação a alta velocidade em linha. Confere dureza e resistência.*

Polvo de Carburo de Tungsteno se deposita mediante un láser de lata intensidad. *O pó de carbureto de Tungstenio, depositase com um laser de alta intensidade.*

Unas muelas de diamante afilan las hojas Carbide. *Molas de diamante afiam as lâminas Carbide.*

Sólo el filo es de Carburo de Tungsteno, lo que hace que la hoja se mantenga flexible. *Só o fio de Carbureto de Tungstenio, o que permite a lâmina seguir flexível.*

CARACTERÍSTICAS
- Filo de Carburo de Tungsteno, que aporta 5x duración
- Filo endurecido por inducción
- Nueva geometría más afilado
- Tratamiento al calor
- Hoja más flexible. Reduce la fragilidad
- Punta Hard Point para obtener el mejor resultado
- Nuevo afilado de precisión. Nuevos ángulos de corte.

CARACTERÍSTICAS
- *Fio de Carbureto de Tungstenio, que aporta 5x duração*
- *Fio endurecido por indução*
- *Nova geometria mais afiada*
- *Tratamento ao calor*
- *Lâmina mais flexível. Reduz a fragilidade.*
- *Ponta Hard Point para obter o melhor resultado*
- *Novo afiado de precisão. Novos ângulos de corte*

Suministros Industriales Martínez, S.L.
VENTA Y ALQUILER DE:
Maquinaria para Construcción y Agricultura

RESUMEN TÉCNICO GAMA DE CUCHILLOS STANLEY
RESUMO TÉCNICO DA GAMA DE FACAS STANLEY

	DESCRIPCIÓN *DESCRIÇÃO*	IMAGEN *IMAGEM*	Cuerpo metálico *Corpo metálico*	Revestimiento Dynagrip *Revestimento Dynagrip*	Almacenaje hojas integrado *Armazenamento de lâminas integrado*	Cambio rápido de la hoja *Substituição rápida da lâmina*	Bloqueo de la hoja *Bloqueio da lâmina*
Cuchillos Hoja Retráctil *Facas de lâmina retráctil*	10-789 FATMAX® PRO DOBLE HOJA		●		●	●	●
	XTHT0-10502		●	●	●	●	●
	10-778 FATMAX®		●	●	●	●	●
	FMHT0-10288 FATMAX® EXO		●	●	●	●	●
	10-788 CARGA FRONTAL *CARGA FRONTAL*		●	●	●	●	●
	10-099 99E		●		●		●
	10-499 PLÁSTICO *PLÁSTICO*		●		●	●	●
	10-189 AUTORETRACTIL *AUTORETRÁCTIL*		●		●	●	
	STHT0-10193 METÁLICO DE ABERTURA FÁCIL *METÁLICO DE ABERTURA FÁCIL*		●		●	●	
	10-088 ABS				●	●	●

Suministros Industriales
Martínez, S.L.
VENTA Y ALQUILER DE:
Maquinaria para Construcción y Agricultura

RESUMEN TÉCNICO GAMA DE CUCHILLOS STANLEY
RESUMO TÉCNICO DA GAMA DE FACAS STANLEY

	DESCRIPCIÓN *DESCRIÇÃO*	IMAGEN *IMAGEM*	Cuerpo metálico *Corpo metálico*	Revestimiento Dynagrip *Revestimento Dynagrip*	Almacenaje hojas integrado *Armazenamento de lâminas integrado*	Cambio rápido de la hoja *Substituição rápida da lâmina*	Bloqueo de la hoja *Bloqueio da lâmina*
Cuchillos Hoja Fija *Facas de lâmina fixa*	FMHT0-10827		●	●	●	●	●
	10-550 TITAN		●		●	●	●
	10-199 199E		●		●		●
	10-299 INTERLOCK METÁLICO LIGERO *INTERLOCK METÁLICA LEVE*		●		●		●
Otros *Outros*	10-813 QUICKSLIDE SPORT		●			●	●
	10-810 QUICKSLIDE		●			●	●
	10-253 OUTDOOR SKELETON		●				
	10-254 OUTDOOR MOSQUETÓN *OUTDOOR MOSQUETÃO*		●				
	10-855 PLEGABLE HOJA FIJA *LÂMINA FIXA*		●			●	
	10-825 PLEGABLE HOJA RETRÁCTIL FATMAX® *PLEGABLE LÂMINA RETRÁTIL FATMAX®*		●		●	●	
	STHT0-10194 CUCHILLO DE HOJA ROTATIVA *FACA DE LÂMINA ROTATIVA*			●		●	

Suministros Industriales
Martínez, S.L.
VENTA Y ALQUILER DE:
Maquinaria para Construcción y Agricultura

RESUMEN TÉCNICO GAMA DE CUCHILLOS STANLEY
RESUMO TÉCNICO DA GAMA DE FACAS STANLEY

PRODUCTO *PRODUTO*	IMAGEN *IMAGEM*	Placa de yeso *Placa de gesso*	Suelos plastificados *Solos plastificados*	Moqueta *Alcatifas*	Especial para enmoquetadores *Especial para alcatifadores*	Especial seguridad *Especial segurança*	Trabajos textiles *Trabalhos têxteis*	Cuero *Couro*	Acabados de precisión *Acabamentos de precisão*	Estratificados (plásticos, laminados,...) *Estratificados (plásticos, laminados,...)*	Metal *Metal*
CARBIDE		●	●	●			●		●		
FATMAX®			●	●			●		●		
1991			●	●							
1992-1992-H			●	●							
1992 PUNTAS REDONDEADAS *PONTAS ARREDONDADAS*						●					
11-914						●					
1996-1996-H				●	● 1996H						
1995-H				●	●						
1996-F							●				
5192								●			
1998								●			
5193									●		
15-277											●

CUCHILLOS HOJA RETRÁCTIL
FACAS LÂMINA DE RECOLHA

FATMAX® DOBLE HOJA — *FATMAX® LÂMINA DUPLA*

STANLEY FATMAX

- Cuchillo multifuncional de doble hoja. Rápida selección de la hoja, para incrementar la eficiencia y rapidez en el trabajo, gracias a la posibilidad de tener 2 hojas de diferentes "formas o filos". Más duración de la hoja, usando la hoja correcta para cada tipo de trabajo. Se pliega en un tamaño compacto y seguro. Zona para el corte o apertura de precintos. Cambio rápido de la hoja. Cuchillo multifuncional de doble hoja
- 2 hojas en 1 solo cuchillo
- Se pliega en un tamaño compacto para un transporte seguro y cómodo

- *Faca multi-funcional de lâmina dupla. Rápida selecção da lâmina, aumentando a eficiência e a rapidez no trabalho, graças á posibilidade de ter 2 lâminas diferentes "formas ou fios". Maior duração da lâmina, utilizando a lâmina correcta*
- *para cada trebalho. Dobra-se num tamanho compacto para um transporte seguro e cómodo. Zona para corte ou abertura de fita adesiva. Mudança rápida da lâmina. Faca multi-funcional de lâmina dupla*
- *2 lâminas numa só faca*

Referen.	Longitud en mm / Comprimento em mm				€
XTHT0-10502	178	X	6	3253560105020	16,59 €

FATMAX® — *FATMAX®*

STANLEY FATMAX

- Cuchillo de hoja retráctil con mango bimateria. Cambio rápido de las hojas mediante un botón (tecnología "Instant Change"). Botón de bloqueo de la cuchilla: evita la oscilación lateral de la hoja. Mecanismo de limpieza de la hoja.

- *Faca de lâmina de recolha com cabo bimateria. Mudança rápida da lâmina (tecnologia "Instant Change"). Botão de bloqueio da lâmina: evita a oscilação lateral da lâmina. Mecanismo de limpeza da lâmina.*

Referen.	Longitud en mm / Comprimento em mm				€
0-10-778	170	X	6	3253560107789	13,10 €

FATMAX® EXO — *FATMAX® EXO*

STANLEY FATMAX

- Cuchillo con hoja retráctil
- Sistema de cambio rápido de la cuchilla
- Depósito para almacenar 8 cuchillas
- Diseño ergonómico con agarre engomado

- *Faca con hoja retráctil*
- *Sistema de mudança rápida da lâmina*
- *Depósito para armazenar 8 lâminas*
- *Desenho ergonómico com agarre revestido*

Referen.	Longitud en mm / Comprimento em mm				€
FMHT0-10288	198	X	1	3253560102883	14,56 €

CARGA FRONTAL — *CARGA RÁPIDA*

STANLEY

- Cuchillo bimateria con hoja retráctil. Sistema rápido de cambio de hoja. Capacidad de almacenaje de 8 hojas. Diseño ergonómico. Suministrado con 3 hojas.

- *Faca bimatéria com lâmina de recolha. Sistema rápido de mudança da lâmina. Capacidade de armazenamento de 8 folhas. Desenho ergonómico. Fornecido com 3 lâminas.*

Referen.	Longitud en mm / Comprimento em mm				€
0-10-788	180	X	6	3253560107888	9,78 €

99® E — *99® E*

STANLEY

- Cuchillo de hoja retráctil con cuerpo de zinc pintado de gris. El diseño de su parte superior mantiene segura la hoja en su posición. Resorte adicional interno de acero. Suministrado con 5 hojas en su interior.

- *Faca lâmina de recolha com corpo em fundição de zinco pintado cinzento mate. O desenho do nariz incorpora uma característica de sobreposição. Corrediça em aço. Fornecida com 5 lâminas no interior do corpo.*

Referen.	Longitud en mm / Comprimento em mm				€
1-10-099	155	-	12	3253561100994	8,28 €
2-10-099	155	X	12	3253562100993	8,54 €

500 — *500*

STANLEY

- Cuchillo metálico con hoja retráctil. Varias posiciones. Ganzúa en el mango para cortar cordeles cuando la hoja está en el interior del cuchillo. Depósito de hojas con apertura rápida. Suministrado con 3 hojas 1992.

- *Faca com 4 posiçoes de corte. Recolha de lâmina para maior segurança. Para mudar a lâmina, puxar lâmina e colocar outra nova. Não é necessário chave de parafuso. Fornecida com 3 lâminas 1992. Muito útil para cortar cordel.*

Referen.	Longitud en mm / Comprimento em mm				€
0-10-499	160	X	6	3253560104993	10,11 €

ABS — *ABS*

STANLEY

- Cuchillo retráctil con cambio rápido de la hoja. Hecho en materia sintética ABS. Carril porta-hojas de metal. Bloqueo de la hoja con 5 posiciones.

- *Faca com recolha de lâmina e de troca rápida. Corpo resistente em ABS. Abertura e fecho rápidos. Corrediça da lâmina muito leve. Blocagem da lâmina por ancoragem em 5 posições.*

Referen.	Longitud en mm / Comprimento em mm				€
0-10-088	150	X	12	3253560100889	4,74 €

Suministros Industriales
Martínez, S.L.
VENTA Y ALQUILER DE:
Maquinaria para Construcción y Agricultura

CUCHILLOS DE SEGURIDAD
FACAS DE SEGURANÇA

CUCHILLO DE SEGURIDAD FATMAX® — *FACA SEGURANÇA FATMAX®*

STANLEY FATMAX

Primer cuchillo de seguridad con cuchilla retráctil automática para una mayor seguridad en el corte de papel y cinta

Primeira Faca de segurança com lâmina retráctil Automática para maior segurança no corte

Muy útil para la apertura de palets, flejes y cajas sin cortar contenidos

Muito útil para abrir paletes, filadas e caixas sem danificar o conteúdo

La hoja se retrae automáticamente cuando se pierde el contacto con la superficie

A lâmina recolhe automáticamente quando perde o contacto com a superfície

Referen.	Longitud en mm / Comprimento em mm				€
0-10-242	165	x	1	3253560102425	13,09 €

AUTORETRÁCTIL — *AUTORETRÁCTIL*

STANLEY

- Cuchillo de hoja retráctil con cuerpo en metal. Incorpora muelle para la entrada automática de la hoja. Fijación de la hoja de alta seguridad.

- *Faca lâmina de recolha com corpo metálico. Vem equipada com molhe para a introdução automática da lâmina. Fixação da lâmina alta segurança.*

Referen.	Longitud en mm / Comprimento em mm				€
0-10-189	155	X	6	3253560101893	10,78 €

CUCHILLO DE SEGURIDAD PLEGABLE — *FACA DOBRÁBEL SEGURANÇA*

STANLEY

- Cuchilla auto retráctil de seguridad
- Cuchillo de seguridad de tamaño de bolsillo plegable para mayor comodidad
- Usa las hojas estándar
- Cambio de hoja instantánea - para el uso rápido

- *Lâmina Auto retrátil de segurança*
- *Faca de segurança de bolso dobrável para maior comodidade*
- *Usa lâminas padrão*
- *Troca de lâmina instantânea - para uso rápido*

Referen.	Longitud en mm / Comprimento em mm				€
0-10-243	160	x	1	3253560102432	9,79 €

Suministros Industriales Martínez, S.L.
VENTA Y ALQUILER DE:
Maquinaria para Construcción y Agricultura

NUEVA GAMA DE CUCHILLOS DE SEGURIDAD — *NOVA GAMA DE FACAS DE SEGURANÇA*

STANLEY FATMAX

ORIFICIO PARA COLGAR
ORIFÍCIO PARA PENDURAR

AGARRE ERGONÓMICO BI-MATERIA
Para mayor comodidad y control
AGARRE ERGONÔMICO BIMATERIAL
Para mais conforto e controlo

CUCHILLA PROTEGIDA
Proporciona un muy bajo riesgo de daños personales
LÂMINA PROTEGIDA
Proporciona um risco muito mais baixo de lesão corporal

CORTADOR DE METAL
Para cinta adhesiva integrado
CORTADOR DE METAL
Para fita adesiva integrado

CONSTRUCCIÓN LIGERA
Para reducir la fatiga
CONSTRUÇÃO LEVE
Para reduzir a fadiga

GANCHO DE INCISIÓN
Permite una incisión y corte de cartón corrugado de hasta 2 capas
GANCHO DE INCISÃO
Permite uma incisão e corte de papelão ondulado até 2 camadas

Gancho de incisión para un corte e incisión de hasta 2 capas
Gancho de incisão para um corte e incisão de até 2 camadas

Cabezal remplazable
Alguns modelos tem espaço para guardar as lâminas

Cortador de metal para cinta adhesiva
Cortador de metal para fita adesiva

CORTADORES DE EMBALAJES DE UNA CARA — *CORTADOR DE EMBALAGENS DE LADO ÚNICO*

- Cortador de metal para cinta adhesiva integrado
- Gancho de incisión: permite una incisión y corte de cartón corrugado de hasta 2 capas
- Cuchilla protegida que proporciona un muy bajo riesgo de daños personales
- Disponibles en punta redonda y puntiaguda

- *Cortador de metal para fita adesiva integrado*
- *Gancho de incisão: permite uma incisão e corte de papelão ondulado até 2 camadas*
- *Lâmina protegida que fornece um risco muito baixo de danos pessoais*
- *Disponível na ponta redonda e pontiaguda*

Referen.	Descripción / Descrição	☒		€
STHT10355-1	Cortador de embalajes de una cara - 10 unidades	10	-	25,00 €
STHT10356-0	Cortador de embalajes de una cara - bi-materia	1	-	3,25 €
STHT10357-0	Cortador de embalajes de una cara - bi-materia y punta redonda	1	-	3,50 €
FMHT10358-0	Cortador de embalajes de una cara - bi-materia	1	-	6,50 €

Suministros Industriales
Martínez, S.L.
VENTA Y ALQUILER DE:
Maquinaria para Construcción y Agricultura

CORTADORES DE EMBALAJES DE DOS CARAS

CORTADORES DE EMBALAGENS DOIS LADOS

- Cortador de metal para cinta adhesiva integrado
- Gancho de incisión: permite una incisión y corte de cartón corrugado de hasta 2 capas
- Cuchilla protegida de doble cara que proporciona muy bajo riesgo de daños personales

- *Cortador de metal para fita adesiva integrada*
- *Gancho de incisão: permite uma incisão e corte de papelão ondulado até 2 camadas*
- *Lâmina dupla face protegida que oferece risco muito baixo de danos pessoal*

Referen.	Descripción / Descrição				€
STHT10359-1	Cortador de embalajes de dos caras - 10 unidades	X	10	-	22,00 €
STHT10360-0	Cortador de embalajes de dos caras - bi-materia	X	1	-	2,90 €
FMHT10361-0	Cortador de embalajes de dos caras - bi-materia	X	1	-	7,00 €

CORTADORES DE EMBALAJES DE DOS CARAS

CORTADORES DE EMBALAGENS DOIS LADOS

- Cortador de metal para cinta adhesiva
- Gancho de incisión: permite una incisión y corte de cartón corrugado de hasta 2 capas
- Cuchilla protegida de doble cara que proporciona muy bajo riesgo de daños personales

- *Cortador de metal para fita adesiva integrado*
- *Gancho de incisão: permite uma incisão e corte de papelão ondulado até 2 camadas*
- *Lâmina dupla face protegida que oferece risco muito baixo de danos pessoal*

Referen.	Descripción / Descrição				€
FMHT10362-0	Para zurdos / Para canhotos	X	1	-	11,00 €
FMHT10363-0	Para diestros / Para destros	X	1	-	11,00 €

CUCHILLOS CON DESLIZADOR 3 POSICIONES

FACAS COM DESLIZANTE 3 POSIÇÕES DE PROFUNDIDADE

- Deslizador tres posiciones de mayor tamaño con una mejor ergonomía para usuarios diestros y zurdos.
- Cuchilla auto-retráctil: La cuchilla se retrae automáticamente al soltar el deslizador para mayor seguridad
- Ajuste de profundidad de la cuchilla y bloqueo: 3 ajustes para diferentes materiales y aplicaciones + Bloqueo para un almacenaje y transporte seguro

- *Controlo deslizante três posições de maior tamanho com melhor ergonomia para utilizadores destros e canhotos*
- *Lâmina auto-retrátil: a lâmina retrai automaticamente quando o controlo deslizante é libertado para mais segurança*
- *Ajuste de profundidade da lâmina e bloqueio: 3 configurações para diferentes materiais e aplicativos + Bloqueio para transporte e armazenamento seguros*

Referen.	Descripción / Descrição				€
STHT10364-0	Cuchillo con deslizador - 3 posiciones	X	10	-	9,00 €
FMHT10365-0	Cuchillo con deslizador - 3 posiciones - bi-materia	X	1	-	11,00 €
FMHT10367-0	Cuchillo metálico con deslizador - 3 pos. - bi-materia	X	1	-	15,00 €

CUCHILLOS CON GATILLO

FACAS COM GATILHO

- Gatillo auto-retráctil: Mejor ergonomía en comparación a cuchillos con Sistema tradicional deslizante. La cuchilla se auto-retrae cuando se suelta el gatillo para una mejor seguridad.
- Cambio instantáneo de la cuchilla: Permite un cambio más rápido y sin herramientas
- Cuchilla de seguridad: El producto se suministra con una cuchilla de punta redondeada para mayor seguridad

- *Gatilho auto-retrátil: melhor ergonomia em comparação com facas com sistema de deslizamento tradicional. A lâmina auto-retrai quando o gatilho é libertado para melhor segurança.*
- *Mudança instantânea das lâminas: permite rapidez e sem intervenção de ferramentas.*
- *Lâmina de segurança: o produto é fornecido com uma lâmina pontiaguda arredondado para maior segurança.*

Referen.	Descripción / Descrição				€
STHT10368-0	3 posiciones / 3 posições	X	1	-	8,00 €
FMHT10369-0	3 posiciones, bi-materia / 3 posições, bimaterial	X	1	-	10,00 €
FMHT10370-0	Metálico, 3 pos., bi-materia / Metal, 3 pos., bimaterial	X	1	-	15,00 €

CUCHILLOS CON HOJA DE CERÁMICA
FACAS CON LÂMINA DE CERÂMICA

CORTADOR DE SEGURIDAD — *CORTADOR DE SEGURANÇA*

STANLEY

- Imán integrado para poder colocar en superficies metálicas
- Carcasa de plástico duradero con acabado engomado anti-deslizante
- Cuchilla de cerámica 10 veces más duradera que el acero
- Agujero para anilla de llavero
- Ideal para recortar cupones, periódicos y embalajes de plástico

- *Íman integrado para poder colocar em superfícies metálicas.*
- *Carcaça de plástico duradouro com acabamento engomado anti-deslizante.*
- *Lâmina de cerâmica 10 vezes mais duradoura que o aço.*
- *Orifício para porta-chaves.*
- *Ideal para recortar cupões, jornais e embalagens de plástico.*

Referen.	Descripción / Descrição				€
STHT0-10291	Cortador de seguridad / Cortador de segurança	X	6	3253560102913	5,01 €

MINI CORTADOR — *MINI CORTADOR*

STANLEY

- Cuchilla auto-retractil para mayor seguridad
- Imán integrado para poder colocar en superficies metálicas
- Cuchilla de cerámica 10 veces más duradera que el acero
- El tamaño perfecto para abrir cajas y embalajes con toda seguridad

- *Lâmina auto-retrátil para maior segurança.*
- *Íman integrado para poder colocar em superfícies metálicas.*
- *Lâmina de cerâmica 10 vezes mais duradoura que o aço.*
- *O tamanho perfeito para abrir caixas e embalagens com toda a segurança.*

Referen.	Descripción / Descrição				€
STHT0-10292	Mini cortador con cuchilla auto-retráctil / Mini cortador com lâmina auto-retrátil	X	6	3253560102920	8,07 €

CORTADOR TIPO BOLÍGRAFO — *CORTADOR TIPO CANETA*

STANLEY

- Cuchilla retractil para mayor seguridad
- Cuchilla de cerámica 10 veces más duradera que el acero
- Agujero para anilla de llavero
- Ideal para corte de cartón, vinilos, papel, corcho.

- *Lâmina retrátil para maior segurança.*
- *Lâmina de cerâmica 10 vezes mais duradoura que o aço.*
- *Orifício para porta-chaves.*
- *Ideal para cortar cartão, vinil, papel e cortiça.*

Referen.	Descripción / Descrição				€
STHT0-10293	Cortador tipo bolígrafo / Cortador tipo caneta	X	6	3253560102937	10,12 €

Suministros Industriales Martínez, S.L.
VENTA Y ALQUILER DE:
Maquinaria para Construcción y Agricultura

CUCHILLOS HOJA FIJA
FACAS LÂMINA FIXA

FATMAX® HOJA FIJA — *FATMAX® LÂMINA FIXA*

STANLEY FATMAX

- Diseño ergonómico de máximo confort para usos intensivos. Cuerpo de metal. Empuñadura suave y apoyo para el pulgar, mejorando comodidad y control. Zona para cortar o abrir precintos, sin dañar el contenido. Cambio rápido de la hoja. Almacenamiento de hojas. Clip para el cinturón. Diseño ergonómico de máximo confort para usos intensivos - Cuerpo de metal: durabilidad prolongada - Empuñadura suave y apoyo para el pulgar, mejorando comodidad y control - Zona para cortar o abrir precintos, sin dañar el contenido - Cambio rápido de la hoja - Almacenamiento de hojas - Clip para el cinturón

- Desenho ergonómico de máximo conforto para usos intensivos. Corpo de metal. Punho suave e apoio para o pulgar para maior comodidade e controlo. Zona para cortar ou abrir abraçadeiras, sem danificar o conteúdo. Mudança rápida da lâmina. Armazenamento das lâminas. Clip para o cinto. Desenho ergonómico de máximo conforto para usos intensivos - Corpo de metal para larga duração - Punho suave e apoio para o pulgar para maior comodidade e controlo - Zona para cortar ou abrir abraçadeiras, sem danificar o conteúdo - Mudança rápida da lâmina - Armazenamento das lâminas - Clip para o cinto

Referen.	Descripción / Descrição				€
FMHT0-10827	FatMax Hoja Fija / FatMax Lâmina Fixa	-	6	3253560108274	12,04 €

TITAN FB — *TITAN FB*

STANLEY

- Cuchillo de hoja fija muy resistente, fabricado en aleación de aluminio. Diseñado ergonómicamente para un máximo confort. Sencillo cambio de hoja sin necesidad de utilizar un destornillador. Suministrado con 5 hojas en su interior.

- Faca lâmina fixa feita de liga em alumínio. Desenhada ergonómicamente para o maior conforto. Troca fácil de lâmina sem necessidade de chave de parafusos. Fornecida com 5 lâminas no interior do corpo.

Referen.	Longitud en mm / Comprimento em mm				€
1-10-550	175	-	12	3253561105500	20,44 €

199® — *199®*

STANLEY

- Cuchillo de hoja fija con cuerpo de zinc pintado de gris. Dos puntos de fijación de la hoja en el interior. Suministrado con cinco hojas de recambio en su interior.

- Faca lâmina fixa com corpo de fundição de zinco pintado texturato. Ponto duplo de centragem da lâmina. Fornecida com 5 lâminas e protector de lâmina no interior do corpo.

Referen.	Longitud en mm / Comprimento em mm				€
1-10-199	140	-	12	3253561101991	6,24 €
2-10-199	140	X	12	5000366101996	6,68 €

INTERLOCK® METÁLICO LIGERO — *INTERLOCK® METÁLICO LEVE*

STANLEY

- Cuchillo de hoja fija con cuerpo metálico. Sistema Interlock® patentado. Fijación de la hoja de alta seguridad. Sistema interior de almacenaje de hojas.

- Faca de lâmina fixa com corpo metálico. Sistema Interlock® patentado. Alta segurança na fixação da lâmina. Inclue sistema de armazenamento de lâminas.

Referen.	Longitud en mm / Comprimento em mm				€
0-10-299	136	X	12	3253560102999	6,03 €

OTROS CUCHILLOS
OUTRAS FACAS

CUCHILLO DOBLE HOJA PARA ELECTRICISTAS
FACA DUPLA LÂMINA ARA ELETRICISTAS

STANLEY

- Para tareas eléctricas
- Mango de madera para mayor comodidad

- *Para tarefas elétricas*
- *Pega em madeira para maior comodidade*

Referen.	Largo de hoja en mm / Comprimento da lâmina en mm				€
STHT0-62687	70 / 60	X	6	3253560626877	16,24 €

CUCHILLO FATMAX® DE ACERO INOXIDABLE
FACA FATMAX® EM AÇO INOXIDÁVEL

STANLEY FATMAX

- Mango bimaterial, hoja de acero inoxidable de 2.5mm de grosor. Ideal para trabajar en ambientes húmedos o salinos.
- Longitud de la hoja 9.2cm.
- Incluye funda con pinza para el cinturón.

- *Punho bimaterial, lâmina em aço inoxidável de 2.5mm de grossura. Ideal para trabalhar em ambientes húmidos ou salinos.*
- *Comprimento da lâmina 9.2cm.*
- *Inclui estojo com clip para pendurar no cinto.*

Referen.	Ancho de la hoja en mm / Largura da lâmina en mm	Largo de hoja en mm / Comprimento da lâmina en mm				€
0-10-232	2.5	90	-	6	3253560102326	7,33 €

CUCHILLO FATMAX® DE ACERO AL CARBONO
FACA FATMAX® DE AÇO CARBONO

STANLEY FATMAX

- Mango bimaterial, hoja de acero al carbono de 1.5mm de grosor.
- Longitud de la hoja 9.2cm.
- Incluye funda con pinza para el cinturón.

- *Punho bimaterial, lâmina em aço carbono de 1.5mm de grossura.*
- *Comprimento da lâmina 9.2cm.*
- *Inclui estojo com clip para pendurar no cinto.*

Referen.	Ancho de la hoja en mm / Largura da lâmina en mm	Largo de hoja en mm / Comprimento da lâmina en mm				€
0-10-231	1.5	90	-	6	3253560102319	6,76 €

CUCHILLO FATMAX® FORMÓN — *FACA FATMAX® FORMÃO*

STANLEY FATMAX

- Mango bimaterial, hoja en acero al carbono con 3mm de grosor y entalladura en forma de V. Longitud de la hoja 7,3cm.
- Incluye funda con pinza para el cinturón.

- *Punho bimaterial, lâmina em aço carbono de 3mm de grossura e corte em forma de "V".*
- *Comprimento da lâmina 7,3cm.*
- *Inclui estojo com clip para pendurar no cinto.*

Referen.	Ancho de la hoja en mm / Largura da lâmina en mm	Largo de hoja en mm / Comprimento da lâmina en mm				€
0-10-233	3	73	-	6	3253560102333	7,33 €

QUICKSLIDE SPORT — *QUICKSLIDE SPORT*

STANLEY

- Cuerpo de aluminio fundido con hoja de acero inoxidable de 75mm serrada y cuchilla multiusos. Mecanismo de bloqueo Interlock - mientras una hoja está abierta, la otra se bloquea para mayor seguridad.

- *Corpo em alumínio. Lâmina de navalha em aço inoxidável de 75mm serrilhada e faca multiusos. Mecanismo de bloqueio Interlock - enquanto uma lâmina está aberta, a outra auto-bloqueia para maior segurança.*

Referen.	Longitud en mm / Comprimento em mm	Descripción / Descrição				€
0-10-813	120	Cuchillo / Faca	X	2	3253560108137	20,55 €
8-10-813	120	Cuchillo + funda / Faca + estojo	X	6	3253569108138	21,84 €

QUICKSLIDE DE BOLSILLO — *QUICKSLIDE DE BOLSO*

STANLEY

- Cuchillo de bolsillo con hoja deslizante. Cuerpo íntegramente de metal sólido y duradero. Extiende la hoja fácil y rápidamente: manejable con una sola mano. Sencillo cambio de hoja sin necesidad de herramientas. Acepta hojas estándar. Clip de sujeción al cinturón de metal.

- *Faca de bolso com lâmina deslizante. Corpo integramente em metal sólido e duradouro. Extensão da lâmina fácil e rápida: manejável com uma só mão. Não se precisa de ferramentas para a troca da lâmina. Aceita lâminas de faca standard. Clip de sujeição ao cinto em metal.*

Referen.	Longitud en mm / Comprimento em mm	Descripción / Descrição				€
0-10-810	145	Cuchillo / Faca	X	6	3253560108106	14,81 €

CUCHILLO PLEGABLE PREMIUM FATMAX®

FACA DOBRÁVEL PREMIUM FATMAX®

STANLEY FATMAX

- Hoja de 80mm de acero inoxidable para mayor durabilidad y resistencia al óxido
- Hoja combinada con borde liso y serrado
- Mango de aluminio delgado y ligero para mayor comodidad
- Orificio para mayor seguridad al trabajar en alturas
- Bloqueo lineal para evitar un plegado accidental
- Diseño plegable compacto

- *Lâmina de 80mm de aço inoxidável para maior durabilidade e resistência à oxidação*
- *Lâmina combinada com gume liso e dentado*
- *Cabo de alumínio fino e leve para maior comodidade*
- *Orifício para maior segurança quando trabalhar em alturas*
- *Bloqueio linear para evitar que se dobre acidentalmente*
- *- Design compacto e dobrável*

Referen.	Longitud en mm / Comprimento em mm				€
FMHT0-10312	205	X	6	3253560103125	18,60 €

CUCHILLO CON MOSQUETÓN

FACA COM MOSQUETÃO

STANLEY

- Hoja de acero inoxidable revestida de titanio para más resistencia y durabilidad. Hoja testada mediante la escala Rockwell: garantía de durabilidad. Sistema de colgado práctico y funcional tipo mosquetón.

- *Lâmina de aço inoxidável revestida em titânio para mais resistência e durabilidade. Lâmina com testamento Rockwell: garantía de durabilidade. Sistema de pendurado prático e duncional tipo mosquetão.*

Referen.	Longitud en mm / Comprimento em mm				€
0-10-254	173	X	6	3253560102548	15,52 €

CUCHILLLO SKELETON

FACA SKELETON

STANLEY

- Hoja de acero inoxidable revestida de titanio para más resistencia y durabilidad. Hoja testada mediantes escala Rockwell: garantía de durabilidad. Su empuñadura tipo esqueleto lo hace más ligero.

- *Lâmina de aço inoxidável revestida em titânio para mais resistência e durabilidade. Lâmina com testamento Rockwell: garantía de durabilidade.Si pega tipo esqueleto o torna mais ligeiro.*

Referen.	Longitud en mm / Comprimento em mm				€
0-10-253	173	X	6	3253560102531	14,05 €

Suministros Industriales
Martínez, S.L.
VENTA Y ALQUILER DE:
Maquinaria para Construcción y Agricultura

CUCHILLO PLEGABLE FATMAX® / *FACA DOBRÁVEL FATMAX®*

STANLEY FATMAX

- Cuerpo de aluminio resistente a la corrosión. Manejable con una sola mano. Diseño ergonómico y compacto para usos intensivos. Hoja retráctil para mayor seguridad y comodidad. Se entrega con 3 hojas trapezoidales. Almacenamiento interno de las hojas.

- *Corpo em alumínio resistente à corrosão. Manejável com uma mão. Desenho ergonômico e compacto para usos intensivos. Lâmina retrátil para maior segurança e comodidade. Inclue 3 lâminas trapezoidais FatMax®.*

Referen.	Longitud en mm / Comprimento em mm	Descripción del juego / Descrição do jogo				€
0-10-825	140	Incluye 3 hojas (11-700) / Inclue 3 lâminas (11-700)	X	6	3253560108250	12,66 €

CUCHILLO PLEGABLE STANLEY® / *FACA DOBRÁVEL STANLEY®*

STANLEY

- Hoja fija. Cuerpo de aluminio resistente a la corrosión. Cambio rápido de las hojas. Manejable con una sola mano. Provisto de clip de sujeción al cinturón de acero inoxidable. Cuchillas compatibles 11-932, 11-700, 11-987, 11-983 y 11-961.

- *Lâmina fixa. Corpo em alumínio resistente à corrosão. Mudança rápida da lâmina. Manejável com uma só mão. Grampo do cinto em aço inoxidável. Lâminas compatíveis 11-932, 11-700, 11-987, 11-983 e 11-961.*

Referen.	Longitud en mm / Comprimento em mm				€
0-10-855	160	X	4	3253560108557	10,27 €

CUCHILLO DE HOJA CIRCULAR / *FACA DE LÂMINA CIRCULAR*

STANLEY

- Mango bimaterial, con protector retráctil en plástico. Puede ser utilizado por zurdos y diestros.
- Se entrega con una hoja STANLEY.
- Hoja STHT0-11942

- *Punho bimaterial, com protecção retractivel em plástico. Pode ser utilizado por canhotos e destros.*
- *Fornecido com uma lâmina STANLEY.*
- *Lâmina STHT0-11942*

Referen.	Longitud en m / Comprimento em m				€
STHT0-10194	175	X	4	3253560101947	11,22 €

HOJAS DE CUCHILLO
LÂMINAS DE FACA

CARBIDE™ — *CARBIDE™*

STANLEY FATMAX

- La NUEVA hoja realiza hasta 10 veces más cortes en su vida útil. Fabricada mediante un nuevo sistema de deposición del carburo, a través de un láser de alta intensidad en la hoja, obteniendo así un filo de corte resistente, con un cuerpo de acero flexible.

- *A NOVA lâmina faz até 10 vezes mais cortes na sua vida útil. Fabricada mediante um novo sistema de colocação do carbureto, utilizando um laser de alta intensidade, obtendo assim um fio de corte resistente, com um corpo flexível.*

Referen.	Largo de hoja en mm / Comprimento da lâmina en mm	Alto en mm / Largo em mm	Packaging				€
0-11-800	62	19	Blíster 5 uds.	X	10	3253560118006	3,74 €
2-11-800	62	19	Distr. 10 uds.	X	10	3253562118004	7,48 €
8-11-800	62	19	Distr. 50 uds.	X	1	3253568118008	23,48 €

FATMAX® TRAPEZOIDAL — *FATMAX® TRAPEZOIDAL*

STANLEY FATMAX

- Afilado de precisión (nuevos ángulos de corte). Hoja más flexible. 35% más afilada, 75% más resistente, 20% más fuerte que la hoja 1992.

- *Afiado de precisão (novos ângulos de corte). Lâmina mais flexível. 35% mais afiada, 75% mais resistente, 20% mais forte que a lâmina 1992.*

Referen.	Packaging	Largo de hoja en mm / Comprimento da lâmina en mm	Alto en mm / Largo en mm				€
0-11-700	Blíster 5 uds.	63	20	X	10	3253560117009	2,35 €
2-11-700	Distr. 10 uds.	63	20	X	10	3253562117007	3,65 €
4-11-700	Distr. 50 uds.	63	20	-	1	3253564117005	14,93 €
1-11-700	Distr. 100 uds.	63	20	-	1	3253561117008	23,36 €

1992® / *1992®*

STANLEY

- Hoja de cuchillo trapezoidal grande y reversible. 2 puntas. Muy resistente.
- *Lâmina de faca grande e reforçada e reversível. 2 pontas adaptável a qualquer modelo.*

Referen.	Descripción / Descrição	Packaging	Largo de hoja en mm / Comprimento da lâmina en mm	Alto en mm / Largo en mm				€
0-11-921	Sin orificios / Sem orifícios	5 uds. en blister / 5 uds. em blister	62	19	X	10	5000366119212	1,94 €
1-11-921	Sin orificios / Sem orifícios	Caja de 100 uds. / Caixa de 100 uds.	62	19	-	1	3253561119217	19,22 €
2-11-921	Sin orificios / Sem orifícios	Distr. de 10 uds.	62	19	X	10	3253562119216	3,01 €
6-11-921	Sin orificios / Sem orifícios	10 Distr. de 10 uds.	62	19	-	1	3253566119212	19,62 €
1-11-916	Con orificios / Com orifícios	Caja de 100 uds. / Caixa de 100 uds.	62	19	-	1	3253561119163	24,31 €
3-11-916	Con orificios / Com orifícios	Distr. de 10 uds.	62	19	X	10	3253563119161	3,87 €
6-11-916	Con orificios / Com orifícios	10 distr. de 10 uds.	62	19	-	1	3253566119168	26,45 €

1992® PUNTA REDONDA / *1992® PONTA REDONDA*

STANLEY

- Hoja de cuchillo en punta redonda.
- *Lâmina de faca em ponta redonda.*

Referen.	Longitud en mm / Comprimento em mm	Packaging	Alto en mm / Largo en mm				€
2-11-987	62	Distr. de 10 uds.	19	X	10	3253562119872	3,98 €

1991® — *1991®*

STANLEY

- Hoja de cuchillo trapezoidal pequeña y reversible. 2 puntas. Para cuchillos 199 y 199A.

- *Lâmina de faca trapezoidal pequena reversível. 2 pontas. Aplicável em facas 199 e 199A.*

Referen.	Descripción / Descrição	Packaging	Largo de hoja en mm / Comprimento da lâmina en mm	Alto en mm / Largo en mm				€
1-11-908	Con orificios / Com orifícios	Caja de 100 uds. / Caixa de 100 uds.	50	19	-	1	3253561119088	21,66 €
3-11-908	Con orificios / Com orifícios	Distr. de 10 uds.	50	19	X	10	3253563119086	2,79 €
0-11-911	Sin orificios / Sem orifícios	5 uds. en blister / 5 uds. em blister	50	19	X	10	5000366119113	2,03 €
2-11-911	Sin orificios / Sem orifícios	10 uds. en blister / 10 uds. em blister	50	19	X	10	3253562119117	3,16 €

1996® — *1996®*

STANLEY

- Hoja de cuchillo de doble gancho reversible.

- *Lâmina de faca de gancho duplo e reversível.*

Referen.	Descripción / Descrição	Packaging	Largo de hoja en mm / Comprimento da lâmina en mm	Alto en mm / Largo en mm				€
1-11-802	Con orificios / Com orifícios	Caja de 100 uds. / Caixa de 100 uds.	50	19	-	1	3253561118029	36,21 €
3-11-802	Con orificios / Com orifícios	Distr. de 10 uds.	50	19	X	10	3253563118027	4,81 €
0-11-983	Sin orificios / Sem orifícios	5 uds. en blister / 5 uds. em blister	50	19	X	10	5000366119618	3,59 €
1-11-983	Sin orificios / Sem orifícios	Caja de 100 uds. / Caixa de 100 uds.	50	19	-	1	3253561119835	36,15 €
2-11-983	Sin orificios / Sem orifícios	Distr. de 10 uds.	50	19	X	10	3253562119834	5,65 €

1996™ H / *1996™ H*

STANLEY

Referen.	Packaging	Largo de hoja en mm / Comprimento da lâmina en mm	Alto en mm / Largo en mm				€
0-11-946	5 uds. en blister / 5 uds. em blister	50	19	X	10	3253560119461	3,37 €
6-11-946	10 Distr. de 10 uds.	50	19	-	1	3253566119465	38,01 €

1995® H PARA MOQUETA / *1995® H PARA CARPETE*

STANLEY

- Hoja de cuchillo de gran doble gancho reversible especial para moquetas espesas. Gran orificio central especialmente concebido para enmoquetadores.

- *Lâmina de faca reforçada de gancho duplo e ponta cortada. Especial para carpetes grandes. Grande orificio central.*

Referen.	Packaging	Largo de hoja en mm / Comprimento da lâmina en mm	Alto en mm / Largo en mm				€
1-11-967	Caja de 100 uds. / Caixa de 100 uds.	55	19	-	1	3253561119675	42,75 €

CÓNCAVA 5192 / *CÔNCAVA 5192*

STANLEY

- Hoja de cuchillo cóncava. Ideal para cortes de precisión sobre cuero.

- *Lâmina de faca côncava. Ideal para cortes de precisão sobre couro.*

Referen.	Packaging	Largo de hoja en mm / Comprimento da lâmina en mm	Alto en mm / Largo en mm				€
0-11-952	5 uds. en blister / 5 uds. em blister	60	19	X	10	3253560119522	3,48 €

ESPECIAL PARA LINÓLEO / *ESPECIAL PARA LINÓLIO*

STANLEY

- Hoja de cuchillo especial para el corte de linóleo y de cobre. Larga, templada y de alta resistencia. Para cuchillos 199 y 199A.

- *Lâmina de faca ideal para o corte do linóleo e do cobre. Longa temperada e de grande resistência. Para facas 199 e 199A.*

Referen.	Largo de hoja en mm / Comprimento da lâmina en mm	Packaging				€
0-11-980	80	1 ud. por blister	X	6	3253560119805	5,96 €

CIRCULAR DE 45MM / *CIRCULAR DE 45MM*

STANLEY

- Para cuchillo de hoja circular STHT0-10191

- *Para faca de lâmina circular STHT0-10191*

Referen.	Packaging	Diámetro mm / Diâmetro mm				€
STHT0-11942	Blíster 1 ud.	45	X	10	3253560109424	3,39 €

PARA CUCHILLO DE SEGURIDAD / *PARA FACA DE SEGURANÇA*

STANLEY

- Para cuchillo de seguridad 0-10-244 y 0-10-242

- *Para cuchillo de segurança 0-10-244 e 0-10-242*

Referen.	Packaging				€
0-10-245	Blister 1 ud.	X	1	3253560102456	1,12 €

Suministros Industriales
Martínez, S.L.
VENTA Y ALQUILER DE:
Maquinaria para Construcción y Agricultura

CUTTERS
X-ACTOS

FATMAX® PRO 25MM

FATMAX® PRO 25MM

STANLEY FATMAX

- Cuerpo de acero duradero e inoxidable. Cambio de la hoja sin necesidad de herramientas. Hoja más fina y bloqueable por un botón para los trabajos dificiles. Segundo bloqueo de la hoja que sujeta la hoja firmamente y elimina las oscilaciones irregulares. Suministrado con cartucho de 4 hojas.

- *Corpo em aço inoxidável. Duradouro. Substituição da lâmina sem ferramentas. Mecanismo autobloqueio da lâmina e lâmina mas fina para trabalhos díficiles. Bloqueio da lâmina segundaria fixa a lâmina solidamente e elimina as oscilaçãoes irregulares.Provisto com 4 lâminas.*

Referen.	Ancho de la hoja en mm / Largura da lâmina en mm	Longitud en mm / Comprimento em mm				€
0-10-820	25	210	X	6	3253560108205	22,45 €

FATMAX® 9MM

FATMAX® 9MM

STANLEY FATMAX

- Cuerpo de acero inoxidable. Mango bimateria. Cambio rápido de la hoja. Gracias a su diseño de almacenaje una vez eliminada la hoja antigua, sutomáticamente aparecerá la nueva. Mecanismo de limpieza de la hoja. Rompe hojas extraible. Almacenamiento de 6 hojas.

- *Corpo de aço inoxidável. Cabo bimateria. Mudança rápida da lâmina. Gráças ao seu desenho de armazenamento uma vez eliminada a lâmina antiga, automaticamente aparecerá a nova. Mecanismo de limpeza da lâmina. Quebralâminas extraível. Armazenamento de 6 lâminas.*

Referen.	Ancho de la hoja en mm / Largura da lâmina en mm	Longitud en mm / Comprimento em mm				€
0-10-475	9	138	X	6	3253560104757	7,31 €

FATMAX® 18MM

FATMAX® 18MM

STANLEY FATMAX

- Cuerpo de acero inoxidable. Mango bimateria. Cambio rápido de la hoja. Gracias a su diseño de almacenaje una vez eliminada la hoja antigua, automáticamente aparecerá la nueva. Mecanismo de limpieza de la hoja. Botón de bloqueo. Este mecanismo evita la oscilación de la hoja y permite realizar cortes más precisos. Rompe hojas extraíble. Almacenamiento de 6 hojas.

- *Corpo de aço inoxidável. Cabo bimateria. Mudança rápida da lâmina. Gráças ao seu desenho de armazenamento uma vez eliminada a lâmina antiga, automaticamente aparecerá a nova. Mecanismo de limpeza da lâmina. Botão de bloqueio. Este evita a oscilação da lâmina e permite realizar cortes mais precisos. Quebralâminas extraível. Armazenamento de 6 lâminas.*

Referen.	Ancho de la hoja en mm / Largura da lâmina en mm	Longitud en mm / Comprimento em mm				€
0-10-481	18	180	X	6	3253560104818	12,37 €
1-10-481	18	180	-	6	3253561104817	11,78 €

FATMAX® 25MM

FATMAX® 25MM

- Cuerpo de acero inoxidable. Mango bimateria. Cambio rápido de la hoja. Gracias a su diseño de almacenaje una vez eliminada la hoja antigua, automáticamente aparecerá la nueva. Mecanismo de limpieza de la hoja. Botón de bloqueo. Este mecanismo evita la oscilación de la hoja y permite realizar cortes más precisos. Rompe hojas extraíble. Almacenamiento de 4 hojas.

- *Corpo de aço inoxidável. Cabo bimateria. Mudança rápida da lâmina. Gráças ao seu desenho de armazenamento uma vez eliminada a lâmina antiga, automaticamente aparecerá a nova. Mecanismo de limpeza da lâmina. Botão de bloqueio. Este evita a oscilação da lâmina e permite realizar cortes mais precisos. Quebralâminas extraível. Armazenamento de 4 lâminas.*

Referen.	Ancho de la hoja en mm / Largura da lâmina en mm	Longitud en mm / Comprimento em mm				€
0-10-486	25	215	X	6	3253560104863	14,51 €

FATMAX® 9MM - RUEDA DE BLOQUEO

FATMAX® 9MM - RODA DE BLOQUEIO

- Corazón de la zona de agarre en plástico para un menor peso.
- Cassette más expuesto para un corte más preciso
- Diseño del cassette mejorado que proporciona una mejor retención de la cuchilla entre el deslizador y el cassette para una mejor precisión
- Área de apoyo del pulgar de gran tamaño que proporciona una mayor comodidad y control en usos continuos
- Seccionador de la cuchilla más grande para mayor facilidad y seguridad
- Rueda de bloqueo multiposición

- *Centro da zona para segurar de plástico para uma redução do peso.*
- *Cassete mais exposta para um corte mais preciso*
- *Desenho melhorado da cassete que permite uma melhor retenção da lâmina entre o deslizador e a cassete para maior precisão*
- *Área de apoio do polegar de grande dimensão que proporciona uma maior comodidade e controlo em utilizações contínuas*
- *Seccionador da lâmina de maior dimensão para maior facilidade e segurança*
- *Roda de bloqueio multiposições*

Referen.	Ancho de la hoja en mm / Largura da lâmina en mm				€
FMHT10328-0	9	X	1	3253560103286	6,14 €

FATMAX® 18MM - RUEDA DE BLOQUEO

FATMAX® 18MM - RODA DE BLOQUEIO

- Corazón de la zona de agarre en plástico para un menor peso.
- Cassette más expuesto para un corte más preciso
- Diseño del cassette mejorado que proporciona una mejor retención de la cuchilla entre el deslizador y el cassette para una mejor precisión
- Área de apoyo del pulgar de gran tamaño que proporciona una mayor comodidad y control en usos continuos
- Seccionador de la cuchilla más grande para mayor facilidad y seguridad
- Rueda de bloqueo multiposición

- *Centro da zona para segurar de plástico para uma redução do peso.*
- *Cassete mais exposta para um corte mais preciso*
- *Desenho melhorado da cassete que permite uma melhor retenção da lâmina entre o deslizador e a cassete para maior precisão*
- *Área de apoio do polegar de grande dimensão que proporciona uma maior comodidade e controlo em utilizações contínuas*
- *Seccionador da lâmina de maior dimensão para maior facilidade e segurança*
- *Roda de bloqueio multiposições*

Referen.	Ancho de la hoja en mm / Largura da lâmina en mm				€
FMHT10329-0	18	X	1	3253560103293	9,96 €

FATMAX® 25MM - RUEDA DE BLOQUEO

FATMAX® 25MM - RODA DE BLOQUEIO

STANLEY FATMAX

- Corazón de la zona de agarre en plástico para un menor peso.
- Cassette más expuesto para un corte más preciso
- Diseño del cassette mejorado que proporciona una mejor retención de la cuchilla entre el deslizador y el cassette para una mejor precisión
- Área de apoyo del pulgar de gran tamaño que proporciona una mayor comodidad y control en usos continuos
- Seccionador de la cuchilla más grande para mayor facilidad y seguridad
- Rueda de bloqueo multiposición

- *Centro da zona para segurar de plástico para uma redução do peso.*
- *Cassete mais exposta para um corte mais preciso*
- *Desenho melhorado da cassete que permite uma melhor retenção da lâmina entre o deslizador e a cassete para maior precisão*
- *Área de apoio do polegar de grande dimensão que proporciona uma maior comodidade e controlo em utilizações contínuas*
- *Seccionador da lâmina de maior dimensão para maior facilidade e segurança*
- *Roda de bloqueio multiposições*

Referen.	Ancho de la hoja en mm / Largura da lâmina en mm				€
FMHT10330-0	25	X	1	3253560103309	11,78 €

FATMAX® METÁLICO 9MM

FATMAX® METÁLICO 9MM

STANLEY

- Cuerpo de aleación de aluminio y acero inoxidable para aumentar la resistencia. Diseño fino. Contribuye a aumentar el control, la precisión del corte y es fácil de almacenar. Sistema de bloqueo de la hoja automático. Una vez se ha extendido la hoja ésta queda bloqueada automáticamente. Cuerpo texturizado para evitar que se escurra en la mano mientras se está utilizando. Rompe hojas integrado extraíble. Facilita la partición de la hoja de forma fácil y segura. Clip para el cinturón.

- *Corpo em liga de alumínio e aço inoxidável para aumentar a resistência. Desenho fino. Contribui para aumentar o controlo, a precisão de corte e a facilidade de armazenamento. Sistema de bloqueio da lâmina automático. Uma vez estendida a lâmina fica bloqueada automaticamente. Corpo texturado para evitar que se deslize na mão enquanto se está a utilizar. Separador de lâminas integrado extraível. Facilita a separação da lâmina de forma fácil e segura. Clipe para o cinto.*

Referen.	Ancho de la hoja en mm / Largura da lâmina en mm	Longitud en mm / Comprimento em mm				€
0-10-411	9	135	X	4	3253560104115	7,31 €

FATMAX® METÁLICO 18MM

FATMAX® METÁLICO 18MM

STANLEY FATMAX

- Cuerpo de aleación de aluminio y acero inoxidable para aumentar la resistencia. Diseño fino. Contribuye a aumentar el control, la precisión del corte y es fácil de almacenar. Sistema de bloqueo de la hoja automático. Una vez se ha extendido la hoja ésta queda bloqueada automáticamente. Cuerpo texturizado para evitar que se escurra en la mano mientras se está utilizando. Rompe hojas integrado extraíble. Facilita la partición de la hoja de forma fácil y segura. Clip para el cinturón.

- *Corpo em liga de alumínio e aço inoxidável para aumentar a resistência. Desenho fino. Contribui para aumentar o controlo, a precisão de corte e a facilidade de armazenamento. Sistema de bloqueio da lâmina automático. Uma vez estendida a lâmina fica bloqueada automaticamente. Corpo texturado para evitar que se deslize na mão enquanto se está a utilizar. Separador de lâminas integrado extraível. Facilita a separação da lâmina de forma fácil e segura. Clipe para o cinto.*

Referen.	Ancho de la hoja en mm / Largura da lâmina en mm	Longitud en mm / Comprimento em mm				€
0-10-421	18	155	X	4	3253560104214	8,74 €

INTERLOCK® 9MM — *INTERLOCK® 9MM*

STANLEY

- Cuerpo metálico muy resistente. Forma anatómica antideslizante. Botón de empuje y bloqueo eficaz de la hoja mediante rueda con muesca. Disponible en hoja de 9,5 y 18 mm.

- *Corpo metálico muito resistente de forma anatómica. Bloqueio eficaz através de um botão com roda. Disponible en hoja de 9,5 y 18 mm.*

Referen.	Ancho de la hoja en mm / Largura da lâmina en mm	Longitud en mm / Comprimento em mm				€
0-10-095	9,5	135	X	12	3253560100957	6,30 €

INTERLOCK® 18MM — *INTERLOCK® 18MM*

STANLEY

- Cuerpo metálico muy resistente. Forma anatómica antideslizante. Botón de empuje y bloqueo eficaz de la hoja mediante rueda con muesca. Disponible en hoja de 9,5 y 18 mm.

- *Corpo metálico muito resistente de forma anatómica. Bloqueio eficaz através de um botão com roda. Disponível em 9,5 e 18 mm.*

Referen.	Ancho de la hoja en mm / Largura da lâmina en mm	Longitud en mm / Comprimento em mm				€
0-10-018	18	165	X	12	3253560100186	9,78 €
1-10-018	18	165	-	12	3253561100185	9,36 €

MPO 9MM — *MPO 9MM*

STANLEY

- Cutter de acero inoxidable con cuerpo de polipropileno. Una rosca asegura la posición de la hoja.

- *X-acto de aço inoxidável com pega cinzente de propilene. Parafuso de fixação.*

Referen.	Ancho de la hoja en mm / Largura da lâmina en mm	Longitud en mm / Comprimento em mm				€
0-10-409	9	135	X	12	3253560104092	5,72 €
1-10-409	9	135	-	12	3253561104091	5,25 €

CUTTER MPP CON RUEDA DE BLOQUEO – 18MM

X-ACTOS MPP COM RUEDA DE BLOQUEIO – 18MM

STANLEY

- Hola de acero inoxidable que proporciona durabilidad y una vida más larga.
- Almacenamiento de cuchillas incorporado: 2 cuchillas adicionales.
- Rueda de bloqueo para ajuste rápido y fijación segura de la hoja.
- Empuñadura en goma suave para empuñadura más ergonómica.

- *Hola de acero inoxidable que proporciona durabilidad y una vida más larga.*
- *Almacenamiento de cuchillas incorporado: 2 cuchillas adicionales.*
- *Rueda de bloqueo para ajuste rápido y fijación segura de la hoja.*
- *Empuñadura en goma suave para empuñadura más ergonómica.*

Referen.	Ancho de la hoja en mm / Largura da lâmina en mm	Longitud en mm / Comprimento em mm				€
STHT10268-0	18	165	X	12	3253560102685	7,22 €
STHT10268-1	18	165	-	12	3253561102684	6,82 €

ESTÁNDAR 9MM

STANDARD 9MM

STANLEY

- Cutter en ABS con cuerpo de acero inoxidable. Botón antideslizante con click sonoro. Mecanismo autobloqueo de la hoja para máxima seguridad. Hoja de 18 mm seccionable en 8 partes.

- *X-acto em ABS com corpo em aço inoxidável. Auto-bloqueio de la lâmina para máxima segurança. Lâmina de 18 mm, com 8 secções de partir.*

Referen.	Ancho de la hoja en mm / Largura da lâmina en mm	Longitud en mm / Comprimento em mm				€
STHT0-10264	9	130	X	6	3253560102647	3,69 €

ESTÁNDAR 18MM

STANDARD 18MM

STANLEY

- Cutter en ABS con cuerpo de acero inoxidable. Botón antideslizante con click sonoro. Mecanismo autobloqueo de la hoja para máxima seguridad. Hoja de 18 mm seccionable en 8 partes.

- *X-acto em ABS com corpo em aço inoxidável. Auto-bloqueio de la lâmina para máxima segurança. Lâmina de 18 mm, com 8 secções de partir.*

Referen.	Ancho de la hoja en mm / Largura da lâmina en mm	Longitud en mm / Comprimento em mm				€
STHT10266-0	18	175	X	12	3253560102661	5,98 €
STHT10266-1	18	175	-	12	3253561102660	5,80 €

SM 9 MM

SM 9 MM

STANLEY

- Cutter de material sintético reforzado, prácticamente irrompible. Hoja segmentada para romper las secciones gastadas. Suministrado con una hoja.

- *X-actos de material sintético, praticamente irrompível. Ranhura para partir as secções usadas. Fornecido com uma lâmina.*

Referen.	Ancho de la hoja en mm / Largura da lâmina en mm	Longitud en mm / Comprimento em mm				€
0-10-150	9	130	X	12	3253560101503	2,20 €
1-10-150	9	130	-	24	3253561101502	2,12 €

SM 18 MM

SM 18 MM

STANLEY

- Cutter con idénticas características al SM 9 mm.

- *X-acto igual a SM 9 mm.*

Referen.	Ancho de la hoja en mm / Largura da lâmina en mm	Longitud en mm / Comprimento em mm				€
0-10-151	18	160	X	12	3253560101510	3,64 €
1-10-151	18	160	-	24	3253561101519	3,10 €

CUTTER 25 MM

X-ACTO 25 MM

STANLEY

- Cutter con cartucho de acero inoxidable. Sistema de bloqueo de la hoja mediante rueda. Mango bimateria. Hoja seccionable en 7 cortes.

- *X-acto com cartucho em aço inoxidável. Sistema de bloqueio da lâmina com roda. Cabo bimatéria. Lâmina com secções.*

Referen.	Ancho de la hoja en mm / Largura da lâmina en mm	Longitud en mm / Comprimento em mm				€
0-10-425	25	180	X	6	3253560104252	13,49 €
1-10-425	25	180	-	6	3253561104251	13,08 €

Suministros Industriales
Martínez, S.L.
VENTA Y ALQUILER DE:
Maquinaria para Construcción y Agricultura

HOJAS PARA CUTTER
LÂMINAS PARA X-ACTOS

CARBIDE™ 18MM — *CARBIDE™ 18MM*

STANLEY FATMAX

- La NUEVA hoja realiza hasta 10 veces más cortes en su vida útil. Fabricada mediante un nuevo sistema de deposición del carburo, a través de un láser de alta intensidad en la hoja, obteniendo así un filo de corte resistente, con un cuerpo de acero flexible.

- *A NOVA lâmina faz até 10 vezes mais cortes na sua vida útil. Fabricada mediante um novo sistema de colocação do carbureto, utilizando um laser de alta intensidade, obtendo assim um fio de corte resistente, com um corpo de aço, flexível.*

Referen.	Packaging	Tamaño mm / Tamanho mm				€
STHT0-11818	Blíster 5 uds.	18	X	10	3253560118181	4,16 €
STHT2-11818	Distr. 10 uds.	18	X	10	3253562118189	8,30 €
STHT8-11818	Distr. 50 uds.	18	X	1	3253568118183	39,03 €

CARBIDE™ 25MM — *CARBIDE™ 25MM*

STANLEY FATMAX

- La NUEVA hoja realiza hasta 5 veces más cortes en su vida útil. Fabricada mediante un nuevo sistema de deposición del carburo, a través de un láser de alta intensidad en la hoja, obteniendo así un filo de corte resistente, con un cuerpo de acero flexible.

- *A NOVA lâmina faz até 5 vezes mais cortes na sua vida útil. Fabricada mediante um novo sistema de colocação do carbureto, utilizando um laser de alta intensidade, obtendo assim um fio de corte resistente, com um corpo de aço, flexível.*

Referen.	Packaging	Tamaño mm / Tamanho mm				€
STHT0-11825	Blíster 5 uds.	25	X	10	3253562118257	6,97 €
STHT3-11825	Distr. 20 uds.	25	X	1	3253563118256	20,91 €

FATMAX® 18MM

FATMAX® 18MM

STANLEY FATMAX

- Afilado de precisión (nuevos ángulos de corte). Hoja más flexible. 35% más afilada, 75% más resistente, 20% más fuerte que la hoja 1992.

- *Afiado de precisão (novos ângulos de corte). Lâmina mais flexível. 35% mais afiada, 75% mais resistente, 20% mais forte que a lâmina 1992.*

Referen.	Packaging	Tamaño mm / Tamanho mm	N° de piezas / N° de peças				€
0-11-718	Blíster 5 uds.	18	5	X	10	3253560117184	2,68 €
2-11-718	Distr. 10 uds.	18	10	X	10	3253562117182	4,96 €
3-11-718	Distr. 50 uds.	18	50	-	1	3253563117181	23,33 €
1-11-718	10 distr. de 10 uds.	18	100	-	1	3253561117183	29,85 €

FATMAX® 25MM

FATMAX® 25MM

STANLEY FATMAX

- Afilado de precisión (nuevos ángulos de corte). Hoja más flexible. 35% más afilada, 75% más resistente, 20% más fuerte que la hoja 1992.

- *Afiado de precisão (novo ângulo de corte). Lâmina mais flexível. 35% mais afiada, 75% mais resistente, 20% mais forte que a lâmina 1992.*

Referen.	Packaging	Tamaño mm / Tamanho mm	N° de piezas / N° de peças				€
0-11-725	Blíster 5 uds.	25	5	X	6	3253560117252	4,55 €
2-11-725	Distr. 10 uds.	25	10	X	10	3253562117250	8,34 €
3-11-725	Distr. 20 uds.	25	20	-	10	3253563117259	13,29 €

9 MM

9 MM

STANLEY

- Hoja de repuesto para todos los cutters de 9 mm. Hoja seccionable en 12 cortes.

- *Para qualquer faca que use lâminas 9 mm, com 12 secções de partir.*

Referen.	Packaging	Tamaño mm / Tamanho mm	N° de piezas / N° de peças				€
0-11-300	Distr. de 10 uds.	9	10	X	10	3253560113001	3,16 €
1-11-300	10 distr. de 10 uds.	9	100	-	1	3253561113000	24,07 €

18 MM — *18 MM*

STANLEY

- Hoja de repuesto para todos los cutters de 18 mm. Hoja seccionable en 8 cortes.
- *Para qualquer faca que use lâminas 18 mm, com 8 secções de partir.*

Referen.	Packaging	Tamaño mm / Tamanho mm	N° de piezas / N° de peças				€
0-11-301	Distr. de 10 uds.	18	10	X	10	3253560113018	4,30 €
3-11-301	Caja de 50 uds. / Caixa de 50 uds.	18	50	-	1	3253563113015	20,19 €
1-11-301	10 distr. de 10 uds.	18	100	-	1	3253561113017	34,03 €

18 MM - EXTRA GRUESA — *18 MM - EXTRA GROSSA*

STANLEY

- Hoja de repuesto para cutters de 18 mm. Hoja seccionable en 8 cortes. Grosor especial de 0,63 mm especial para usos intensivos.
- *Para qualquer faca que use lâminas 9 mm, com 12 secções de partir.*

Referen.	Packaging	Tamaño mm / Tamanho mm	N° de piezas / N° de peças				€
0-11-219	Distr. de 8 uds.	18	8	X	10	3253560112196	3,59 €

25 MM — *25 MM*

STANLEY

- Hoja de repuesto para todos los cutters de 25 mm. Hoja seccionable en 7 cortes.
- *Para qualquer faca que use lâminas 25 mm, com 7 secções de partir.*

Referen.	Packaging	Tamaño mm / Tamanho mm	N° de piezas / N° de peças				€
0-11-325	Distr. de 10 uds.	25	10	X	10	3253560113254	7,22 €
1-11-325	20 uds. a granel / 20 uds. granel	25	20	-	1	3253561113253	10,82 €

ESCALPELOS
ESCALPELOS

INTERLOCK® / *INTERLOCK®*

STANLEY

- Escalpelo con cuerpo de metal. Mantiene fija la hoja firmemente en su posición durante el uso. Ideal para moldear y para trabajos artesanos. Suministrado con 5 hojas en su interior.

- *Para qualquer faca que use lâminas 25 mm, com 7 secções de partir.*

Referen.	Longitud en mm / Comprimento em mm				€
0-10-590	122	X	12	3253560105907	9,47 €

DE BOLSILLO / *DE BOLSO*

STANLEY

- Cuchillo de hoja retráctil con cuerpo metálico. Suministrado con 2 hojas en su interior.

- *Faca lâmina de recolha com corpo metálico. Fornecida com 2 lâminas no interior do corpo.*

Referen.	Longitud en mm / Comprimento em mm				€
0-10-598	110	X	12	5000366105987	10,05 €

HOBBY PM / *HOBBY PM*

STANLEY

- Escalpelo para trabajos de precisión. Mango metálico. Eficaz bloqueo de la hoja. Suministrado con una hoja 11-411 para 10-401 y una hoja 11-413 para 10-402.

- *Escalpelos para trabalhos de precisão. Cabo metálico. Bloqueio eficaz da lâmina. Fornecido com lâmina 11-411 para modelo 10-401 e lâmina 11-413 para 10-402.*

Referen.	Longitud en mm / Comprimento em mm				€
0-10-401	120	X	6	3253560104016	6,56 €

Suministros Industriales
Martínez S.L.
VENTA Y ALQUILER DE:
Maquinaria para Construcción y Agricultura
WWW.STANLEYWORKS.eu

UNIVERSAL

UNIVERSAL

STANLEY

- Cartón con 3 escalpelos, para usar y tirar, para pequeños trabajos de bricolaje y decoración. Las hojas llevan un protector de plástico. Modelo equipado con una hoja 5901.

- *Cartão com 3 escalpelos para trabalhos ligeiros e decoração. Lâminas protegidas em plástico. Inclue uma lâmina 5901.*

Referen.	Longitud en mm / Comprimento em mm	N° de piezas / N° de peças				€
0-10-601	140	3	X	12	3253560106010	3,59 €

RECTA 5901

RETA 5901

STANLEY

- Hoja de escalpelo recta para todos los modelos excepto para 10-401. Universal.

- *Cartão com 3 escalpelos para trabalhos ligeiros e decoração. Lâminas protegidas em plástico. Inclue uma lâmina 5901.*

Referen.	Largo de hoja en mm / Comprimento da lâmina en mm	Packaging				€
0-11-221	60	3 uds. en blister / 3 uds. em blister	X	10	3253560112219	2,58 €

ÁNGULO AGUDO

ÂNGULO AGUDO

STANLEY

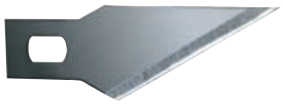

- Hoja de escalpelo con ángulo agudo. Hoja de acero templado.

- *Lâmina de escalpelo com pequeno ângulo para todos os modelos salvo 10-401. Ideal para cortes de precisão.*

Referen.	Largo de hoja en mm / Comprimento da lâmina en mm	Packaging				€
0-11-411	45	3 uds. en blister / 3 uds. em blister	X	10	3253560114114	2,66 €

DESTORNILLADORES
CHAVES DE FENDA

STANLEY FATMAX

LA GAMA MÁS COMPLETA
A GAMA MAIS COMPLETA

CÚPULA SUAVE en la base para una rotación más veloz.

***CUPULA SUAVE** na base para uma rotação veloz.*

MANGO DE GRAN DIÁMETRO con mayor capacidad de torsión.

***CABO DE GRANDE DIAMETRO** para maior capacidade de torsão.*

MANGO SOFT texturizado y ergonómico.

***CABO SOFT** texturado e erogonómico.*

MANGO MOLDEADO, prácticamente irrompible

***CABO MOLDADO** practicamente irrompível.*

VARILLA DE ACERO de cromo de óptima calidad.

***VARETA EM AÇO** cromo vanadio de ótima qualidade.*

BASE CON CÓDIGO DE COLOR para una identificación rápida

***BASE COM CÓDIGO DE COR** para ima identificação rápida.*

+120 REFERENCIAS DISPONIBLES
REFERÊNCIAS DISPONÍVEIS

MECÁNICO
MECÂNICO

ELECTRICISTA
ELECTRICISTA

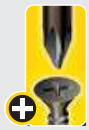

PHILLIPS
PHILLIPS

POZIDRIVE
POZIDRIVE

TORX
TORX

PUNZÓN
PUNÇÃO

GAMA AISLADOS
GAMA ISOLADOS
1.000 W

ROBERTSON (CUADRADA)
ROBERTSON (QUADRADA)

FATMAX®

MECÁNICO FATMAX® / *MECÂNICO FATMAX®*

- Destornillador de mecánico con mango bimateria ergonómico y de gran diámetro, lo que ofrece una gran capacidad de torsión. Cuello delgado para una rápida rotación. El mango está moldeado directamente sobre la varilla de acero. Se puede colgar gracias a su agujero en el mango. Código de color en el mango para identificación del tipo de punta.

- *Chave de fenda para parafusos de mecânico com punho bimatéria ergonômico e de grande diâmetro, o que oferece uma grande capacidade de torção. Gargalo fino para uma rápida rotação. O punho é moldado directamente sobre a vareta em aço. Pode-se pendurar graças ao furo no cabo. Código em cor para a identificação do tipo de ponta.*

Referen.	Ancho de punta estandar en mm / Largo de ponta standard em mm	Largo de la varilla en mm / Comprimento da chave mm				€
1-65-477	2.5	50	-	6	3253561654770	3,90 €
1-65-478	2.5	75	-	6	3253561654787	3,98 €
0-65-479	3	75	X	6	3253560654795	4,26 €
1-65-479	3	75	-	6	3253561654794	4,06 €
1-65-480	3	100	-	6	3253561654800	3,98 €
0-65-016	4	100	X	6	3253560650162	4,66 €
0-65-481	4	125	X	6	3253560654818	4,65 €
1-65-481	4	125	-	6	3253561654817	4,44 €
0-65-098	5.5	100	X	6	3253560650988	4,70 €
1-65-098	5.5	100	-	6	3253561650987	4,45 €
0-65-482	5.5	125	X	6	3253560654825	4,72 €
1-65-482	5.5	125	-	6	3253561654824	4,45 €
0-65-483	5.5	150	X	6	3253560654832	4,72 €
1-65-483	5.5	150	-	6	3253561654831	4,44 €
0-65-141	6.5	150	X	6	3253560651411	6,43 €
1-65-141	6.5	150	-	6	3253561651410	6,13 €
0-65-137	8	150	X	6	3253560651374	6,92 €
1-65-137	8	150	-	6	3253561651373	6,59 €
0-65-138	8	175	X	6	3253560651381	8,04 €
1-65-138	8	175	-	6	3253561651380	7,66 €
0-65-139	10	200	X	6	3253560651398	9,16 €
1-65-139	10	200	-	6	3253561651397	8,73 €
0-65-143	12	250	X	6	3253560651435	11,58 €
1-65-143	12	250	-	6	3253561651434	11,02 €

Suministros Industriales
Martínez, S.L.
VENTA Y ALQUILER DE:
Maquinaria para Construcción y Agricultura

ELECTRICISTA FATMAX® / *ELETRICISTA FATMAX®*

STANLEY FATMAX

- Destornillador de electricista con mango bimateria ergonómico y de gran diámetro, lo que ofrece una gran capacidad de torsión. Cuello delgado para una rápida rotación. El mango está moldeado directamente sobre la varilla de acero. Se puede colgar gracias a su agujero en el mango. Código de color en el mango para identificación del tipo de punta.

- *Chave de fenda para parafusos de eletricista com punho bimatéria ergonômico e de grande diâmetro, o que oferece uma grande capacidade de torção. Gargalo fino para uma rápida rotação. O punho é moldado directamente sobre a vareta em aço. Pode-se pendurar graças ao furo no cabo. Código em cor para a identificação do tipo de ponta.*

Referen.	Largo de la varilla en mm / Comprimento da chave mm	Ancho de la punta electricista en mm / Largura ponta eletricista en mm				€
0-65-006	50	2.5	X	6	3253560650063	3,37 €
1-65-006	50	2.5	-	6	3253561650062	3,06 €
0-64-978	50	3	X	6	3253560649784	3,38 €
1-64-978	50	3	-	6	3253561649783	3,21 €
0-65-008	100	3	X	6	3253560650087	3,54 €
1-65-008	100	3	-	6	3253561650086	3,37 €
0-64-979	150	3	X	6	3253560649791	3,83 €
1-64-979	150	3	-	6	3253561649790	3,60 €
0-64-983	75	3.5	X	6	3253560649838	3,54 €
1-64-983	75	3.5	-	6	3253561649837	3,37 €
1-64-984	100	3.5	-	6	3253561649844	3,44 €
0-65-017	100	4	X	6	3253560650179	3,86 €
1-65-017	100	4	-	6	3253561650178	3,67 €
0-65-093	150	4	X	6	3253560650933	3,86 €
1-65-093	150	4	-	6	3253561650932	3,67 €
1-65-476	125	5.5	-	6	3253561654763	4,29 €
0-65-094	150	5.5	X	6	3253560650940	4,59 €
1-65-094	150	5.5	-	6	3253561650949	4,37 €
0-65-096	150	6.5	X	6	3253560650964	6,43 €
1-65-096	150	6.5	-	6	3253561650963	6,13 €
1-65-097	200	6.5	-	6	3253561650970	6,59 €

ELECTRICISTA EXTRACORTO FATMAX® / *ELETRICISTA EXTRA-CURTO FATMAX®*

STANLEY FATMAX

- Mango bimateria asegurando una transmisión óptima del corte
- Cómodo : Adaptado a la ergonomía de la mano
- Localización fácil y rapida : cada huella identificada por un color distinto

- *Cabo bimaterial assegurando uma transmissão óptima do binário*
- *Confortável: cabo adaptado aos pontos de apoio da mão*
- *Localização fácil e rápida: cada marca identificada por uma cor diferente*

Referen.	Largo de la varilla en mm / Comprimento da chave mm	Ancho de la punta electricista en mm / Largura ponta eletricista en mm				€
1-65-484	30	4	-	6	3253561654848	4,91 €
1-65-400	30	5.5	-	6	3253561654008	5,05 €
0-65-400	30	5.5	X	6	3253560654009	5,30 €
1-65-404	30	6.5	-	6	3253561654046	5,05 €
0-65-404	30	6.5	X	6	3253560654047	5,30 €

PHILLIPS FATMAX® / *PHILLIPS FATMAX®*

STANLEY FATMAX

- Destornillador Phillips con mango bimateria ergonómico y de gran diámetro, lo que ofrece una gran capacidad de torsión. Cuello delgado para una rápida rotación. El mango está moldeado directamente sobre la varilla de acero. Se puede colgar gracias a su agujero en el mango. Código de color en el mango para identificación del tipo de punta.

- *Chave de fenda para parafusos Phillips com punho bimatéria ergonômico e de grande diâmetro, o que oferece uma grande capacidade de torção. Gargalo fino para uma rápida rotação. O punho é moldado directamente sobre a vareta em aço. Pode-se pendurar graças ao furo no cabo. Código em cor para a identificação do tipo de ponta.*

Referen.	Largo de la varilla en mm / Comprimento da chave mm	N° punta Phillips / N° ponta Phillips				€
0-65-204	50	0	X	6	3253560652043	3,52 €
1-65-204	50	0	-	6	3253561652042	3,29 €
0-65-206	75	0	X	6	3253560652067	3,90 €
1-65-206	75	0	-	6	3253561652066	3,37 €
0-65-207	100	1	X	6	3253560652074	4,18 €
1-65-207	100	1	-	6	3253561652073	3,98 €
1-65-208	250	1	-	6	3253561652080	5,36 €
0-65-209	125	2	X	6	3253560652098	4,50 €
1-65-209	125	2	-	6	3253561652097	4,29 €
0-65-224	250	2	X	6	3253560652241	6,19 €
1-65-224	250	2	-	6	3253561652240	5,90 €
0-65-316	150	3	X	6	3253560653163	8,36 €
1-65-316	150	3	-	6	3253561653162	7,96 €
0-65-317	200	4	X	6	3253560653170	11,25 €
1-65-317	200	4	-	6	3253561653179	10,72 €

PHILLIPS EXTRACORTO FATMAX® / *PHILLIPS EXTRA-CURTO FATMAX®*

STANLEY FATMAX

- Mango bimateria asegurando una transmisión óptima del corte
- Confortable : mango adaptado a los diferentes puntos de apoyo de la mano (mango adaptado a la forma de la mano)
- Localización facil y rápida: cada huella identificada por un color distinto

- *Cabo bimaterial assegurando uma transmissão óptima do binário*
- *Confortável: cabo adaptado aos pontos de apoio da mão*
- *Localização fácil e rápida: cada marca identificada por uma cor diferente*

Referen.	Largo de la varilla en mm / Comprimento da chave mm	N° punta Phillips / N° ponta Phillips				€
1-65-406	30	1	-	6	3253561654060	4,29 €
0-65-406	30	1	X	6	3253560654061	4,58 €
1-65-407	30	2	-	6	3253561654077	4,29 €
0-65-407	30	2	X	6	3253560654078	4,50 €

POZIDRIV FATMAX®

POZIDRIV FATMAX®

STANLEY FATMAX

- Destornillador Pozidriv con mango bimateria ergonómico y de gran diámetro, lo que ofrece una gran capacidad de torsión. Cuello delgado para una rápida rotación. El mango está moldeado directamente sobre la varilla de acero. Se puede colgar gracias a su agujero en el mango. Código de color en el mango para identificación del tipo de punta.

- *Chave de fenda para parafusos Pozidriv com punho bimatéria ergonômico e de grande diâmetro, o que oferece uma grande capacidade de torção. Gargalo fino para uma rápida rotação. O punho é moldado directamente sobre a vareta em aço. Pode-se pendurar graças ao furo no cabo. Código em cor para a identificação do tipo de ponta.*

Referen.	Largo de la varilla en mm / Comprimento da chave mm	N° punta Pozidriv / N° ponta Pozidriv				€
0-65-319	75	0	X	6	3253560653194	3,70 €
1-65-319	75	0	-	6	3253561653193	3,52 €
0-65-335	100	1	X	6	3253560653354	4,18 €
1-65-335	100	1	-	6	3253561653353	3,98 €
0-65-336	250	1	X	6	3253560653361	5,63 €
1-65-336	250	1	-	6	3253561653360	5,36 €
0-65-337	125	2	X	6	3253560653378	4,59 €
1-65-337	125	2	-	6	3253561653377	4,37 €
0-62-571	250	2	X	6	3253560625719	6,19 €
1-62-571	250	2	-	6	3253561625718	5,90 €
0-65-338	150	3	X	6	3253560653385	7,56 €
1-65-338	150	3	-	6	3253561653384	7,19 €
0-65-339	200	4	X	6	3253560653392	10,30 €
1-65-339	200	4	-	6	3253561653391	9,80 €

POZIDRIV EXTRACORTO FATMAX®

POZIDRIV EXTRA-CURTO FATMAX®

STANLEY FATMAX

- Mango bimateria asegurando una transmisión óptima del corte
- Cómodo : Adaptado a la ergonomía de la mano
- Localización fácil y rapida : cada huella identificada por un color distinto

- *Cabo bimaterial assegurando uma transmissão óptima do binário*
- *Confortável: cabo adaptado aos pontos de apoio da mão*
- *Localização fácil e rápida: cada marca identificada por uma cor diferente*

Referen.	Largo de la varilla en mm / Comprimento da chave mm	N° punta Pozidriv / N° ponta Pozidriv				€
1-65-408	30	1	-	6	3253561654084	4,29 €
0-65-408	30	1	X	6	3253560654085	4,50 €
1-65-409	30	2	-	6	3253561654091	4,29 €
0-65-409	30	2	X	6	3253560654092	4,50 €

TORX FATMAX® / *TORX FATMAX®*

STANLEY FATMAX

- Destornillador Torx con mango bimateria ergonómico y de gran diámetro, lo que ofrece una gran capacidad de torsión. Cuello delgado para una rápida rotación. El mango está moldeado directamente sobre la varilla de acero. Se puede colgar gracias a su agujero en el mango. Código de color en el mango para identificación del tipo de punta.

- *Chave de fenda para parafusos Torx com punho bimatéria ergonômico e de grande diâmetro, o que oferece uma grande capacidade de torção. Gargalo fino para uma rápida rotação. O punho é moldado directamente sobre a vareta em aço. Pode-se pendurar graças ao furo no cabo. Código em cor para a identificação do tipo de ponta.*

Referen.	Largo de la varilla en mm / Comprimento da chave mm	N° punta Torx / N° ponta Torx				€
0-65-340	75	TT10	X	6	3253560653408	4,01 €
1-65-340	75	TT10	-	6	3253561653407	3,83 €
0-65-395	75	TT15	X	6	3253560653958	4,10 €
1-65-395	75	TT15	-	6	3253561653957	3,90 €
0-65-396	100	TT20	X	6	3253560653965	4,34 €
1-65-396	100	TT20	-	6	3253561653964	4,14 €
0-65-397	100	TT25	X	6	3253560653972	4,74 €
1-65-397	100	TT25	-	6	3253561653971	4,52 €
0-65-398	125	TT30	X	6	3253560653989	6,75 €
1-65-398	125	TT30	-	6	3253561653988	6,43 €
0-65-399	125	TT40	X	6	3253560653996	7,07 €
1-65-399	125	TT40	-	6	3253561653995	6,74 €

CON HEXÁGONO DE APRIETE FATMAX® / *COM HEXÁGONO DE APERTO FATMAX®*

STANLEY FATMAX

- Destornillador con hexágono de apriete para aplicar más fuerza.
- Mango bimateria ergonómico y de gran diámetro, lo que ofrece una gran capacidad de torsión.
- Cuello delgado para una rápida rotación.
- El mango está moldeado directamente sobre la varilla de acero.
- Se puede colgar gracias a su agujero en el mango.
- Código de color en el mango para identificación del tipo de punta.

- *Chave de fenda com hexágono de aperto*
- *Punho bimatéria ergonômico e de grande diâmetro, o que oferece uma grande capacidade de torção.*
- *Gargalo fino para uma rápida rotação.*
- *O punho é moldado directamente sobre a vareta em aço.*
- *Pode-se pendurar graças ao furo no cabo.*
- *Código em cor para a identificação do tipo de ponta.*

Referen.	Tipo de Punta/ Tipo de Ponta	Tamaño de la punta/Tamanho da ponta	Largo de la varilla en mm/ Comprimento da chave mm				€
FMHT0-62619	Mecánico/ Mecânico	6,5mm	150	X	6	3253560626198	6,48 €
FMHT0-62620	Mecánico/ Mecânico	8mm	175	X	6	3253560626204	8,15 €
FMHT0-62621	Mecánico/ Mecânico	10mm	200	X	6	3253560626211	9,54 €
FMHT0-62622	Phillips	Ph2	125	X	6	3253560626228	5,37 €
FMHT0-62623	Phillips	Ph3	150	X	6	3253560626235	8,73 €
FMHT0-62624	Pozidriv	Pz2	125	X	6	3253560626242	5,24 €
FMHT0-62625	Pozidriv	Pz3	150	X	6	3253560626259	8,03 €

CON VARILLA DE ACERO INOXIDABLE FATMAX®

COM VARETA DE AÇO INOXIDÁVEL FATMAX®

STANLEY FATMAX

- Destornillador con varilla de acero inoxidable para evitar el óxido y para trabajar con tornillería de acero inoxidable.
- Mango bimateria ergonómico y de gran diámetro, lo que ofrece una gran capacidad de torsión.
- Cuello delgado para una rápida rotación.
- El mango está moldeado directamente sobre la varilla de acero.
- Se puede colgar gracias a su agujero en el mango.
- Código de color en el mango para identificación del tipo de punta.

- *Chave de fenda com vareta de aço inoxidável para evitar o ferrugem e para trabalhar com parafasuos de aço inoxidável.*
- *Punho bimatéria ergonômico e de grande diâmetro, o que oferece uma grande capacidade de torção.*
- *Gargalo fino para uma rápida rotação.*
- *O punho é moldado directamente sobre a vareta em aço.*
- *Pode-se pendurar graças ao furo no cabo.*
- *Código em cor para a identificação do tipo de ponta.*

Referen.	Tipo de Punta/ Tipo de Ponta	Tamaño de la punta/Tamanho da ponta	Largo de la varilla en mm/ Comprimento da chave mm				€
FMHT0-62640	Electricista/ Eletricista	4mm	100mm	X	6	3253560626402	4,38 €
FMHT0-62641	Electricista/ Eletricista	5,5mm	100mm	X	6	3253560626419	5,11 €
FMHT0-62642	Electricista/ Eletricista	6,5mm	100mm	X	6	3253560626426	7,29 €
FMHT0-62643	Electricista/ Eletricista	8,5mm	100mm	X	6	3253560626433	9,57 €
FMHT0-62644	Phillips	Ph1	100mm	X	6	3253560626440	4,75 €
FMHT0-62645	Phillips	Ph2	125mm	X	6	3253560626457	5,11 €
FMHT0-62646	Pozidriv	Pz1	100mm	X	6	3253560626464	4,75 €
FMHT0-62647	Pozidriv	Pz2	125mm	X	6	3253560626471	5,20 €

PUNTERO CUADRADO FATMAX®

FURADOR QUADRADO FATMAX®

STANLEY FATMAX

- Punta de cromo plateada afilada. Ideal para realizar un agujero en la madera antes de atornillar. Mango bimateria ergonómico que permite un mejor agarre. Envase de máxima seguridad.

- *Ponta cromada afiada. Ideal para realizar um buraco na madeira antes de aparafusar. Cabo bimateria ergonómico – permite um melhor agarre. Packaging de máxima segurança.*

Referen.	Ancho de punta estandar en mm / Largo de ponta standard em mm	Largo de la varilla en mm / Comprimento da chave mm				€
0-65-491	5	75	X	6	3253560654917	7,50 €

ADAPTADOR DE PUNTAS FATMAX® / *ADAPTADOR PONTAS FATMAX®*

STANLEY FATMAX

- Gran diámetro del mango. Ofrece mayor torsión para la colocación de tornillos en madera.
- Código de color en el mango para una fácil identificación.
- Suave cúpula redondeada para mayor capacidad de torsión.
- Puntas reforzadas para un tacto inmejorable y gran resistencia a la corrosión.
- Mango soft. Reduce la fátiga.

- *Gran diâmetro do cabo. Oferece grande torção para à colocação de parafusos na madeira.*
- *Código em cor para uma fácil identificação*
- *Suaves cupula redondeada para maior capacidade de torção.*
- *Pontas reforçadas para um melhor tacto e melhor resistência à corrosão.*
- *Cabo soft. Reduz a fatiga.*

Referen.	Longitud en mm / Comprimento em mm				€
1-65-490	125	-	6	3253561654909	8,73 €
0-65-490	125	X	6	3253560654900	9,16 €

JUEGO 12 PIEZAS FATMAX® / *JOGO 12 PEÇAS FATMAX®*

STANLEY FATMAX

- Juego de 12 destornilladores de mecánico, electricista, Pozidriv y Phillips con mango bimateria ergonómico y de gran diámetro, lo que ofrece una gran capacidad de torsión. Cuello delgado para una rápida rotación. El mango está moldeado directamente sobre la varilla de acero. Se puede colgar gracias a su agujero en el mango. Código de color en el mango para identificación del tipo de punta.

- *Jogo de 12 chaves de fenda para parafusos de mecânico, electricista, Pozidriv e Phillips, com punho bimatéria ergonômico e de grande diâmetro, o que oferece uma grande capacidade de torção. Gargalo fino para uma rápida rotação. O punho é moldado directamente sobre a vareta em aço. Pode-se pendurar graças ao furo no cabo. Código em cor para a identificação do tipo de ponta.*

Referen.	Descripción del juego / Descrição do jogo				€
0-65-426	Electricista 2.5x50, 4x100, 5.5x150; mecánico 5.5x100, 8x150, 6.5x30; Pozodriv PZ0x75, PZ1x100, PZ2x125; Phillips PH0x75, PH1x100, PH2x125 / Electricista 2.5x50, 4x100, 5.5x150; mecânico 5.5x100, 8x150, 6.5x30; Pozodriv PZ0x75, PZ1x100, PZ2x125; Phillips PH0x75, PH1x100, PH2x125	X	1	3253560654269	47,32 €

JUEGO 10 PIEZAS FATMAX® — JOGO 10 PEÇAS FATMAX®

STANLEY FATMAX

- Juego de 3 destornilladores de mecánico, 2 electricista, 4 Phillips y 1 test de voltaje, con mango bimateria ergonómico y de gran diámetro, lo que ofrece una gran capacidad de torsión. Cuello delgado para una rápida rotación. El mango está moldeado directamente sobre la varilla de acero. Se puede colgar gracias a su agujero en el mango. Código de color en el mango para identificación del tipo de punta.

- *Jogo de 3 chaves de fenda para parafusos de mecânico, 2 electricista, 4 Phillips e 1 teste de voltagem com punho bimatéria ergonômico e de grande diâmetro, o que oferece uma grande capacidade de torção. Gargalo fino para uma rápida rotação. O punho é moldado directamente sobre a vareta em aço. Pode-se pendurar graças ao furo no cabo. Código em cor para a identificação do tipo de ponta.*

Referen.	Descripción del juego / Descrição do jogo				€
0-65-439	Electricista 3x50, 4x100; mecánico 5.5x100, 6.5x150, 8x150; Phillips PH00x50, PH0x75, PH1x100, PH2x125; 1 test de voltaje / Electricista 3x50, 4x100; mecânico 5.5x100, 6.5x150, 8x150; Phillips PH00x50, PH0x75, PH1x100, PH2x125; 1 test de voltagem	X	1	3253560654399	38,66 €

JUEGO 8 PIEZAS FATMAX® — JOGO 8 PEÇAS FATMAX®

STANLEY FATMAX

- Juego de 3 destornilladores de mecánico, 2 electricistas y 3 Phillips, con mango bimateria ergonómico y de gran diámetro, lo que ofrece una gran capacidad de torsión. Cuello delgado para una rápida rotación. El mango está moldeado directamente sobre la varilla de acero. Se puede colgar gracias a su agujero en el mango. Código de color en el mango para identificación del tipo de punta.

- *Jogo de 3 chaves de fenda para parafusos de mecânico, 2 electricistas y 3 Phillips, com punho bimatéria ergonômico e de grande diâmetro, o que oferece uma grande capacidade de torção. Gargalo fino para uma rápida rotação. O punho é moldado directamente sobre a vareta em aço. Pode-se pendurar graças ao furo no cabo. Código em cor para a identificação do tipo de ponta.*

Referen.	Descripción del juego / Descrição do jogo				€
0-65-437	Electricista 3.5x75, 5.5x125; mecánico 4x100, 6.5x150, 8x150; Phillips PH0x75, PH1x100, PH2x125 / Electricista 3.5x75, 5.5x125; mecânico 4x100, 6.5x150, 8x150; Phillips PH0x75, PH1x100, PH2x125	X	1	3253560654375	36,44 €

JUEGO 6 PIEZAS FATMAX® — JOGO 6 PEÇAS FATMAX®

STANLEY FATMAX

- Juego de 5 destornilladores y alicate de cremallera. Electricista 3,5mm x 75mm, 4mm x 100mm, 5,5mm x 125mm; Phillips 1 y 2.
- Mango bimateria ergonómico y de gran diámetro, lo
- que ofrece una gran capacidad de torsión. Cuello delgado para una rápida rotación. El mango está moldeado directamente sobre la varilla de acero. Se puede colgar gracias a su agujero en el mango. Código de color en el mango para identificación del tipo de punta.

- *Jogo de 5 chaves de fenda + alicate de cremalheira. Eletricista 3,5mm x 75mm, 4mm x 100mm, 5,5mm x 125mm; Phillips 1 e 2.*
- *Punho bimatéria ergonômico e de grande diâmetro, o que oferece uma grande capacidade de torção. Gargalo fino para uma rápida rotação. O punho é moldado directamente sobre a vareta em aço. Pode-se pendurar graças ao furo no cabo. Código em cor para a identificação do tipo de ponta.*

Referen.	Descripción del juego / Descrição do jogo				€
FMHT0-62639	Juego de 5 destornilladores y alicate de cremallera. Electricista 3,5mm x 75mm, 4mm x 100mm, 5,5mm x 125mm; Phillips 1 y 2. / Jogo de 5 chaves de fenda + alicate de cremalheira. Eletricista 3,5mm x 75mm, 4mm x 100mm, 5,5mm x 125mm; Phillips 1 e 2.	X	1	3253560626396	30,99 €

JUEGO 7 PIEZAS FATMAX® / JOGO 7 PEÇAS FATMAX®

STANLEY FATMAX

- Juego de 2 destornilladores de electricista, 1 mecánico, 2 Pozidriv y 2 Phillips, con mango bimateria ergonómico y de gran diámetro, lo que ofrece una gran capacidad de torsión. Cuello delgado para una rápida rotación. El mango está moldeado directamente sobre la varilla de acero. Se puede colgar gracias a su agujero en el mango. Código de color en el mango para identificación del tipo de punta.

- *Jogo de 2 chaves de fenda para parafusos de electricista, 1 mecânico, 2 Pozidriv e 2 Phillips, com punho bimatéria ergonômico e de grande diâmetro, o que oferece uma grande capacidade de torção. Gargalo fino para uma rápida rotação. O punho é moldado directamente sobre a vareta em aço. Pode-se pendurar graças ao furo no cabo. Código em cor para a identificação do tipo de ponta.*

Referen.	Descripción del juego / Descrição do jogo				€
0-65-438	Electricista 3.5x75, 5.5x125; mecánico 6.5x150; Phillips PH1x100, PH2x125; Pozidriv PZ1x100, PZ2x125 / Eletricista 3.5x75, 5.5x125; mecânico 6.5x150; Phillips PH1x100, PH2x125; Pozidriv PZ1x100, PZ2x125	X	1	3253560654382	30,40 €

JUEGO 7 PIEZAS FATMAX® / JOGO 7 PEÇAS FATMAX®

STANLEY FATMAX

- Juego de 7 destornilladores de mecánico, electricista y Pozidriv, con mango bimateria ergonómico y de gran diámetro, lo que ofrece una gran capacidad de torsión. Cuello delgado para una rápida rotación. El mango está moldeado directamente sobre la varilla de acero. Se puede colgar gracias a su agujero en el mango. Código de color en el mango para identificación del tipo de punta.

- *Jogo de 7 chaves de fenda para parafusos de mecânico, electricista e Pozidriv, com punho bimatéria ergonômico e de grande diâmetro, o que oferece uma grande capacidade de torção. Gargalo fino para uma rápida rotação. O punho é moldado directamente sobre a vareta em aço. Pode-se pendurar graças ao furo no cabo. Código em cor para a identificação do tipo de ponta.*

Referen.	Descripción del juego / Descrição do jogo				€
0-65-425	Mecánico 8x150, 5.5x100; Electricista 3x100, 3.5x75; Pozidriv PZ0x75, PZ1x100, PZ2x125 / Mecânico 8x150, 5.5x100; Electricista 3x100, 3.5x75; Pozidriv PZ0x75, PZ1x100, PZ2x125	X	1	3253560654252	29,32 €

JOGO 7 PEÇAS FATMAX® / JOGO 7 PEÇAS FATMAX®

STANLEY FATMAX

- Juego de 7 destornilladores. Electricista 2,5mm x 50mm, 3,5mm x 75mm, 4mm x 100mm, 5,5mm x 125mm; Mecánico 6,5mm x 150mm; Phillips 1 y 2.
- Mango bimateria ergonómico y de gran diámetro, lo que ofrece una gran capacidad de torsión. Cuello delgado para una rápida rotación. El mango está moldeado directamente sobre la varilla de acero. Se puede colgar gracias a su agujero en el mango. Código de color en el mango para identificación del tipo de punta.

- *Jogo de 7 chaves de fenda. Eletricista 2,5mm x 50mm, 3,5mm x 75mm, 4mm x 100mm, 5,5mm x 125mm; Mecânico 6,5mm x 150mm; Phillips 1 e 2.*
- *Punho bimatéria ergonômico e de grande diâmetro, o que oferece uma grande capacidade de torção. Gargalo fino para uma rápida rotação. O punho é moldado directamente sobre a vareta em aço. Pode-se pendurar graças ao furo no cabo. Código em cor para a identificação do tipo de ponta.*

Referen.	Descripción del juego / Descrição do jogo				€
FMHT0-62627	Juego de 7 destornilladores. Electricista 2,5mm x 50mm, 3,5mm x 75mm, 4mm x 100mm, 5,5mm x 125mm; Mecánico 6,5mm x 150mm; Phillips 1 y 2. / Jogo de 7 chaves de fenda. Eletricista 2,5mm x 50mm, 3,5mm x 75mm, 4mm x 100mm, 5,5mm x 125mm; Mecânico 6,5mm x 150mm; Phillips 1 e 2.	X	1	3253560626273	26,04 €

JUEGO 6 PIEZAS FATMAX® — *JOGO 6 PEÇAS FATMAX®*

STANLEY FATMAX

- Juego de 6 destornilladores Torx inviolable, con mango bimateria ergonómico y de gran diámetro, lo que ofrece una gran capacidad de torsión. Cuello delgado para una rápida rotación. El mango está moldeado directamente sobre la varilla de acero. Se puede colgar gracias a su agujero en el mango. Código de color en el mango para identificación del tipo de punta.

- *Jogo de 6 chaves de fenda para parafusos Torx inviolável, com punho bimatéria ergonômico e de grande diâmetro, o que oferece uma grande capacidade de torção. Gargalo fino para uma rápida rotação. O punho é moldado directamente sobre a vareta em aço. Pode-se pendurar graças ao furo no cabo. Código em cor para a identificação do tipo de ponta.*

Referen.	Descripción del juego / Descrição do jogo				€
0-65-099	TT10 X 75mm, TT15 X 75mm, TT20 X 100mm, TT25 X 100mm, TT30 X 125mm, TT40 X 125mm	X	1	3253560650995	29,25 €

JUEGO 6 PIEZAS FATMAX® — *JOGO 6 PEÇAS FATMAX®*

STANLEY FATMAX

- Juego de 2 destornilladores de mecánico, 2 electricistas y 2 Pozidriv, con mango bimateria ergonómico y de gran diámetro, lo que ofrece una gran capacidad de torsión. Cuello delgado para una rápida rotación. El mango está moldeado directamente sobre la varilla de acero. Se puede colgar gracias a su agujero en el mango. Código de color en el mango para identificación del tipo de punta.

- *Jogo de 2 chaves de fenda para parafusos de mecânico, 2 electricistas e 2 Pozidriv, com punho bimatéria ergonômico e de grande diâmetro, o que oferece uma grande capacidade de torção. Gargalo fino para uma rápida rotação. O punho é moldado directamente sobre a vareta em aço. Pode-se pendurar graças ao furo no cabo. Código em cor para a identificação do tipo de ponta.*

Referen.	Descripción del juego / Descrição do jogo				€
0-65-428	3.5 X 75 - 5,5 X 150 - 5,5 X 150 - 8 X 150 - Pz1 & 2	X	1	3253560654283	22,59 €

JUEGO 6 PIEZAS FATMAX® — *JOGO 6 PEÇAS FATMAX®*

STANLEY FATMAX

- Juego de 6 destornilladores. Electricista 3,5mm x 75mm, 4mm x 100mm, 5,5mm x 125mm; Phillips 1, 2 y 3.
- Mango bimateria ergonómico y de gran diámetro, lo que ofrece una gran capacidad de torsión. Cuello delgado para una rápida rotación. El mango está moldeado directamente sobre la varilla de acero. Se puede colgar gracias a su agujero en el mango. Código de color en el mango para identificación del tipo de punta.

- *Jogo de 6 chaves de fenda. Eletricista 3,5mm x 75mm, 4mm x 100mm, 5,5mm x 125mm; Phillips 1, 2 e 3.*
- *Punho bimatéria ergonômico e de grande diâmetro, o que oferece uma grande capacidade de torção. Gargalo fino para uma rápida rotação. O punho é moldado directamente sobre a vareta em aço. Pode-se pendurar graças ao furo no cabo. Código em cor para a identificação do tipo de ponta.*

Referen.	Descripción del juego / Descrição do jogo				€
FMHT0-62626	Juego de 6 destornilladores. Electricista 3,5mm x 75mm, 4mm x 100mm, 5,5mm x 125mm; Phillips 1, 2 y 3 / Jogo de 6 chaves de fenda. Eletricista 3,5mm x 75mm, 4mm x 100mm, 5,5mm x 125mm; Phillips 1, 2 e 3	X	1	3253560626266	20,78 €

JUEGO 5 PIEZAS FATMAX®

JOGO 5 PEÇAS FATMAX®

STANLEY FATMAX

- Juego de 3 destornilladores de electricista y 2 Phillips, con mango bimateria ergonómico y de gran diámetro, lo que ofrece una gran capacidad de torsión. Cuello delgado para una rápida rotación. El mango está moldeado directamente sobre la varilla de acero. Se puede colgar gracias a su agujero en el mango. Código de color en el mango para identificación del tipo de punta.

- *Jogo de 3 chaves de fenda para parafusos de electricista e 2 Phillips, com punho bimatéria ergonômico e de grande diâmetro, o que oferece uma grande capacidade de torção. Gargalo fino para uma rápida rotação. O punho é moldado directamente sobre a vareta em aço. Pode-se pendurar graças ao furo no cabo. Código em cor para a identificação do tipo de ponta.*

Referen.	Descripción del juego / Descrição do jogo				€
0-65-440	Electricista 3.5x75, 4x100, 5.5x125; Phillips PH1x100, PH2x125	X	1	3253560654405	19,77 €

JUEGO 5 PIEZAS FATMAX®

JOGO 5 PEÇAS FATMAX®

STANLEY FATMAX

- Juego de 2 destornilladores de electricista, 1 de mecánico y 2 Phillips, con mango bimateria ergonómico y de gran diámetro, lo que ofrece una gran capacidad de torsión. Cuello delgado para una rápida rotación. El mango está moldeado directamente sobre la varilla de acero. Se puede colgar gracias a su agujero en el mango. Código de color en el mango para identificación del tipo de punta.

- *Jogo de 2 chaves de fenda para parafusos de electricista, 1 de mecânico e 2 Phillips, com punho bimatéria ergonômico e de grande diâmetro, o que oferece uma grande capacidade de torção. Gargalo fino para uma rápida rotação. O punho é moldado directamente sobre a vareta em aço. Pode-se pendurar graças ao furo no cabo. Código em cor para a identificação do tipo de ponta.*

Referen.	Descripción del juego / Descrição do jogo				€
0-65-436	3.5 X 75 - 5,5 X 150 - 8 X 150 - Ph1 & 2	X	1	3253560654368	22,59 €

Suministros Industriales
Martínez, S.L.
VENTA Y ALQUILER DE:
Maquinaria para Construcción y Agricultura

DESTORNILLADORES 1.000V
FATMAX® 1.000V

FATMAX® ELECTRICISTA AISLADO

FATMAX® ELETRICISTA ISOLADA

STANLEY FATMAX

- Destornillador de mecánico con mango bimateria ergonómico y de gran diámetro, lo que ofrece una gran capacidad de torsión. Cuello delgado para una rápida rotación. El mango está moldeado directamente sobre la varilla de acero. Se puede colgar gracias a su agujero en el mango. Código de color en el mango para identificación del tipo de punta.
- Calidad industrial 1.000V a.c aislamiento. Comprobado individualmente norma EN60900:2004. Protege de la corriente hasta 1.000V a.c. Funda protectora aislante de Poliamida extremadamente resistente hasta una temperatura de -25°C, que asegura resistencia a la corrosión y minimiza el riesgo de absorción de humedad.

- *Chave de fenda para parafusos de mecânico com punho bimatéria ergonômico e de grande diâmetro, o que oferece uma grande capacidade de torção. Gargalo fino para uma rápida rotação. O punho é moldado directamente sobre a vareta em aço. Pode-se pendurar graças ao furo no cabo. Código em cor para a identificação do tipo de ponta. Qualidade industrial 1.000V a.c. isolação. Comprovado individualmente norma EN60900:2004. Protege da corrente até 1.000V a.c. Lâmina protetora em Poliamida extremamente resistente até uma temperatura de -25°C, que assegura resistência a la corrosão e minimiza o risco de absorsão da humidade.*

Referen.	Ancho de punta estandar en mm / Largo de ponta standard em mm	Largo de la varilla en mm / Comprimento da chave mm				€
0-65-410	2.5	50	X	6	3253560654108	4,50 €
1-65-410	2.5	50	-	6	3253561654107	4,29 €
0-65-411	3.5	75	X	6	3253560654115	4,91 €
1-65-411	3.5	75	-	6	3253561654114	4,67 €
0-65-412	4	100	X	6	3253560654122	5,15 €
1-65-412	4	100	-	6	3253561654121	4,91 €
0-65-413	5.5	150	X	6	3253560654139	5,63 €
1-65-413	5.5	150	-	6	3253561654138	5,36 €

FATMAX® PHILLIPS AISLADO — *FATMAX® PHILLIPS ISOLADA*

STANLEY FATMAX

- Destornillador Phillips con mango bimateria ergonómico y de gran diámetro, lo que ofrece una gran capacidad de torsión. Cuello delgado para una rápida rotación. El mango está moldeado directamente sobre la varilla de acero. Se puede colgar gracias a su agujero en el mango. Código de color en el mango para identificación del tipo de punta.
- Calidad industrial 1.000V a.c aislamiento. Comprobado individualmente norma EN60900:2004. Protege de la corriente hasta 1.000V a.c. Funda protectora aislante de Poliamida extremadamente resistente hasta una temperatura de -25°C, que asegura resistencia a la corrosión y minimiza el riesgo de absorción de humedad.

- *Chave de fenda para parafusos Phillips com punho bimatéria ergonômico e de grande diâmetro, o que oferece uma grande capacidade de torção. Gargalo fino para uma rápida rotação. O punho é moldado directamente sobre a vareta em aço. Pode-se pendurar graças ao furo no cabo. Código em cor para a identificação do tipo de ponta. Qualidade industrial 1.000V a.c. isolação. Comprovado individualmente norma EN60900:2004. Protege da corrente até 1.000V a.c. Lâmina protetora em Poliamida extremamente resistente até uma temperatura de -25°C, que assegura resistência a la corrosão e minimiza o risco de absorsão da humidade.*

Referen.	Largo de la varilla en mm / Comprimento da chave mm	N° punta Phillips / N° ponta Phillips				€
0-65-414	75	0	X	6	3253560654146	4,98 €
1-65-414	75	0	-	6	3253561654145	4,75 €
0-65-415	100	1	X	6	3253560654153	5,63 €
1-65-415	100	1	-	6	3253561654152	5,36 €
0-65-416	125	2	X	6	3253560654160	6,43 €
1-65-416	125	2	-	6	3253561654169	6,13 €

FATMAX® POZIDRIV AISLADO — *FATMAX® POZIDRIV ISOLADA*

STANLEY FATMAX

- Destornillador Pozidriv con mango bimateria ergonómico y de gran diámetro, lo que ofrece una gran capacidad de torsión. Cuello delgado para una rápida rotación. El mango está moldeado directamente sobre la varilla de acero. Se puede colgar gracias a su agujero en el mango. Código de color en el mango para identificación del tipo de punta.
- Calidad industrial 1.000V a.c aislamiento. Comprobado individualmente norma EN60900:2004. Protege de la corriente hasta 1.000V a.c. Funda protectora aislante de Poliamida extremadamente resistente hasta una temperatura de -25°C, que asegura resistencia a la corrosión y minimiza el riesgo de absorción de humedad.

- *Chave de fenda para parafusos Pozidriv com punho bimatéria ergonômico e de grande diâmetro, o que oferece uma grande capacidade de torção. Gargalo fino para uma rápida rotação. O punho é moldado directamente sobre a vareta em aço. Pode-se pendurar graças ao furo no cabo. Código em cor para a identificação do tipo de ponta. Qualidade industrial 1.000V a.c. isolação. Comprovado individualmente norma EN60900:2004. Protege da corrente até 1.000V a.c. Lâmina protetora em Poliamida extremamente resistente até uma temperatura de -25°C, que assegura resistência a la corrosão e minimiza o risco de absorsão da humidade.*

Referen.	Largo de la varilla en mm / Comprimento da chave mm	N° punta Pozidriv / N° ponta Pozidriv				€
0-65-417	75	0	X	6	3253560654177	5,30 €
1-65-417	75	0	-	6	3253561654176	5,05 €
0-65-418	100	1	X	6	3253560654184	5,63 €
1-65-418	100	1	-	6	3253561654183	5,36 €
0-65-419	125	2	X	6	3253560654191	5,63 €
1-65-419	125	2	-	6	3253561654190	5,36 €

FATMAX® BORNEO AISLADOS

FATMAX® BORNEO ISOLADAS

STANLEY FATMAX

- Destornillador con punta especial Borneo con mango bimateria ergonómico y de gran diámetro, lo que ofrece
- una gran capacidad de torsión. Cuello delgado para una rápida rotación. El mango está moldeado directamente sobre la varilla de acero. Se puede colgar gracias a su agujero en el mango. Código de color en el mango para identificación del tipo de punta.
- Calidad industrial 1.000V a.c aislamiento. Comprobado individualmente norma EN60900:2004. Protege de la corriente hasta 1.000V a.c. Funda protectora aislante de Poliamida extremadamente resistente hasta una temperatura de -25°C, que asegura resistencia a la corrosión y minimiza el riesgo de absorción de humedad.

- *Chave de fenda com ponta especial Borneo com punho bimatéria ergonômico e de grande diâmetro, o que oferece uma grande capacidade de torção. Gargalo fino para uma rápida rotação. O punho é moldado directamente sobre a vareta em aço. Pode-se pendurar graças ao furo no cabo. Código em cor para a identificação do tipo de ponta.*
- *Qualidade industrial 1.000V a.c. isolação. Comprovado individualmente norma EN60900:2004. Protege da corrente até 1.000V a.c. Lâmina protetora em Poliamida extremamente resistente até uma temperatura de -25°C, que assegura resistência a la corrosão e minimiza o risco de absorsão da humidade.*

Referen.	Tipo de Punta/ Tipo de Ponta	Tamaño de la punta/Tamanho da ponta	Largo de la varilla en mm/ Comprimento da chave mm				€
FMHT0-62649	Borneo Pozidriv	Pz1 / Pz2	100mm / 125mm	X	6	3253560626495	12,57 €

FATMAX® JUEGO 5 PIEZAS AISLADO CON PUNTA DELGADA

FATMAX® JOGO 5 PEÇAS ISOLADAS COM PONTA REDUZIDA

STANLEY FATMAX

- Punta más delgada para un mejor acceso a orificios de menor diámetro
- Mango bimateria ergonómico y de gran diámetro, lo que ofrece una gran capacidad de torsión.
- Cuello delgado para una rápida rotación.
- El mango está moldeado directamente sobre la varilla de acero.
- Se puede colgar gracias a su agujero en el mango.
- Aislamiento comprobado individualmente norma EN60900:2004. Protege de la corriente hasta 1.000V AC
- Funda protectora aislante de poliamida extremadamente resistente hasta una temperatura de -25°C, que asegura resistencia a la corrosión y minimiza el riesgo de absorción de humedad.

- *Ponta mais reduzida para um melhor acesso a buracos de menor diâmetro*
- *Punho bimatéria ergonômico e de grande diâmetro, o que oferece uma grande capacidade de torção.*
- *Gargalo fino para uma rápida rotação.*
- *O punho é moldado directamente sobre a vareta em aço.*
- *Pode-se pendurar graças ao furo no cabo.*
- *Comprovado individualmente norma EN60900:2004. Protege da corrente até 1.000V AC*
- *Lâmina protetora em Poliamida extremamente resistente até uma temperatura de -25°C, que assegura resistência a la corrosão e minimiza o risco de absorsão da humidade.*

Referen.	Descripción del juego / Descrição do jogo				€
XTHT0-62692	Electricista 3.5x75mm, 5.5x150mm, Ph1x100mm, Ph2x125mm, test de voltaje / Eletricista 3.5x75mm, 5.5x150mm, Ph1x100mm, Ph2x125mm, test de voltagem	X	1	3253560626921	31,37 €
XTHT0-62693	Electricista 3.5x75mm, 5.5x150mm, Pz1x100mm, Pz2x125mm, test de voltaje / Eletricista 3.5x75mm, 5.5x150mm, Pz1x100mm, Pz2x125mm, test de voltagem	X	1	3253560626938	31,37 €
XTHT0-62694	Electricista 3.5x100mm, 5.5x125mm, Borneo Pz1x100mm, Borneo Pz2x125mm, test de voltaje / Eletricista 3.5x100mm, 5.5x125mm, Borneo Pz1x100mm, Borneo Pz2x125mm, test de voltagem	X	1	3253560626945	31,37 €

FATMAX® JUEGO 10 PIEZAS AISLADO — *FATMAX® JOGO 10 PEÇAS ISOLADO*

STANLEY FATMAX

- Juego de 3 destornilladores mecánico, 3 Phillips, 3 Pozidriv y 1 Test de Voltaje, con mango bimateria ergonómico y de gran diámetro, lo que ofrece una gran capacidad de torsión. Cuello delgado para una rápida rotación. El mango está moldeado directamente sobre la varilla de acero. Se puede colgar gracias a su agujero en el mango. Código de color en el mango para identificación del tipo de punta.
- Calidad industrial 1.000V a.c aislamiento. Comprobado individualmente norma EN60900:2004. Protege de la corriente hasta 1.000V a.c. Funda protectora aislante de Poliamida extremadamente resistente hasta una temperatura de -25°C, que asegura resistencia a la corrosión y minimiza el riesgo de absorción de humedad.

- *Jogo de 3 chaves de fenda para parafusos mecânico, 3 Phillips, 3 Pozidriv e 1 Teste de Voltagem, com punho bimatéria ergonômico e de grande diâmetro,o que oferece uma grande capacidade de torção. Gargalo fino para uma rápida rotação. O punho é moldado directamente sobre a vareta em aço. Pode-se pendurar graças ao furo no cabo. Código em cor para a identificação do tipo de ponta. Qualidade industrial 1.000V a.c. isolação. Comprovado individualmente norma EN60900:2004. Protege da corrente até 1.000V a.c. Lâmina protetora em Poliamida extremamente resistente até uma temperatura de -25°C, que assegura resistência a la corrosão e minimiza o risco de absorsão da humidade.*

Referen.	Descripción del juego / Descrição do jogo				€
0-62-573	Mecánico 2.5x50, 3.5x75, 5.5x150; Phillips PH0x75, PH1x100, PH2x125; Pozidriv PZ0x75, PZ1x100, PZ2x125; 1 Test de Voltaje / Mecânico 2.5x50, 3.5x75, 5.5x150; Phillips PH0x75, PH1x100, PH2x125; Pozidriv PZ0x75, PZ1x100, PZ2x125; 1 Teste de Voltagem	X	1	3253560625733	43,88 €

FATMAX® JUEGO 6 PIEZAS AISLADO — *FATMAX® JOGO 6 PEÇAS ISOLADO*

STANLEY FATMAX

- Juego de 3 destornilladores electricista, 2 Pozidriv y 1 Test de Voltaje, con mango bimateria ergonómico y de gran diámetro, lo que ofrece una gran capacidad de torsión.
- Cuello delgado para una rápida rotación. El mango está moldeado directamente sobre la varilla de acero. Se puede colgar gracias a su agujero en el mango. Código de color en el mango para identificación del tipo de punta.
- Calidad industrial 1.000V a.c aislamiento. Comprobado individualmente norma EN60900:2004. Protege de la corriente hasta 1.000V a.c. Funda protectora aislante de Poliamida extremadamente resistente hasta una temperatura de -25°C, que asegura resistencia a la corrosión y minimiza el riesgo de absorción de humedad.

- *Jogo de 3 chaves de fenda para parafusos eletricista, 2 Pozidriv e 1 Teste de Voltagem, com punho bimatéria ergonômico e de grande diâmetro, o que oferece uma grande capacidade de torção.*
- *Gargalo fino para uma rápida rotação. O punho é moldado directamente sobre a vareta em aço. Pode-se pendurar graças ao furo no cabo. Código em cor para a identificação do tipo de ponta.*
- *Qualidade industrial 1.000V a.c. isolação. Comprovado individualmente norma EN60900:2004. Protege da corrente até 1.000V a.c. Lâmina protetora em Poliamida extremamente resistente até uma temperatura de -25°C, que assegura resistência a la corrosão e minimiza o risco de absorsão da humidade.*

Referen.	Descripción del juego / Descrição do jogo				€
0-65-443	Electricista: 2.5 x 50mm, 3.5 x 75mm, 5.5 x 150mm. Pozidriv: PZ1 x 100mm, PZ2 x 125mm. Tester de voltaje / Tester de voltagem	X	1	3253560654436	25,25 €

FATMAX® JUEGO 6 PIEZAS AISLADO — *FATMAX® JOGO 6 PEÇAS ISOLADO*

STANLEY FATMAX

- Juego de 3 destornilladores mecánico, 2 Phillips y 1 Test de Voltaje, con mango bimateria ergonómico y de gran diámetro, lo que ofrece una gran capacidad de torsión. Cuello delgado para una rápida rotación. El mango está moldeado directamente sobre la varilla de acero. Se puede colgar gracias a su agujero en el mango. Código de color en el mango para identificación del tipo de punta.
- Calidad industrial 1.000V a.c aislamiento. Comprobado individualmente norma EN60900:2004. Protege de la corriente hasta 1.000V a.c. Funda protectora aislante de Poliamida extremadamente resistente hasta una temperatura de -25°C, que asegura resistencia a la corrosión y minimiza el riesgo de absorción de humedad.

- *Jogo de 3 chaves de fenda para parafusos mecânico, 2 Phillips e 1 Teste de Voltagem, com punho bimatéria ergonômico e de grande diâmetro, o que oferece uma grande capacidade de torção. Gargalo fino para uma rápida rotação. O punho é moldado directamente sobre a vareta em aço. Pode-se pendurar graças ao furo no cabo. Código em cor para a identificação do tipo de ponta. Qualidade industrial 1.000V a.c. isolação. Comprovado individualmente norma EN60900:2004. Protege da corrente até 1.000V a.c. Lâmina protetora em Poliamida extremamente resistente até uma temperatura de -25°C, que assegura resistência a la corrosão e minimiza o risco de absorsão da humidade.*

Referen.	Descripción del juego / Descrição do jogo				€
0-65-441	Mecánico 2.5x50, 3.5x75, 5.5x150; Phillips PH1x100, PH2x125; 1 Test de Voltaje / Mecânico 2.5x50, 3.5x75, 5.5x150; Phillips PH1x100, PH2x125; 1 Teste de Voltagem	X	1	3253560654412	25,80 €

BUSCAPOLOS
BUSCAPOLOS

BUSCAPOLOS FATMAX® — *BUSCAPOLOS FATMAX®*

STANLEY FATMAX

- Aprobado por VDE / GS. Auditado independiente para calidad y seguridad
- Guarda para los dedos de 5mm. Agarre seguro. Evita la posibilidad de que el dedo se deslice hacia la corriente
- Varillla de acero al cromo-vanadio. Resiste la torsión
- Indicador de corriente. Luz para una vision clara de detección de electricidad

- *Aprovado por VDE / GS. Auditoria independente à qualidade e segurança*
- *Guarda para os dedos de 5mm. Agarre seguro. Evita a possibilidade de o dedo deslizar em direção à corrente elétrica*
- *Barra de aço em cromo-vanádio. Resiste ao binário*
- *Indicador de corrente. Luz para uma visão clara na deteção de eletricidade*

Referen.	Descripción del juego / Descrição do jogo				€
FMHT0-64985	3,5 x 65mm	X	6	3253560649852	4,29 €

CUSHION GRIP
CUSHION GRIP

MECÁNICO — *MECÂNICO*

STANLEY

- Destornillador de mecánico con mango bimateria. Diseño trilobular ergonómico. Varilla de níquel plateado. Punta imantada e identificada.

- *Chave de fenda de mecânico com punho bimatéria. Desenho trilobular ergonómico. Vareta em níquel plateado. Ponta imantada e identificada.*

Referen.	Ancho de punta estandar en mm / Largo de ponta standard em mm	Largo de la varilla en mm / Comprimento da chave mm				€
0-64-917	6.5	45	X	6	3253560649173	2,50 €
0-64-919	6.5	150	X	6	3253560649197	3,51 €
0-64-921	8	150	X	6	3253560649210	4,72 €
0-64-922	10	200	X	6	3253560649227	5,13 €

ELECTRICISTA — *ELECTRICISTA*

STANLEY

- Destornillador de electricista con mango bimateria. Diseño trilobular ergonómico. Varilla de níquel plateado. Punta imantada e identificada.

- *Chave de fenda de electricista com punho bimatéria. Desenho trilobular ergonómico. Vareta em níquel plateado. Ponta imantada e identificada.*

Referen.	Ancho de punta estandar en mm / Largo de ponta standard em mm	Largo de la varilla en mm / Comprimento da chave mm				€
0-64-923	2.5	75	X	6	3253560649234	1,89 €
0-64-924	3	75	X	6	3253560649241	2,09 €

PHILLIPS — *PHILLIPS*

STANLEY

- Destornillador con mango bimateria. Diseño trilobular ergonómico. Varilla de níquel plateado. Punta imantada e identificada.

- *Chave de fenda com punho bimatéria. Desenho trilobular ergonómico. Vareta em níquel plateado. Ponta imantada e identificada.*

Referen.	Largo de la varilla en mm / Comprimento da chave mm	N° punta Phillips / N° ponta Phillips				€
0-64-930	60	0	X	6	3253560649302	1,89 €
0-64-931	45	1	X	6	3253560649319	2,22 €
0-64-932	75	1	X	6	3253560649326	2,56 €
0-64-933	150	1	X	6	3253560649333	3,10 €
0-64-934	45	2	X	6	3253560649340	2,50 €
0-64-940	100	2	X	6	3253560649401	3,17 €
0-64-941	150	2	X	6	3253560649418	3,51 €
0-64-949	150	3	X	6	3253560649494	4,59 €

POZIDRIVE — *POZIDRIVE*

STANLEY

- Destornillador con mango bimateria. Diseño trilobular ergonómico. Varilla de níquel plateado. Punta imantada e identificada.

- *Chave de fenda com punho bimatéria. Desenho trilobular ergonómico. Vareta em níquel plateado. Ponta imantada e identificada.*

Referen.	Largo de la varilla en mm / Comprimento da chave mm	N° punta Pozidrive / N° ponta Pozidrive				€
0-64-952	60	0	X	6	3253560649524	2,02 €
0-64-955	75	1	X	6	3253560649555	2,69 €
0-64-974	100	2	X	6	3253560649746	3,23 €
0-64-976	150	3	X	6	3253560649760	4,72 €

JUEGO 3 PIEZAS — *JOGO 3 PEÇAS*

STANLEY

- Juego de 3 destornilladores de mecánico, Phillips y buscapolos, con mango bimateria. Diseño trilobular ergonómico. Varilla de níquel plateado. Punta imantada e identificada.

- *Jogo de 3 chaves de fenda de mecânico, Phillips e buscapolos, com punho bimatéria. Desenho trilobular ergonómico. Vareta em níquel plateado. Ponta imantada e identificada.*

Referen.	Descripción del juego / Descrição do jogo				€
0-65-012	Mecánico 5x100;Phillips PH2x100; Buscapolos / Mecânico 5x100;Phillips PH2x100; Buscapolos	X	1	3253560650124	5,80 €

DESTORNILLADORES DE PRECISIÓN — *CHAVES FENDA DE PRECISÃO*

STANLEY FATMAX

Mango ergonómico
Para un mejor control y comodidad durante el trabajo
Revestido de acetato de celulosa

Cabo ergonómico
Para um melhor controlo e comodidade durante o trabalho
Revestimento em acetato de celulose

Alta resistencia
Varilla de acero cromo vanadio niquelada

Alta resistência

Cumple con las normas internacionales:
Cumpre com as normas internacionais:
NF-E 74352, ISO 2380-1, DIN 5263,
NF-E 74355, ISO 8764, DIN 5260

Código de color en el final del mango para una fácil identificación del tipo de punta

Código a cores no final do cabo para uma fácil identificação do tipo de ponta

Más eficaz:
Tapón rotativo
Parte posterior del mango ergonómica para un mejor agarre

Mais eficaz:
Tampão posterior rotativo
Parte posterior do cabo ergonómica para um melhor agarre

Referen.	Descripción del juego / Descrição do conjunto				€
STHT0-62628	Juego destornillador de precisión. 4 puntas Torx intercambiables. T5, T6, T7 y T8 / Conjunto de precisão. 4 pontas Torx intermutáveis. T5, T6, T7 e T8	X	6	3253560057862	12,05 €
STHT0-62629	Juego destornillador de precisión. 8 puntas intercambiables. Planas 1, 1.2, 1.5, 1.8, 2, 2.5. Phillips PH000 y PH00 / Conjunto de precisão. 8 pontas intermutáveis. Fendas 1, 1.2, 1.5, 1.8, 2, 2.5. Phillips PH000 e PH00	X	6	3253560057992	16,71 €
STHT0-62633	Juego destornillador de precisión. 16 puntas intercambiables. Planas 1, 1.2, 1.5, 1.8, 2, 2.5. Phillips PH000 y PH00. Torx T5, T6, T7 y T8. Hexagonales 0.9, 1.3, 1.5 y 2 / Conjunto de precisão. 16 puntas intermutáveis. Fendas 1, 1.2, 1.5, 1.8, 2, 2.5. Phillips PH000 e PH00. Torx T5, T6, T7 e T8. Hexagonais 0.9, 1.3, 1.5 e 2	X	6	3253560058647	32,74 €
STHT0-62630	Juego 4 destornilladores fijos Torx. T6, T7, T8 y T9 / Conjunto 4 chaves fenda de precisão fixas. Torx T6, T7, T8 e T9	X	6	3253560280000	20,17 €
STHT0-62631	Juego 6 destornilladores fijos. Planas 1, 1.2, 1.5 y 1.8. Phillips: PH000 y PH00 / Conjunto 6 chaves fenda de precisão fixas. Fendas 1, 1.2, 1.5 e 1.8. Phillips: PH000 e PH00	X	6	3253560280345	30,06 €
STHT0-62632	Juego 6 destornilladores fijos. Planas 2, 2.5 y 3. Phillips: PH000, PH00 y PH0 / Conjunto 6 chaves fenda de precisão fixas. Fendas 2, 2.5 e 3. Phillips: PH000, PH00 e PH0	X	6	3253560280413	28,07 €

JUEGO DE PRECISIÓN 6 PIEZAS FATMAX®

JOGO DE PRECISÃO 6 PEÇAS FATMAX®

STANLEY FATMAX

Referen.	Descripción del juego / Descrição do jogo				€
0-65-492	3 x Electricista: 2,5 X 50mm, 3 X 50mm & 3 X 100mm. 2 x Phillips®: PH00 X 50 & PHO X 75. 1 x Pozidriv®: PZ0 X 75.	X	1	3253560654924	28,99 €

JUEGO DE DESTORNILLADORES PRECISIÓN

JOGO DE CHAVES DE FENDA PRECISÃO

STANLEY

- Juego de 6 destornilladores de precisión. Ergonómicos. Varillas endurecidas con acabado en óxido negro para resistir la corrosión. Incluyen estuche de plástico rígido.

- *Jogo de 6 chaves de fenda de precisão. Ergonómicas. Varetas temperadas e con acabado em oxido negro para resistir à corrosão. Fornecido com estojo de plástico.*

Referen.	Descripción del juego / Descrição do jogo				€
0-66-052	Elec: 1.4, 2.0, 2.4, 3; Phillips Ph0, Ph1 / Electricista 1.4, 2.0, 2.4, 3; Phillips Ph0, Ph1	X	6	3253560660529	4,41 €

MULTIPUNTAS
MULTIPONTAS

MULTIPUNTAS DE CARRACA 2 POSICIONES FATMAX®
MULTIPONTAS DE ROQUETE 2 POSIÇOES FATMAX®

STANLEY FATMAX

- Empuñadura 2 posiciones para mayor versatilidad.
- Portapuntas magnético. Mango bimateria para máxima torsión con mínimo esfuerzo. Mecanismo de carraca. Incluye 10 puntas diferentes.

- *Punho 2 posições para maior versatilidade.*
- *Cabo bimatéria para máxima torção com mínimo esforço.*
- *Mecanismo de roquete. Inclui 10 pontas diferentes.*

Referen.	Descripción del juego / Descrição do jogo				€
FMHT0-62691	Multipuntas FatMax de carraca con empuñadura 2 posiciones. 12 puntas. / Multipontas FatMax de roquete com punho 2 posiçoes. 12 pontas.	X	6	3253560626914	18,92 €

JUEGO ATORNILLADOR 38 PIEZAS
JOGO CHAVES DE FENDA 38 PEÇAS

STANLEY

- Atornillador articulado 38 piezas. Mango con sistema de carraca bloqueable. Se presenta en un práctico estuche de plástico.

- *Chave de fenda articulada 38 peças. Cabo com sistema de roquete bloqueável. Apresentação em estojo plástico.*

Referen.	Descripción del juego / Descrição do jogo				€
0-63-038	Plana: 5.6, 7 mm; Ph 1, 2, 3; Plana: 5, 6, 7; Ph. 0, 1, 2, 3 i 3 pt.; Torx T10, T15, T20, T25, T27, T30; Hexagonales: 2, 3, 4, 5, 5.5, 6 mm; Cuadradas: S1, S2, S3; 1 extensión; 6 llaves de vaso: 6, 7, 8, 9 10, 11 mm / Plana: 5.6, 7 mm; Ph 1, 2, 3; Plana 5, 6, 7; Ph. 0, 1, 2, 3 i 3 pt.; Torx T10, T15, T20, T25, T27, T30; Hexagonais: 2, 3, 4, 5, 5.5, 6 mm; Quadrada: S1, S2, S3; extensão; 6 pcs. Chaves de caixa: 6, 7, 8, 9 10, 11 mm	X	1	3253560630386	33,79 €

JUEGO ATORNILLADOR 22 PIEZAS
JOGO CHAVES DE FENDA 22 PEÇAS

STANLEY

- Atornillador articulado con 22 piezas. Mango con sistema de carraca bloqueable. Se presenta en un práctico estuche de plástico.

- *Chave de fenda articulada 22 peças. Cabo com sistema de roquete bloqueável. Apresentação em estojo plástico.*

Referen.	Descripción del juego / Descrição do jogo				€
0-63-022	Plana 6 mm; Ph 2 pt.; Plana 5, 6, 7 mm; Ph 1, 2, 3 pt.; Torx: T10, T15, T20; Hexagonales: 3, 4, 5 mm; 1 extensión; 6 llaves de vaso: 5, 6, 8, 9, 10, 11 mm / Plana 6 mm; Ph 2 pt.; Plana 5, 6, 7 mm; Ph 1, 2, 3 pt.; Torx: T10, T15, T20; Hexagonais: 3, 4, 5 mm; extensão 6 pcs. Chaves de caixa: 5, 6, 8, 9, 10, 11 mm	X	1	3253560630225	24,63 €

MULTIPUNTAS CON VARILLA FLEXIBLE / *MULTIPONTAS CON VARETA FLEXÍVEL*

STANLEY

- Destornillador multipuntas mango ergonómico. Varilla flexible.
- *Chave de parafusos de fenda multipontas com cabo ergonómico. Vareta flexível.*

Referen.	Descripción del juego / Descrição do jogo				€
0-62-508	Ph: 1, 2, 3; Torx: T15, T20; Cuadrada: 1, 2; Plana: 4.5, 6 7 / Ph: 1, 2, 3; Torx: T15, T20; Quadrada: 1, 2; Plana: 4.5, 6 7	X	1	3253560625085	17,24 €

MULTIPUNTAS EXTRACORTO CON CARRACA / *MULTIPONTAS EXTRACURTO COM ROQUETE*

STANLEY

- Multipuntas magnético con carraca. Cuerpo de ABS. El destornillador incluye 6 puntas. Almacenaje interno de las puntas.
- *Chave de fenda magnético com roquete fornecido com 6 pontas. Corpo de ABS. Armazenamento interno das pontas.*

Referen.	Descripción del juego / Descrição do jogo				€
0-66-358	Plana 4.5 - 6mm; Phillips PH1 – PH2; Pozidrive PZ1 - PZ2	X	3	3253560663582	6,05 €

MULTIPUNTAS EXTRACORTO / *MULTIPONTAS EXTRACURTO*

STANLEY

- Multipuntas magnético. Cuerpo de ABS. El destornillador incluye 6 puntas. Almacenaje interno de las puntas.
- *Chave de fenda magnético fornecido com 6 pontas. Corpo de ABS.*
- *Armazenamento interno das pontas.*

Referen.	Descripción del juego / Descrição do jogo				€
0-66-357	Plana 4.5 - 6mm; Phillips PH1 – PH2; Pozidrive PZ1 - PZ2	X	3	3253560663575	3,72 €

Suministros Industriales Martínez, S.L.
VENTA Y ALQUILER DE:
Maquinaria para Construcción y Agricultura

PUNTAS DE DESTORNILLADOR - PRO
PONTAS CHAVES FENDA - PRO

JUEGO DE 19 PUNTAS 1/4" - 25MM — *JOGO DE 19 PONTAS 1/4" - 25MM*

STANLEY

- Plana: 4.5, 5.5, 6.5 mm - Philips: PH1, PH2 - Pozidrive: PZ1 -PZ2 - PZ3 - Torx: T10 - T15 - T20 - T25 - T30 - T40 - Hexagonal: 3, 4, 5, 6mm - Portapuntas 60 mm

- *Fenda: 4.5, 5.5, 6.5 mm - Philips: PH1, PH2 - Pozidrive: PZ1 -PZ2 - PZ3 - Torx: T10 - T15 - T20 - T25 - T30 - T40 - Hexagonal: 3, 4, 5, 6mm - Portapontas 60 mm*

Referen.	N° de piezas / N° de peças				€
1-13-901	19	-	6	3253561139017	18,03 €

JUEGO DE 61 PUNTAS 1/4" - 25MM — *JOGO DE 61 PONTAS 1/4" - 25MM*

STANLEY

- Plana: 4, 4.5, 5.5, 6, 6.5, 8mm - Phillips: PH0, PH1, 2 x PH2, 2 x PH3, 2 x PH4 - Pozidrive: PZ0, PZ1, 2 x PZ2, 2 x PZ3, PH4 - Torx: T10, T15, T20, T25, T27, T30 - Torx inviolable: 3 x T10, 3 x T15, 6 x T20, 3 x T25, 3 x T30, 3 x T40 - Hexagonal: 3 x 2, 6 x 3, 4, 5, 6mm - Portapuntas magnético 60 mm

- *Fenda: 4, 4.5, 5.5, 6, 6.5, 8mm - Phillips: PH0, PH1, 2 x PH2, 2 x PH3, 2 x PH4 - Pozidrive: PZ0, PZ1, 2 x PZ2, 2 x PZ3, PH4 - Torx: T10, T15, T20, T25, T27, T30 - Torx inviolável: 3 x T10, 3 x T15, 6 x T20, 3 x T25, 3 x T30, 3 x T40 - Hexagonal: 3 x 2, 6 x 3, 4, 5, 6mm - Portapontas magnético 60 mm*

Referen.	N° de piezas / N° de peças				€
1-13-902	61	-	5	3253561139024	36,40 €

JUEGO DE 31 PUNTAS 1/4" - 25MM — *JOGO DE 31 PONTAS 1/4" - 25MM*

STANLEY

- Plana: 4, 4.5, 5.5 mm - Phillips: PH1, PH2, PH3 - Pozidrive: PZ1, PZ2, PZ3 - Torx: T10, T15, 2 x T20, 2 x T25, 2 x T27, 2 x T30, T40 - Torx inviolable: T10, T15, T20, T25, T30 - Hexagonal: 3, 4, 5, 6mm - Portapuntas magnétco 60mm - Adaptador

- *Fenda: 4, 4.5, 5.5 mm - Phillips: PH1, PH2, PH3 - Pozidrive: PZ1, PZ2, PZ3 - Torx: T10, T15, 2 x T20, 2 x T25, 2 x T27, 2 x T30, T40 - Torx inviolável: T10, T15, T20, T25, T30 - Hexagonal: 3, 4, 5, 6mm - Portapontas magnétco 60mm - Adaptador*

Referen.	N° de piezas / N° de peças				€
1-13-903	31	-	6	3253561139031	21,97 €

JUEGO 39 PZS. PUNTAS 1/4" + LLAVES DE VASO + MINI LLAVE CON CARRACA 1/4"

JOGO 39 PCS. PONTAS 1/4"' + CHAVES DE CAIXA + MINI CHAVE COM ROQUETE 1/4"'

STANLEY

- Plana: 4, 4.5, 6.5, 8mm - Phillips: PH1, PH2, PH3 - Pozidrive: PZ1, PZ2, PZ3 - Torx: T8, T10, T15, T20, T25, T27, T30, T40 - Torx inviolable: T10, T15, T20, T25, T27, T30, T40 - Hexagonal: 3, 4, 5, 6mm - Llaves vaso 1/4": 6, 7, 8, 10, 11, 12, 13mm -
- Adaptador 1/4" - Portapuntas magnético 60 mm - Carraca de 1/4" (acabado mate)

- *Fenda: 4, 4.5, 6.5, 8mm - Phillips: PH1, PH2, PH3 - Pozidrive: PZ1, PZ2, PZ3 - Torx: T8, T10, T15, T20, T25, T27, T30, T40 - Torx inviolável: T10, T15, T20, T25, T27, T30, T40 - Hexagonal: 3, 4, 5, 6mm - Chave de roquete 1/4": 6, 7, 8, 10, 11, 12, 13mm -*
- *Adaptador 1/4" - Portapontas magnético 60 mm - Roquete de 1/4" (acabamento mate)*

Referen.	N° de piezas / N° de peças				€
1-13-906	39	-	5	3253561139062	45,19 €

JUEGO 39 PZS. PUNTAS 1/4" + LLAVES DE VASO + MINI CARRACA 1/4"

JOGO 39 PCS. PONTAS 1/4"' + CHAVES DE CAIXA + MINI ROQUETE 1/4"'

STANLEY

- Plana: 4, 4.5, 6.5, 8mm - Phillips: PH1, PH2, PH3 - Pozidrive: PZ1, PZ2, PZ3 - Torx: T8, T10, T15, T20, T25, T27, T30, T40 - Torx inviolable: T10, T15, T20, T25, T27, T30, T40 - Hexagonal: 3, 4, 5, 6mm - Llaves vaso 1/4": 6, 7, 8, 10, 11, 12, 13mm -
- Adaptador 1/4" - Portapuntas magnético 60 mm - Llave de carraca con portapuntas

- *Fenda: 4, 4.5, 6.5, 8mm - Phillips: PH1, PH2, PH3 - Pozidrive: PZ1, PZ2, PZ3 - Torx: T8, T10, T15, T20, T25, T27, T30, T40 - Torx inviolável: T10, T15, T20, T25, T27, T30, T40 - Hexagonal: 3, 4, 5, 6mm - Chaves de caixa 1/4": 6, 7, 8, 10, 11, 12, 13mm -*
- *Adaptador 1/4" - Portapontas magnético 60 mm - Chave de roquete com portapontas*

Referen.	N° de piezas / N° de peças				€
1-13-907	39	-	5	3253561139079	47,69 €

TR45 -GRAPA TIPO A

TR45 -AGRAFO TIPO A

STANLEY

- Diseño del mango "anti-pellizco". Segura y fácil de usar. Inserción de grapas con gran facilidad. Mínimo esfuerzo y ahorro de tiempo. Anilla de sujeción. Fácil de almacenar. Puede usar grapas de 6mm, 8mm, 10mm.

- *Desenho do punho "anti-belisco" Seguro e fácil de utilizar. Inserção de agrafos com uma grande facilidade. Mínimo esforço e economia de tempo. Anel de sujeição. Fácil de armazenar. Podese usar com agrafos de 6mm, 8mm, 10mm.*

Referen.	Grapas (mm) / Agrafos (mm)				€
6-TR45	A 6 - 8 - 10	X	2	3253566050454	13,44 €

FATMAX® TR350 -GRAPA TIPO G Y CLAVO J

FATMAX® TR350 -AGRAFOS TIPO G E PREGO J

STANLEY FATMAX

- Cuerpo en aleación ligera y carril metálico. Funciona con grapas tipo G y clavos (18 Gauge "J"). Accionador de acero moldeado para facilitar el uso y más comodidad. Sistema antirebote y bloqueo para el transporte

- *Corpo em liga leve e trilho metálico. Funciona com grampos tipo G e pregos (18 Gauge "J"). Accionador de aço moldado para facilitar o uso e mais comodidade. Sistema antikick e bloqueio para o transporte.*

Referen.	Clavos (mm) / Pregos (mm)	Grapas (mm) / Agrafos (mm)				€
6-TR350	18 gauge brads	6-14	-	5	3253566704135	40,59 €

TR110 -GRAPA TIPO G

TR110 -AGRAFO TIPO G

STANLEY

- Cuerpo de acero confortable para usos prolongados. Ranura para comprobar el tamaño de la grapa y la carga. Inserción de grapas con gran facilidad. Mínimo esfuerzo y ahorro de tiempo. Anilla de sujeción. Fácil de almacenar.

- *Corpo em aço confortável para utlizações prolongadas. Ranhura para comprovar o tamanho do agrafo. Inserção de agrafos com uma grande facilidade. Mínimo esforço e economia de tempo. Anel de sujeição. Fácil de armazenar.*

Referen.	Grapas (mm) / Agrafos (mm)				€
6-TR110	A 6 - 8 - 10 - 12 - 14	X	3	3253566058894	25,71 €

CT-10X — CT-10X -AGRAFO TIPO CT

STANLEY

- Cuerpo de aluminio. Combina su peso ligero con una gran durabilidad. Inserción de grapas con gran facilidad. Mínimo esfuerzo y ahorro de tiempo. Mango bloqueable. Fácil de almacenar. Grapa CT y tipo cable

- *Corpo em alumínio. Combina o seu peso leve com uma grande durabilidade. Inserção dos agrafos com grande facilidade. Mínimo esforço e economia de tempo. Cabo bloquável. Fácil de armazenar. Grapa CT e agrafos para cabos.*

Referen.	Clavos (mm) / Pregos (mm)	Grapas (mm) / Agrafos (mm)				€
6-CT-10X	10 - 11	Type 7 : 10-11-12-14, Plate type CT : 8-10-12	X	1	3253566051109	31,18 €

PHT150 -GRAPA TIPO G — PHT150 -AGRAFO TIPO G

STANLEY

- Tipo martillo. Cuerpo de acero. Peso óptimo para grapar con rapidez. Mango tipo "soft" ergonómico. Confortable para usos prolongados. Inserción de grapas con gran facilidad. Mínimo esfuerzo y ahorro de tiempo.

- *Tipo martelo. Corpo em aço. Peso óptimo para agrafar com rapidez. Punho tipo "soft" ergonômico. Confortável para utilizações prolongadas. Inserção de agrafos com uma grande facilidade. Mínimo esforço e economia de tempo.*

Referen.	Grapas (mm) / Agrafos (mm)				€
6-PHT150	G 6 - 8 - 10	X	1	3253566051505	37,61 €

TRE550 -GRAPA TIPO G Y CLAVO J — TRE550 -AGRAFO TIPO G E PREGO J

STANLEY

- Diseño simple. Ideal para el acceso a rincones. Fácil utilización, mango "soft" antideslizante. Muy confortable para usos prolongados. Impacto alto / bajo. Acabado mejorado con una amplia gama de materiales. Inserción de grapas con gran facilidad. Mínimo esfuerzo y ahorro de tiempo. Cable extra largo. Mayor libertad de movimiento. Puede usar grapas de 6mm, 8mm, 10mm, 12mm, 14mm.

- *Desenho simples. Ideal para o acesso aos cantos. Utilização fácil, punho "soft" antiderrapante. Muito confortável para utilizações prolongadas. Impacto alto/baixo. Acabamento melhorado com uma vasta gama de materiais. Inserção de agrafos com uma grande facilidade. Mínimo esforço e economia de tempo. Cabo extra longo. Maior liberdade de movimento. Pode-se usar com agrafos de 6mm, 8mm, 10mm, 12mm, 14mm.*

Referen.	Clavos (mm) / Pregos (mm)	Grapas (mm) / Agrafos (mm)				€
6-TRE550	12 - 15	6 - 8 - 10 - 12 - 14	X	2	3253566058580	53,12 €

TRE540 -GRAPA TIPO A Y CLAVO J

TRE540 -AGRAFO TIPO A E PREGO J

STANLEY

- Cuerpo en ABS y carril metálico. Funciona con grapas tipo A y clavos (18 Gauge "J"). Accionador de perfil bajo para facilitar el uso. Sistema antirebote y bloqueo para el transporte.
- Dial de ajuste de fuerza, para trabajar en los idferentes materiales. 2,5m de cable.

- *Corpo em ABS e trilho metálico. Funciona com grampos tipo A e pregos (18 Gauge "J"). Accionador de perfil baixo para facilitar o uso. Botão de segurança.*
- *Selector de Força, para trabalhar em diferentes materiais.*
- *2,5 metros de cabo.*

Referen.	Clavos (mm) / Pregos (mm)	Grapas (mm) / Agrafos (mm)				€
STHT6-70414	A: 6 - 14	12 - 15	-	5	3253566704142	47,69 €

MULTI-GRAPADORA ELÉCTRICA FATMAX®

MULTI-AGRAFADOR ELÉTRICO FATMAX®

STANLEY FATMAX

NUEVO
NOVO

- Empuñadura tipo herramienta eléctricas. Mismo tipo de agarre que las herramientas eléctricas.
- Mayor ergonomía
- Carga trasera con carril de fácil apertura
- Acepta 3 tipos de grapas y 2 tipos de clavos diferentes
- Rueda para ajuste de potencia que proporciona más control dependiendo del material a grapar
- Guía para cable integrado.Posiciona de forma segura la grapa alrededor del cable l.

- *Roda para ajuste de potência que proporciona mais controlo, dependendo do material a agrafar.*
- *Punho tipo ferramenta elétrica. Mesmo tipo de agarre que as ferramentas elétricas. Maior ergonomia.*
- *Guia para cabo integrada. Posiciona de forma segura o agrafo à volta do cabo.*
- *Carga traseira com carril de fácil abertura.*
- *Aceita 3 tipos de ágrafos e 2 tipos de pregos diferentes.*

Referen.	Grapas (mm) / Agrafos (mm)				€
FMHT6-75934	Multi-grapadora eléctrica / Multi-agrafador elétrico	X	1	3253566759340	69,00 €

GRAPADORA FATMAX® CON PULSADOR DELANTERO

AGRAFADOR FATMAX® BOTÃO DE PRESSÃO DIANTEIRO

STANLEY FATMAX

NUEVO
NOVO

- Pulsador delantero con revestimiento de caucho para un uso más cómodo
- Agarre engomado con ranura para el dedo índice. Mayor comodidad
- Carga trasera con carril de fácil apertura
- Ventana para visualizar el estado de carga de grapas

- *Agarre engomado com ranura para o dedo piloto. Maior comodidade.*
- *Botão de pressão dianteiro com revestimento de borracha para uma utilização mais cómoda.*
- *Janela para visualizar o estado de carga dos agrafos.*
- *Carga traseira com carril de fácil abertura*

Referen.	Grapas (mm) / Agrafos (mm)				€
FMHT0-80551	Grapadora con pulsador delantero / Agrafador com pulsador dianteiro	X	2	3253560805517	27,00 €

GRAPAS Y CLAVOS
AGRAFOS E PREGOS

GRAPA TIPO A (5/53/530) — *AGRAFO TIPO A (5/53/530)*

STANLEY

Referen.	N° de piezas / N° de peças	Tamaño mm / Tamanho mm				€
1-TRA202T	1000	4,0	X	7	3253561055096	2,39 €
1-TRA204T	1000	6,0	X	7	3253561053887	2,51 €
1-TRA205T	1000	8,0	X	6	3253561053894	2,63 €
1-TRA206T	1000	10,0	X	5	3253561054105	2,76 €
1-TRA208T	1000	12,0	X	4	3253561055140	2,88 €
1-TRA209T	1000	14,0	X	4	3253561055195	3,01 €
1-TRA204-5T	5000	6,0	X	9	3253561058721	7,15 €
1-TRA205-5T	5000	8,0	X	16	3253561058738	7,61 €
1-TRA206-5T	5000	10,0	X	14	3253561058745	7,91 €

GRAPA TIPO G (4/11/140) — *AGRAFO TIPO G (4/11/140)*

STANLEY

Referen.	N° de piezas / N° de peças	Tamaño mm / Tamanho mm				€
1-TRA704T	1000	6,0	X	7	3253561054198	2,76 €
1-TRA705T	1000	8,0	X	6	3253561054273	2,88 €
1-TRA706T	1000	10,0	X	5	3253561054280	3,01 €
1-TRA708T	1000	12,0	X	4	3253561054297	3,13 €
1-TRA709T	1000	14,0	X	4	3253561054303	3,26 €

CLAVO / BRAD 8 / 300 / E / TIPO J — *PREGO / BRAD 8 / 300 / E / TIPO J*

STANLEY

Referen.	N° de piezas / N° de peças	Tamaño mm / Tamanho mm				€
1-SWK-BN050T	1000	12	X	10	3253561051746	4,70 €
1-SWK-BN0625T	1000	15	X	10	3253561058370	4,95 €
1-SWKBN075T	1000	20	X	10	3253561051760	5,72 €
1-SWKBN100T	1000	25	X	10	3253561058394	6,57 €
1-SWKBN1187T	1000	30	X	10	3253561051777	7,04 €

GRAPA CABLE TIPO 7 — *AGRAFO PARA CABO TIPO 7*

STANLEY

- Para grapadora 6-CT-10
- *Para agrafador 6-CT-10*

Referen.	N° de piezas / N° de peças	Tamaño mm / Tamanho mm				€
1-CT106T	1000	10	X	6	3253561058479	3,63 €
1-CT108T	1000	12	X	4	3253561058493	4,01 €
1-CT109T	1000	14	X	4	3253561051692	4,26 €

GRAPA TIPO CT — *GRAPA TIPO CT*

STANLEY

Referen.	N° de piezas / N° de peças	Tamaño mm / Tamanho mm				€
1-CT305T	1000	8	X	6	3253561058561	2,93 €
1-CT306T	1000	10	X	6	3253561058592	3,51 €
1-CT308T	1000	12	X	6	3253561058608	3,81 €

REMACHADORAS
MÁQUINAS DE REBITAR

MR100 — *MR100*

STANLEY

- Cuerpo de inyección de metal fundido para una mayor durabilidad. Concebida para utilizar remaches de acero inoxidable para aplicaciones marítimas. Equipada con muelle eyector que expulsa el vástago del remache al finalizar la acción. Utiliza remaches de acero y aluminio de 2, 3, 4 y 5mm de diámetro. Utiliza remaches de acero inoxidable de 3 y 4mm de diámetro.

- *Corpo de injeção de metal fundido para uma maior durabilidade. Concebida para utilizar rebites em aço inoxidável em aplicações marítimas. Equipada com mola ejectora que expulsa a vareta do rebite ao finalizar a ação. Utiliza rebites em aço e alumínio com diâmetros de 2mm, 3mm, 4mm e 5mm. Utiliza rebites em aço inoxidável com diâmetros de 3mm e 4mm.*

Referen.	Remaches (mm) / Rebites (mm)				€
6-MR100	2 - 3 - 4 - 5	X	4	3253566053004	39,30 €

MR77 — *MR77*

STANLEY

- Remachadora con cabeza de rotación. Aplicación de remaches rectos o en ángulo de 90°, con una simple rotación de la cabeza. Cuerpo de inyección de metal fundido para una mayor durabilidad. Utiliza remaches de acero y aluminio de 2, 3, 4 y 5mm de diámetro. Aplicación de remaches incluso en lugares de difícil acceso.

- *Máquina de rebitar com cabeça rotativa. Aplicação de rebites retos ou em ângulo de 90°, com uma simples rotação da cabeça. Corpo de injeção de metal fundido para uma maior durabilidade. Utiliza rebites em aço e alumínio com diâmetros de 2mm, 3mm, 4mmm e 5mm. Aplica rebites em lugares de difícil acesso.*

Referen.	Remaches (mm) / Rebites (mm)				€
6-MR77	2 - 3 - 4 - 5	X	3	3253566052427	34,32 €

MR55 — *MR55*

STANLEY

- Mango con sistema de muelle de eyección automática. Cuerpo 100% de acero para mayor durabilidad. Ángulo recto. Utiliza remaches de acero y aluminio de 2, 3, 4 y 5mm de diámetro.

- *Punho com sistema de mola de injeção automatica da haste do rebite. Construção inteiramente em aço para maior durabilidade. Ângulo reto. Utiliza rebites em aço e alumínio com diâmetros de 2mm, 3mm, 4mm e 5mm.*

Referen.	Remaches (mm) / Rebites (mm)				€
6-MR55	5	X	3	3253566051550	28,59 €

Suministros Industriales
Martínez, S.L.
VENTA Y ALQUILER DE:
Maquinaria para Construcción y Agricultura

REMACHES DE ALUMINIO — *REBITES EM ALUMÍNIO*

STANLEY

Referen.	N° de piezas / N° de peças	Diámetro mm / Diâmetro mm				€
1-PAA42T	25	3	X	10	3253561050961	2,39 €
1-PAA44T	20	3	X	10	3253561052446	2,19 €
1-PAA48T	15	3	X	10	3253561051487	2,24 €
1-PAA52T	20	4	X	10	3253561050527	2,19 €
1-PAA54T	20	4	X	10	3253561051548	2,24 €
1-PAA58T	15	4	X	10	3253561052583	2,28 €
1-PAA62T	15	4.7	X	10	3253561052620	2,17 €
1-PAA64T	15	4.7	X	10	3253561052644	2,28 €
1-PAA66T	15	4.7	X	10	3253561051661	2,28 €

PISTOLAS DE COLA TERMOFUSIBLE
PISTOLAS DE COLAR

GR100R 100W A 200W — *GR100R 100W A 200W*

STANLEY FATMAX

- Tarda 60 segundos en alcanzar la temperatura ideal y mantiene la poténcia al ser utilizada, pudiendo trabajar continuamente sin necesidad de parar.
- Calentador de cerámica, que a alcanza la temperatura adecuada en menor tiempo y la mantiene durante más tiempo. Modo de espera, se desconecta manteniendo una temperatura más baja para poder en 30 segundos alcanzar la temperatura ideal. Modo de Hibernación, se desconecta a los 30 minutos. Led indicador de temperatura Rojo = - de 170° Verde = + de 170°

- *Demora 60 segundos para alcançar a temperatura ideal e mantém a potência ao ser utilizada, podendo trabalhar continuamente sem a necessidade de parar.*
- *Aquecedor de cerâmica, que alcança a temperatura adequada em menos tempo e a mantém durante mais tempo. Modo de espera, se desconecta mantendo uma temperatura mais baixa para poder em 30 segundos alcançar a temperatura ideal. Modo de Hibernação, se desconecta aos 30 minutos. Led indicador de temperatura Vermelho = - de 170° Verde = + de 170°*

Referen.	Descripción / Descrição				€
FMHT6-70418	GR100R 100W A 200W	-	5	3253566704180	52,07 €

GR100 KIT — *GR100 KIT*

STANLEY

- Pistola de cola termofusible. Resultado profesional bajo una apariencia muy atractiva para el usuario. Luz de apagado automático que asegura seguridad, confianza y mayor durabilidad. Doble sistema de calentamiento que proporciona una salida perfecta de la cola. Botón de selección de temperatura: 210° o 135°. Luz de apagado/encendido y boquilla protectora para una seguridad extra. Mango confortable, con sistema de gatillo antideslizante. Boquillas intercambiables para mayor versatilidad. Soporte extraíble.

- *Pistola de cola termofusível. Resultado profissional sob um aspecto muito atractivo para o utilizador. Luz de apagamento automático que assegura seguridade, confiança e maior durabilidade. Duplo sistema de aquecimento que fornece uma saída perfeita da cola. Botão de selecção de temperatura: 210° ou 135°. Luz de ON/OFF e bico protector para uma seguridade extra. Punho confortável, com sistema de gatilho antiderrapante. Bicos permutáveis para maior versatilidade. Suporte extraível.*

Referen.	Descripción del juego / Descrição do jogo				€
6-GR100	Pistola de cola termofusible, 2 boquillas adicionales intercambiables, 12 barras de cola de doble temperatura (135° - 210°) para usos generales, 6 barras de cola de alta fusión / Pistola de cola termofusível, 2 bicos adicionais intermutáveis, 12 barras de cola de dupla temperatura (135° - 210°) para utilizações gerais, 6 barras de cola de alta fusão	X	4	3253566052380	53,12 €

BARRAS DE COLA
BARRAS DE COLA

BARRAS APLICACIONES GENERALES — *BARRAS APLICAÇÕES GERAIS*

STANLEY

- Especiales para materiales sensibles y para aplicaciones en general.
- Doble temperatura de trabajo, 110°C y 210°C.

- *Especiais para materiais sensíveis e para aplicações em geral.*
- *Dupla temperatura de trabalho, 110°C e 210°C.*

Referen.	Diámetro mm / Diâmetro mm	Longitud en mm / Comprimento em mm	N° de piezas / N° de peças				€
1-GS10DT	7	100	24	X	5	3253561051401	2,82 €
1-GS15DT	11.3	100	6	X	5	3253561051494	2,19 €
1-GS20DT	11.3	100	24	X	5	3253561051418	4,47 €
1-GS25DT	11.3	254	12	X	5	3253561052125	4,86 €

BARRAS TRASLÚCIDAS APLICACIONES ESPECÍFICAS — *BARRAS TRASLÚCIDA APLICAÇÕES ESPECÍFICAS*

STANLEY

- Para utilizar en PVC, cableados o reparaciones de suelos (moqueta).
- Doble temperatura de trabajo, 110°C y 210°C.
- (Excepto STHT1-70433, sólo 210°C)

- *Para utilizar em PVC, cabos elétricos e carpete.*
- *Dupla temperatura de trabalho, 110°C e 210°C.*
- *(Excepto STHT1-70433, só 210°C)*

Referen.	Diámetro mm / Diâmetro mm	Longitud en mm / Comprimento em mm	N° de piezas / N° de peças				€
STHT1-70432	11.3	254	24	X	5	3253561704321	8,91 €
STHT1-70433	11.3	101	24	X	5	3253561704338	5,07 €

BARRAS TRANSPARENTES MATERIALES SENSIBLES — *BARRAS TRANSPARENTES MATERIAIS SENSÍVEIS*

STANLEY

- Barras especiales para todos los materiales, sensibles a la temperatura y para uso general.
- Temperatura de trabajo, 210°C.

- *Barras especiais para todos os materiais, sensíveis ao aquecimento e para uso geral.*
- *Temperatura de trabalho, 210°C.*

Referen.	Diámetro mm / Diâmetro mm	Longitud en mm / Comprimento em mm	N° de piezas / N° de peças				€
STHT1-70429	11.3	101	24	X	5	3253561704291	6,65 €
STHT1-70430	11.3	254	41 (1kg)	X	1	3253561704307	19,05 €

BARRAS TRANSPARENTES MULTIUSOS

BARRAS TRANSPARENTES MULTIUSOS

STANLEY

- Para utilizar en madera, piel, Plasticos, carton, cerámica, corcho o tejido.
- Doble temperatura de trabajo, 110°C y 210°C.

- *Para utilizar em madeira, pele, Plasticos, cartão, cerâmica, cortiça ou tecido.*
- *Dupla temperatura de trabalho, 110°C e 210°C.*

Referen.	Diámetro mm / Diâmetro mm	Longitud en mm / Comprimento em mm	N° de piezas / N° de peças				€
STHT1-70431	11.3	254	42 (1kg)	X	1	3253561704314	19,05 €

BARRAS DE COLORES

BARRAS DE CORES

STANLEY

- Colores especiales para manualidades o decorados, trabajando a baja temperatura.
- Rojo/Verde/Azul Brillantes y Plata/Oro
- Doble temperatura de trabajo, 110°C y 210°C.

- *Cores especiais para facer trebalhos manuais e trabalhar em baixa temperatura.*
- *Vermelho/Verde/Azul Brilhantes e Prata/Ouro*
- *Dupla temperatura de trabalho, 110°C e 210°C.*

Referen.	N° de piezas / N° de peças	Diámetro mm / Diâmetro mm	Longitud en mm / Comprimento em mm	Color / Cor				€
STHT1-70436	12	11.3	101	Rojo, verde y azul brillante / Vermelho, verde e azul brilhante	X	5	3253561704369	5,07 €
STHT1-70437	12	11.3	101	Plata y oro / Prata e ouro	X	5	3253561704376	5,07 €

Suministros Industriales
Martínez, S.L.
VENTA Y ALQUILER DE:
Maquinaria para Construcción y Agricultura

Suministros Industriales
Martínez, S.L.
VENTA Y ALQUILER DE:
Maquinaria para Construcción y Agricultura

HERRAMIENTA DE BISELADO PARA PLACAS DE YESO **UN PASO ADELANTE DE LA COMPETENCIA**

Un montaje y acabado de primera clase dirigido a cualquier persona que trabaje con placas de yeso. La nueva herramienta de biselado está diseñada para garantizar resultados. Es por eso, que la hemos construido con un asa moldeada para mayor comodidad y una hoja de carburo turnsteno totalmente ajustable que conserva su afilado 5 veces más que una hoja normal. Así usted obtendrá bordes perfectamente biselados, en cada uso.

FERRAMENTA DE CHANFRAGEM DE PAREDES DE GESSO **UM PASSO À FRENTE DA CONCORRÊNCIA**

Uma montagem e acabamento de primeira classe é o objectivo de qualquer profissional que trabalhe com paredes de gesso. E a nova ferramenta de chanfragem foi concebida para apresentar resultados. Foi por isso que a construímos com uma pega moldada, para conforto adicional, e uma lâmina de carboneto totalmente ajustável que mantém o gume 5 vezes mais tempo do que uma lâmina normal. Por isso vai produzir bordas perfeitamente biseladas, sempre.

ESPÁTULA ANGULAR / *ESPÁTULA ANGULAR*

STANLEY

- Hoja de acero inoxidable que evita la oxidación y proporciona una mayor durabilidad.
- Mango bimaterial para una mayor comodidad y protección para trabajar.
- Agujero para colgar en al empuñadura para un guardado fácil.

- *Espátula em aço inox que evita a oxidação e proporciona maior durabilidade.*
- *Punho bimatéria para uma maior comodidade e proteção para trabalhar*
- *Furo no punho para pendurar e armazenar fácilmente.*

Referen.	Largo de hoja en mm / Comprimento da lâmina en mm				€
STHT0-05934	300 x 45	x	1	3253560059347	8,69 €
STHT0-05935	400 x 45	x	1	3253560059354	9,79 €
STHT0-05936	500 x 45	x	1	3253560059361	10,89 €

ESPÁTULA AMERICANA / *ESPÁTULA AMERICANA*

STANLEY

- Hoja de acero inoxidable evita el oxidado y ofrece durabilidad. Base del mango en aleación de zinc mayor durabilidad. Hoja rectificada flexibilidad desde la empuñadura hasta la punta. Agujero para colgar en la empuñadura para guardado fácil. Mango bimaterial para mayor confort y protección.

- *Lâmina de aço Inoxidável Evita a oxidação e oferece durabilidade. Base do cabo em liga de Zinco Maior durabilidade. Lâmina Retificada Flexibilidade desde a empunhadura até a ponta. Orifício para pendurar na empunhadura para guardar fácil. Cabo Bimaterial para maior conforto e proteção.*

Referen.	Largo de hoja en mm / Comprimento da lâmina en mm				€
STHT0-05895	200	-	4	3253560058951	8,46 €
STHT0-05776	300	-	4	3253560057763	10,03 €

ESPÁTULA PARA RINCONES / *ESPÁTULA PARA CANTOS*

STANLEY

- Hoja de acero inoxidable evita el oxidado y ofrece durabilidad. Mango Bimaterial para mayor confort y precisión. Agujero para colgar en la empuñadura para guardado fácil. Hoja Achaflanada en el perfil para acabados perfectos.

- *Lâmina de aço Inoxidável Evita a oxidação e oferece durabilidade. Cabo Bimaterial para maior confortp e proteção*
- *Orifício para pendurar na empunhadura para guardar fácil*
- *Lâmina chanfrada dos lados para acabamentos perfeitos*

Referen.	Descripción / Descrição				€
STHT0-05777	Espátula para rincones / Estátula para cantos	-	4	3253560057770	10,03 €

ESPÁTULA PARA ESQUINAS / *ESPÁTULA PARA CANTOS*

STANLEY

- Hoja de acero inoxidable evita el oxidado y ofrece durabilidad. Mango Bimaterial para mayor confort y precisión. Agujero para colgar en la empuñadura para guardado fácil. Hoja achaflanada en el perfil para acabados perfectos.

- *Lâmina de aço Inoxidável Evita a oxidação e oferece durabilidade. Cabo Bimaterial para maior confortp e proteção*
- *Orifício para pendurar na empunhadura para guardar fácil.*
- *Lâmina chanfrada dos lados para acabamentos perfeitos.*

Referen.	Descripción / Descrição				€
STHT0-05622	Espátula para esquinas / Espátula para cantos	-	4	3253560056223	10,03 €

ESPÁTULA EN ÁNGULO / *ESPÁTULA EM ÁNGULO*

STANLEY

- Hoja en acero inoxidable evita el oxidado y ofrece durabilidad. Mango bimaterial para mayor confort y protección. Agujero para colgar en la empuñadura para guardado fácil. Hoja achaflanada en el perfil para acabados perfectos.

- *Lâmina de aço Inoxidável Evita a oxidação e oferece durabilidade. Cabo Bimaterial para maior confort e proteção. Orifício para pendurar na empunhadura para guardar fácil. Lâmina Chanfrada dos lado para acabamentos perfeitos*

Referen.	Descripción / Descrição				€
STHT0-26088	Espátula en Ángulo / Espátula em Ángulo	-	6	3253560260880	8,46 €

ESPÁTULA EN PUNTA / *ESPÁTULA EM PONTA*

STANLEY

- Hoja en acero inoxidable evita el oxidado y ofrece durabilidad. Mango bimaterial para mayor confort y protección. Agujero para colgar en la empuñadura para guardado fácil. Hoja achaflanada en el perfil para acabados perfectos.

- *Lâmina de aço Inoxidável Evita a oxidação e oferece durabilidade. Cabo Bimaterial para maior confort e proteção*
- *Orifício para pendurar na empunhadura para guardar fácil*
- *Lâmina Chanfrada dos lado para acabamentos perfeitos.*

Referen.	Descripción / Descrição				€
STHT0-26089	Espátula en punta / Espátula em ponta	-	6	3253560260897	8,91 €

LLANA ACABADO FINO / *DESEMPENADEIRA ACABAMENTO FINO*

STANLEY

- Hoja en acero inoxidable evita el oxidado y ofrece durabilidad. Base suavemente arqueada permite al usuario realizar unos acabados excelentes sin marcas en el material. Mango bimaterial para mayor confort y protección.

- *Lâmina de aço Inoxidável Evita a oxidação e oferece durabilidade. Base suavemente arqueada permite ao usuário realizar acamentos excelentes sem marcas no material. Cabo Bimaterial para maior conforto e proteção.*

Referen.	Largo de hoja en mm / Comprimento da lâmina en mm				€
STHT0-05900	320 x 130	-	6	3253560059002	14,77 €

LLANA ESQUINAS REDONDEADAS — *DESEMPENADEIRA QUINAS CURVAS*

STANLEY

- Hoja en acero inoxidable, evita el oxidado y ofrece durabilidad. Mango bimaterial para mayor confort y protección.

- *Lâmina de aço Inoxidável, evita a oxidação e oferece durabilidade. Cabo Bimaterial para maior conforto e proteção*

Referen.	Largo de hoja en mm / Comprimento da lâmina en mm				€
STHT0-05899	320 x 130	-	6	3253560058999	14,77 €
STHT0-05898	280 x 130	-	6	3253560058982	13,47 €

MINI LLANA ESTRECHA — *MINI DESEMPENADEIRA ESTREITA*

STANLEY

- Hoja en acero inoxidable evita el oxidado y ofrece durabilidad. Mango bimaterial para mayor confort y protección. Medida especial para zonas estrechas.

- *Lâmina de aço Inoxidável Evita a oxidação e oferece durabilidade. Cabo Bimaterial para maior conforto e proteção. Medida especial para espaços apretados.*

Referen.	Largo de hoja en mm / Comprimento da lâmina en mm				€
STHT0-05897	82 x 101	X	6	3253560058975	9,47 €

CUBETA EN INOX DE 305MM — *GAVETA EM INOX DE 305MM*

STANLEY

- Cubeta en acero inoxidable de gran tamaño. El material no gotea y se adapta perfectamente a la mano.

- *Cubeta de Aço Inoxidável de grande tamanho. O material não vaza e adapta-se perfeitamenta a mão.*

Referen.	Longitud en mm / Comprimento em mm				€
STHT0-05867	305	-	6	3253560058678	16,80 €

LIJADORA MANUAL — *LIXADORA MANUAL*

STANLEY

- Cuerpo en aluminio reforzado se mantiene plano y adquiere rigideza. Pinza de sujección mejorada mantiene el papel sujeto en la lijadora. Mango Bimaterial para mayor confort y protección. Acepta la gran mayoría de los papeles de lijado.

- *Corpo em Alumínio reforçado se mantém plano e adquirem rigidez. Pinça de sujeição melhorada mantém o papel fixo na lixadora. Cabo Bimaterial para maior conforto e proteção*
- *Aceita a grande maioría dos papeis de lixado.*

Referen.	Tamaño de la base en mm / Tamanho da base em mm				€
STHT0-05927	230 x 80	-	6	3253560059279	13,42 €

LIJADORA CON MANGO DE 1,3M — *LIXADORA COM CABO DE 1,3M*

STANLEY

- Mango de madera y cuerpo de Aluminio reofrzado se mantiene plano y adquiere rigideza. Diseño de la pinza eficiente mantiene el papel sujeto en la lijadora. Acepta la gran mayoría de los papeles de lijado.

- *Cabo de madeira e corpo em Alumínio reforçado se mantém plano e adquirem rigidez. Desenho eficiente da pinça mantém o papel fixo na lixadora. Aceita a grande maioria dos papeis de lixado*

Referen.	Tamaño de la base en mm / Tamanho da base em mm				€
STHT0-05928	230 x 80	-	2	3253560059286	24,69 €

LIJA GRANO 80 X 10PACK — *LIXA GRÃO 80 X 10PACK*

STANLEY

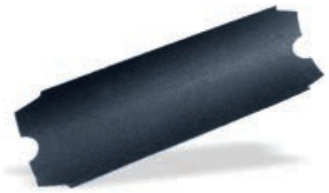

- Lija espeecial para trabajar en el yeso.

- *Lixa especial para os trabalhos no gesso.*

Referen.	Tamaño de la lija en mm/ Tamanho da lixa em mm				€
STHT0-05929	301 x 105	X	12	3253560059293	5,63 €

LIJA GRANO 120 X 10PACK — *LIXA GRÃO 120 X 10PACK*

STANLEY

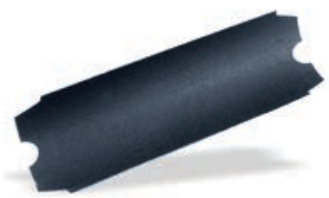

- Lija espeecial para trabajar en el yeso.

- *Lixa especial para os trabalhos no gesso.*

Referen.	Tamaño de la lija en mm/ Tamanho da lixa em mm				€
STHT0-05930	301 x 105	X	12	3253560059309	6,75 €

ESCUADRA EN T / *ESCUADRO EM T*

STANLEY

- Marcas fáciles de leer. Cara más larga para cortar hasta 1,21m de una sola vez. Hoja ancha de 5cm, evita el movimiento accidental. Las hojas de la escuadra mantienen su posición original, aunque por accidente lo doblemos. La hoja mide 1,2m en total, de 2,5cm a 15cm en el lado que sobresale y 5cm a 40cm en la parte larga.
- Ecuadra estándar con lengüeta de 12mm.

- *Marcas fáceis de ler. Cara maior para cortar até 1,21m de uma vez. Folha de 5cm, evita o movimento acidental. As lâminas do esquadro mantém a sua posição original, mesmo que por acidente dobremos. A lâmina mede 1,2m em total de 2,5cm a 15cm no lado que sobresai e 5cm a 40cm na parte longa.*
- *Esquadro standard com lingua d e12mm.*

Referen.	Longitud (cm) / Comprimento en cm				€
STHT1-05894	71	-	1	3253561058943	24,47 €

HERRAMIENTA DE BISELADO / *FERRAMENTA PARA PLAINAR*

STANLEY

- Base lisa para una mayor precisión de corte.
- Adaptable a cuchillas estándar para una mayor comodidad.
- Permite a los usuarios finales crear articulaciones y ajustes.
- Ajustador de la hoja manejable y rápido para mayor versatilidad.

- *Base lisa para uma maior precisão de corte.*
- *Usa lâminas standard para maior comodidade.*
- *Permite ao utilizador crear articulações e ajustes.*
- *Ajustador da lâmina manejável e rápido para maior versatilidade.*

Referen.	Tipo de hoja / lâmina				€
STHT1-05937	Incluye cuchilla Carbide / Inclui lâmina Carbide	-	1	3253561059377	21,89 €

CORTA-CÍRCULOS / *CORTA-CÍRCULOS*

STANLEY

- Alta precisión en el corte. Cortes limpios hasta 40 cm. Lectura fácil de las medidas. Ajuste de la aguja guía, ajuste fácil del corte.

- *Alta precisão de corte. Cortes limpos até 40cm. Leitura fácil das medidas. Ajuste da agulha guia, ajuste fácil de corte.*

Referen.	Diámetro en mm / Diâmetro em mm				€
STHT1-05878	400	-	4	3253561058783	15,56 €

PUNZONADORA DE PERFILES MONOMANUAL / *PUNÇADORA DE PERFIS MONOMANUAL*

STANLEY

- Fija firmemente los perfiles de forma rápida y definitiva.

- *Fixa firmemente os perfis de forma rápida e definitiva.*

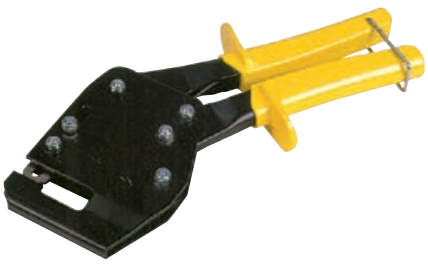

Referen.	Longitud en mm / Comprimento em mm				€
1-69-100	260	-	1	3253561691003	96,65 €

PUNZONADORA DE PERFILES — *PUNÇADORA DE PERFIS*

STANLEY

- Fija firmemente los perfiles de forma rápida y definitiva.

- *Fixa firmemente os perfis de forma rápida e definitiva.*

Referen.	Longitud en mm / Comprimento em mm				€
15-273	280	-	1	5000366152738	86,17 €

REMACHADORA DE CANTOS — *REBITADORA DE CANTOS*

STANLEY

- Permite la unión de los perfiles para esquinas a las placas sin necesidad de tornilleria y con un solo golpe.
- Maza de goma no incluida.

- *Permite a união dos perfis para cantos de placas, sem a necessidade de parafusos e com um só golpe.*
- *Maço com cabeça de borracha vendida separadamente.*

Referen.	Longitud en mm / Comprimento em mm	Alto en mm / Largo en mm				€
STHT1-16132	430	45	-	2	3253561161322	36,08 €

MAZO CON CABEZA DE GOMA — *MAÇO COM CABEÇA DE BORRACHA*

STANLEY

- Mazo para trabajar con la remachadora de cantos.

- *Maço para trabalhar com a rebitadora de cantos.*

Referen.	Longitud en mm / Comprimento em mm	Dimensiones de la cabeza en mm / Dimensões da cabeça em mm				€
STHT1-57100	345	29 x 29	-	4	3253561571008	23,63 €

ADAPTADOR DE PUNTAS CON MUELLE — *ADAPTADOR DE PONTAS COM MOLA*

STANLEY

- Convierte un taladro en un adecuado atornillador. Adapta los tornillos a la profundidad correcta. Anillo de acero para proteger la placa. Punta magnética para mantener el tornillo en su sitio.

- *Converte qualquer broca em uma ponta PH adequada*
- *Adapta os parafusos à profundidade correcta. Anel de aço para proteger a placa. Ponta magnética para manter o parafuso no lugar.*

Referen.	Descripción / Descrição				€
STHT0-05926	Adaptador de puntas con muelle / Adaptador de pontas com mola	X	5	3253560059262	7,78 €

ADAPTADOR PARA TORNILLOS / *ADAPTADOR DE PARAFUSOS*

STANLEY

- Convierte taladro en un adecuado atornillador. Adapta los tornillos a la profundida correcta. Anillo de acero para proteger la placa. Punta magnética para mantener el tornillo en su sitio.

- *Converte qualquer berbequim em uma aparafusadora adequada. Adapta os parafusos à profundidade correcta. Anel de aço para proteger a placa. Ponta magnética para manter o parafuso no lugar.*

Referen.					€
STHT0-16137		X	12	3253560161378	3,11 €

HACHUELA DE YESERO FATMAX® / *MARTELO PARA PLACA DE GESSO FATMAX®*

STANLEY FATMAX

- Cabeza ligeramente inclinada para trabajar en zonas elevadas. El filo de la hoja se suele utilizar para quitar el material antiguo y/o para marcar los agujeros necesarios para tomas de corriente e interruptores. Mango bimateria antivibraciones.

- *Cabesa ligeiramente inclinada para trabalhar em zonas elevadas. O filamento de folha pode-se utilizar para retirar o material antigo e/ou para marcar os furos necessários para tomadas de corrente e interruptores. Cabo bimateria antivibração.*

Referen.	Peso de la cabeza en gr / Peso da cabeça em gr	Largo de la cabeza en mm / Comprimento da cabeça en mm				€
1-54-015	400	150	-	4	3253561540158	39,59 €

SOPORTE TELESCÓPICO / *SUPORTE TELESCÓPICO*

STANLEY

- Cuerpo en aluminio reforzado, se mantiene fijo y rígido. Puntual ajustable para una fácil elevación de las placas y mantenerlas en su sitio, hasta el atornillado. Abrazadera de sujeción diseñada para mantener firme la placa en el lugar.

- *Corpo em alumínio reforçado, se mantém fixo e rígido. Pontal ajustável para uma fácil elevação das placas e para mante-las no lugar, até parafusar. Braçadeira de sujeição desenhada para manter firme a placa no lugar.*

Referen.	Alto en mm / Largo en mm				€
STHT1-05932	1150	-	2	3253561059322	25,82 €

EMPUÑADURA PORTA-PLACAS — *CABO PORTA-PLACAS*

STANLEY

- Mango Bimaterial para mayor confort y protección. Facilita el transporte de las placas. Vendido en pareja.

- *Cabo Bimatéria para malor coforto e proteção. Facilita o transporte das placas. Vendido em pares*

Referen.	N° de piezas / N° de peças				€
STHT1-05868	2	-	4	3253561058684	22,13 €

PORTA-PANELES — *PORTA-PANÉIS*

STANLEY

- Para transportar placas de yeso y cualquier tipo de panel. Mango ergónomico muy cómodo de llevar. Cuerpo en material sintético ligero, resistente y que no deteriora los paneles.

- *Para transportar placas de gesso e qualquer tipo de painel. Cabo ergonómico muito cómodo de levar. Corpo em material sintético ligeiro, resistente e que não deteriora or paineis.*

Referen.	Anchura en mm / Largura em mm	Alto en mm / Largo en mm	Capacidad máxima en kg / Capacidade máxima em kg				€
1-93-301	165	370	91	-	6	3253561933011	7,72 €

VARILLAS MEZCLADORAS — *MISTURADORES*

STANLEY

- Varilla hexagonal compatible con todos los taladros. Ideal para mezclar pinturas masillas y otros materiales. Protector para evitar que las aspas sean dañadas.

- *Misturador hexagonal compatível com todos as brocas. Ideal para misturar tinta, massa e outros materiais. Protetor para evitar que as asas sejan danificadas*

Referen.	Longitud en mm / Comprimento em mm	Capacidad máxima en kg / Capacidade máxima em kg	Capacidad mínima en kg / Capacidade mínima em kg	Diámetro mm / Diâmetro mm				€
STHT2-28042	400	10	5	80	-	6	3253562280428	7,67 €
STHT2-28043	590	20	10	100	-	6	3253562280435	8,23 €
STHT2-28044	590	30	20	120	-	6	3253562280442	8,91 €

ACCESORIOS DE DECORACIÓN
ACESSÓRIOS DE DECORAÇÃO

LIJADORA CON EMPUÑADURA DE CAUCHO
LIXADORA COM PUNHO DE BORRACHA

STANLEY

- Lijadora muy ligera y base 1/3 de hoja.

- *Lixadora muito ligera e base de 1/3 de folha.*

Referen.	Descripción / Descrição				€
0-28-211	Lijadora con empuñadura de caucho / Lixadora com punho de borracha	-	3	3253560282110	7,78 €

HERRAMIENTAS DE VIDRIERO
FERRAMENTAS DE VIDRACEIRO

CORTAVIDRIOS RUEDA DE ACERO
CORTADOR DE VIDRO RODA EM AÇO

STANLEY

- 6 ruedas de acero y mango de madera barnizada.

- *6 rodas em aço. Cabo de madeira envernizado.*

Referen.	Descripción / Descrição				€
0-14-040	Cortavidrios Rueda de Acero / Cortador de Vidro Roda em Aço	-	1	3253560140403	7,49 €

VENTOSA DE 120KG

VENTOSA DE 120KG

STANLEY

- Base de 230mm de diametro.
- Cuerpo en acero, indicador de vacío y válvula de liberación.
- Ideal para transportar materiales como: piedras pulidas, cristal, plástico, cerámicas, ...
- Peso máximo de 120Kg.

- *Base de 230mm e corpo de aço.*
- *Corpo em aço, indicador de vácuo e válvula de libertação. Utilizada para realizar o transporte de materiais comodamente. Pode utilizar-se em superfícies não porosas, como vidro, pedras polidas, plástico, cerámicas, ...*
- *Peso máximo de 120Kg.*

Referen.	Descripción / Descrição				€
6-97-187	Ventosa de 120 Kg	-	1	3253566971872	84,00 €

VENTOSA DE 60KG

VENTOSA DE 60KG

STANLEY

- Ventosa con disco de caucho de 120 mm de diámetro. Para vidrios y superficies lisas. Peso máximo 60 Kg

- *Ventosa de borracha diâmetro 120 mm. Para vidros e superfícies planas. Peso máximo 60 Kg*

Referen.	Descripción / Descrição				€
2-14-054	Ventosa de 60 Kg	X	1	3253562140548	59,92 €

VENTOSA DE 30KG

VENTOSA DE 30KG

STANLEY

- Ventosa con disco de caucho de 120mm de diámetro. Para vidrios y superficies lisas. Peso máximo 30Kg

- *Ventosa de borracha diâmetro 120mm. Para vidrios e superficies planas. Peso máximo 30Kg*

Referen.	Descripción / Descrição				€
2-14-053	Ventosa de 30 Kg	X	1	3253562140531	53,28 €

Suministros Industriales
Martínez, S.L.
VENTA Y ALQUILER DE:
Maquinaria para Construcción y Agricultura

OFICINAS MÓVILES - CAJAS DE HERRAMIENTAS
OFICINAS MÓVEIS - CAIXAS DE FERRAMENTAS

STANLEY FATMAX

BANDEJA EXTRAÍBLE
Permite un acceso rápido a las herramientas más pequeñas.

BANDEJA EXTRAÍVEL
Permite o acesso rápido a suas ferramentas mais pequenas

Contiene una ranura en forma de V en la tapa superior para poder serrar madera o tubos.

Contém uma ranhura em forma de V na tampa superior para poder serrar madeira ou tubos.

TALLER MÓVIL DE METAL

OFICINA MÓVEL METÁLICA

TALLER MÓVIL CON VARIOS NIVELES.
Permite un acceso fácil y rápido a todas las herramientas.

OFICINA MÓVEL MULTI NÍVEIS
Permite um acesso fácil e rápido a todas as ferramentas.

MANGO TELESCÓPICO.
Gran maniobrabilidad.

PEGA TELESCÓPICA
Grande mobilidade.

DIVISORES DESMONTABLES
Permite organizar el espacio según sus necesidades

DIVISORES DESMONTÁVEIS
Ideais para organizar o espaço dependendo das suas necessidades.

RUEDAS RESISTENTES

RODAS MUITO RESISTENTES

Suministros Industriales
Martínez, S.L.
VENTA Y ALQUILER DE:
Maquinaria para Construcción y Agricultura

GRAN CAPACIDAD
GRANDE CAPACIDADE

TALLER MÓVIL METÁLICO FATMAX®

OFICINA MÓVEL METÁLICA FATMAX®

STANLEY FATMAX

- Taller móvil de metal y resina de alta calidad con ruedas de 17cm de diámetro.
- Composición:
- Caja de herramientas de 20" con bandeja extraíble, almacenamiento vertical y cierres metálicos antioxidantes.
- 2 profundos cajones de 10cm de altura con guías de precisión.
- Gran contenedor en la parte inferior.

- *Oficina móvel de metal e resina de alta qualidade com rodas de 17 cm de diâmetro.*
- *Composição:*
- *Caixa de ferramentas de 20" com bandeja extraível, armazenamento vertical e fechos metálicos antioxidantes.*
- *2 profundas gavetas com 10 cm de altura com guias de precisão.*
- *Grande contentor na parte inferior.*

Referen.	Dimensiones en cm / Dimensões em cm				€
1-95-622	56,8 x 89,3 x 38,9	-	1	3253561956225	181,19 €

TALLER MÓVIL CANTILEVER FATMAX®

OFICINA MÓVEL CANTILEVER FATMAX®

STANLEY FATMAX

- Taller móvil con varios niveles de altura, con todas las ventajas del sistema Cantilever. Permite un acceso fácil y rápido a todas las herramientas.

- *Oficina móvel multi níveis com todas as vantagens do sistema cantilever. Permite um acesso fácil e rápido a todas as ferramentas.*

Referen.	Dimensiones en cm / Dimensões em cm				€
1-94-210	54,9 x 73,3 x 41,3	-	1	3253561942105	162,14 €

TALLER MÓVIL MODULAR

OFICINA MOVÉL MODULAR

STANLEY

- Sistema modular. Cajonera con 2 cajones, uno de poca profundidad para accesorios pequeños y otro con más profundidad para accesorios mayores y guias de rodamiento de bolas. Contenedor con tapa abatible de gran capacidad para herramienta electrica, niveles, etc...
- Mango telescópico en aluminio
- Bolsillos traseros para herramientas largas, como niveles y serruchos.

- *Sistema modular. Gaveteiro com 2 gavetas, uma de pouca profundidade para acessórios pequenos e outra mais funda para acessórios maiores e guias com rolamento de esferas. Caixa com tampa reclinável de grande capacidade para ferramentas elétricas, níveis, etc...*
- *Cabo telescópico em alumínio*
- *Bolsos traseiros para ferramentas longas, como níveis e serrotes.*

Referen.	Dimensiones en cm / Dimensões em cm				€
1-79-206	86,6 x 48,8 x 34,8	-	1	3253561792069	121,36 €

TALLER MÓVIL MODULAR Y CAJA DE HERRAMIENTAS 2 EN 1

OFICINA MOVÉL MODULAR E CAIXA DE FERRAMENTAS 2 EM 1

STANLEY

- Taller móvil modular y caja de herramientas 2 en 1
- Caja de herramientas modular con maleta desmontable.
- Tapa de la maleta transparente para una visibilidad completa y fácil acceso a las piezas pequeñas.
- Caja de herramientas con asa desmontable, ahorro de tiempo
- Rodamiento de bolas deslizante para más durabilidad y buen funcionamiento.
- Gran solución de almacenamiento para herramientas.

- *Oficina movél modular e caixa de ferramentas 2 em 1*
- *Caixa de ferramentas modular com mala destacável.*
- *Tampa transparente para total visibilidade e fácil acesso a peças pequenas.*
- *Caixa de ferramentas com asa desmontável, economia de tempo.*
- *Rolamento de esferas deslizante para gavetas mais duráveis e com bom funcionamento.*
- *Grande solução de armazenamento de ferramentas.*

Referen.	Dimensiones en cm / Dimensões em cm				€
STST1-79231	56,0 x 38,0 x 76,0	-	1	3253561792311	106,55 €

TALLER MÓVIL 3 EN 1 — *OFICINA MÓVEL 3 EM 1*

STANLEY

- Caja de herramientas extraíble con dos compartimentos en la tapa para almacenar piezas pequeñas, organizador extraíble entre la caja de herramientas y la gaveta inferior. Ruedas de 17,8 cm, mango telescópico y cierres metálicos para conectar ambas unidades.

- *Caixa de ferramentas extraivel com dois compartimentos na tampa para o almacenagem de pequenas pezas, organizador extraivel entre a caixa de ferramentas e la gaveta inferior. Rodas de 17,8 cm, punho telescopico e fechos metalicos para conectar as duas unidades.*

Referen.	Dimensiones en cm / Dimensões em cm				€
1-70-326	47,5 x 28,4 x 63,0	-	1	3253561703263	55,59 €

TALLER MÓVIL ESSENTIAL 3 EN 1 CON CIERRES METÁLICOS — *OFICINA MÓVEL ESSENTIAL 3 EM 1 COM FECHOS METÁLICOS*

STANLEY

- Asa plegable para mayor comodidad
- Organizadores en la tapa para pequeñas piezas
- Cierres metálicos geométricos con bloqueo para mayor seguridad
- Ruedas 18cm para una mejor manejo
- 3 en 1: caja de herramientas 45cm, módulo central para herramientas manuales y compartimento de gran capacidad

- *Alça rebatível para maior comodidade.*
- *Organizadores na tampa para pequenas peças.*
- *Fechos metálicos geométricos com bloqueio para maior segurança.*
- *Rodas 18cm para uma melhor manobrabilidade.*
- *3 em 1: caixa de ferramentas 45cm, módulo central para ferramentas manuais e compartimento de grande capacidade de herramientas 45cm, módulo central para herramientas manuales y compartimento de gran capacidad.*

Referen.	Dimensiones en cm / Dimensões em cm				€
STST1-80151	63 x 46 x 28	-	1	3253561801518	40,00 €

ARCÓN DE TRANSPORTE FATMAX®

ARCA DE TRANSPORTE FATMAX®

STANLEY FATMAX

- Gran capacidad - 113L-
- Mecanismo de sujeción para niveles y sierras. Organizador vertical extraíble. Sellado a prueba de agua. Ruedas altamente resistentes. Bandeja extraíble. Incluye un cierre de seguridad con llave. Ranura en forma de V integrada en la tapa. Mango telescópico. Asa en la parte posterior. Material - Espuma inyectada de alta capacidad.

- *Grande capacidade - 113L-*
- *Mecanismo de sujeição para níveis e serras. Organizador vertical extraível. Selado á prova de água. Rodas altamente resistentes. Bandeja extraível. Inclui fechadura de segurança com chave. Ranura em V na tampa. Cabo telescópico. Asa na parte posterior. Material - Espuma injectada de alta densidade.*

Referen.	Dimensiones en cm / Dimensões em cm				€
1-94-850	91 X 51,6 X 43,1	-	1	3253561948503	158,82 €

ARCÓN DE TRANSPORTE FATMAX®

ARCA DE TRANSPORTE FATMAX®

STANLEY FATMAX

- Gran capacidad - 240L / 70kg
- Cierres metálicos para mayor durabilidad. Resistentes a la corrosión
- Ruedas de caucho de gran tamaño con 17cm de diámetro para una fácil maniobrabilidad
- Protección contra agua y polvo IP65
- Empuñadura telescópica de gran tamaño para mayor comodidad y maniobrabilidad
- Orificio para utilizar un candado para seguridad adicional
- 15,5kg de peso

- *Grande capacidade - 240L / 70kg*
- *Fechos metálicos para maior durabilidade. Resistentes à corrosão*
- *Rodas de borracha de grande tamanho com 17cm de diâmetro para uma fácil manobrabilidade*
- *Proteção contra água e poeira IP65*
- *Pega telescópica ergonómica ampla para maior comodidade e manobrabilidade*
- *Orifício para cadeado para segurança adicional*
- *15,5kg de peso*

Referen.	Dimensiones en cm / Dimensões em cm				€
FMST1-75531	99 x 59 x 62	-	1	3253561755316	141,42 €

Suministros Industriales Martínez, S.L.
VENTA Y ALQUILER DE:
Maquinaria para Construcción y Agricultura

ARCÓN DE TRANSPORTE MEDIANO FATMAX®

ARCA DE TRANSPORTE MÉDIA FATMAX®

STANLEY FATMAX

- Barra metálica para sujetar una caja de herramientas en la parte superior de la tapa con cuerdas elásticas.
- Orificio para candado para mayor seguridad.
- Cierres metálicos profesionales.
- Ranura en V para serrar y cortar.
- Asa ergonómica metálica resistente.
- Excelente maniobrabilidad debido a la base elevada.
- Ruedas resistentes de 18cm recubiertas de caucho grueso.
- Sellado a prueba de agua para mayor protección.
- Almacenamiento vertical extraíble para las herramientas de mano.
- Bandeja extraíble ancha y empuñadura secundaria para levantar fácilmente.

- *Barra metálica para segurar uma caixa de ferramentas na parte superior da tampa com cordas elásticas.*
- *Orifício cadeado para maior segurança.*
- *Fechos metálicos profissionais.*
- *Ranhura com forma de V para serrar e cortar.*
- *Alça ergonômica metálica resistente.*
- *Excelente manobrabilidade devido à base elevada.*
- *Rodas resistentes de 18cm recobertas de borracha grossa.*
- *Selado à prova de água.*
- *Armazenagem vertical extraível para as ferramentas manual.*
- *Bandeja extraível larga e punho secundário para levantar com facilidade.*

Referen.	Dimensiones en cm / Dimensões em cm				€
FMST1-73601	76 x 53 x 44	-	1	3253561736018	100,60 €

ARCÓN DE TRANSPORTE GRANDE

ARCA DE TRANSPORTE GRANDE

STANLEY

- Capacidad: 190L
- Cierres metálicos extra grandes y duraderos. Ruedas muy resistentes de 15,24 cm de grosor. Bandeja extraíble con 2 compartimentos cubiertos para el almacenaje de herramientas y accesorios. Gruesa asa telescópica para una sujeción confortable incluso con guantes. Incluye cerradura.

- *Capacidade: 190L*
- *Fechos metálicos extra grandes e duradouros. Rodas muito resistentes de 15,24 cm de grossura. Bandeja extraível com 2 compartimentos cobertos para a armazenamento de ferramentas e acessórios. Grossa asa telescópica para uma sujeição confortável inclusive com luvas.Inclue fechadura.*

Referen.	Dimensiones en cm / Dimensões em cm				€
1-93-278	96,2 x 59,1 x 57,8	-	1	3253561932786	159,95 €

ARCÓN DE TRANSPORTE MEDIANO / *ARCA DE TRANSPORTE MÉDIA*

STANLEY

- Capacidad: 91L
- Cierres metálicos extra grandes y duraderos. Orificio para candado. Ruedas muy resistentes de 15,24 cm de grosor. Bandeja extraíble con 2 compartimentos cubiertos para el almacenaje de herramientas y accesorios. Gruesa asa telescópica para una sujeción confortable incluso con guantes.

- *Capacidade: 91L*
- *Fechos metálicos extra grandes e duradouros. Orificio para cadeado. Rodas muito resistentes de 15,24cm de grossura. Bandeja extraível com 2 compartimentos cobertos para a armazenamento de ferramentas e acessórios. Grossa asa telescópica para uma sujeição confortável inclusive com luvas.*

Referen.	Dimensiones en cm / Dimensões em cm				€
1-92-978	76,8 x 49 x 47,6	-	1	3253561929786	95,70 €

ARCÓN DE TRANSPORTE CONTRACTOR AUTOCIERRE / *ARCA DE TRANSPORTE CONTRACTOR AUTOFECHADO*

STANLEY

- Capacidad 57L
- Arcón con organizador en la tapa para pequeñas piezas y accesorios. Bandeja profunda con almacenamiento vertical y extraíble, para transporte de herramientas eléctricas y manuales. Asa telescópica metálica. Ruedas de grandes dimensiones de 18cm para fácil manejo. Asa bimaterial en la tapa. Sistema de apertura y cierre con una sola mano. Ranura en "V" en la tapa para utilizar como soporte en el corte de materiales. Organizador en la tapa para pequeñas piezas y accesorios.

- *Capacidade 57L.*
- *Arca com organizador na tampa para pequeñas peças e acessórios. Bandeja profunda com armazenamento vertical e extraível, para transporte e armazenamento de ferramentas eléctricas e manuais. Punho telescópico metálico. Rodas de grandes dimensões de 18cm para fácil mobilidade. Punho bi-material na tampa. Fecho central de abertura fácil (auto-fechamento). Ranhura na tampa em forma de V para utilizar como suporte para ou corte de materiais. Organizador na tampa para pequenas peças e accesorios.*

Referen.					€
STST1-70715		-	1	3253561707155	61,89 €

Suministros Industriales Martínez, S.L.
VENTA Y ALQUILER DE:
Maquinaria para Construcción y Agricultura

CAJAS DE HERRAMIENTAS
CAIXAS DE FERRAMENTAS

MALETA CON RUEDAS FATMAX® — *MALA COM RODAS FATMAX®*

STANLEY FATMAX

- Estructura de acordeón que permite una visibilidad y accesibilidad total.
- Cuerpo y tapa de fibra de vidrio refuerzados con Polipropileno para mayor durabilidad.
- Divisores extraíbles para una personalización y organización flexibles: 1 divisor grande, 4 divisores pequeños, 3 gavetas con tapa.
- Asa ergonómica gruesa para mayor agarre
- Patas de soporte para mayor estabilidad.
- Asa ergonómica telescópica de aluminio y ruedas de deslizamiento suave para una fácil movilidad.
- Cierres metálicos resistentes.
- Porta-etiqueta y orificio para candado para mayor seguridad.

- *Estrutura de acordeão, permite a visibilidade e acessibilidade total.*
- *A fibra de vidro reforça o corpo e a tampa, proporcionando maior durabilidade.*
- *Divisores extraíveis para a personalização flexível e melhor organização: 1 divisor grande, 4 divisores pequenos, 3 gavetas com tampa.*
- *Alça ergonômica para melhor sujeição.*
- *Pés de apoio para maior estabilidade.*
- *Alça ergonômica telescópica de alumínio e rodas de rolamentos suave para uma fácil mobilidade.*
- *Fechos metálicos resistentes.*
- *Porta-etiqueta e orifício para cadeado para maior segurança.*

Referen.	Dimensiones en cm / Dimensões em cm				€
FMST1-72383	54 x 40 x 24	-	1	3253561723834	151,40 €

MALETA FATMAX® — *MALA FATMAX®*

STANLEY FATMAX

- Cuerpo y tapa de fibra de vidrio refuerzados con Polipropileno para mayor durabilidad.
- Divisores extraíbles para una personalización y organización flexibles: 1 divisor grande, 4 divisores pequeños, 3 gavetas con tapa.
- Estructura de acordeón que permite una visibilidad y accesibilidad total.
- Patas de soporte para mayor estabilidad.
- Asa ergonómica gruesa para mayor agarre.
- Cierres metálicos resistentes.
- Porta-etiqueta y orificio para candado para mayor seguridad.

- *A fibra de vidro reforça o corpo e a tampa, proporcionando maior durabilidade.*
- *Divisores extraíveis para a personalização flexível e melhor organização: 1 divisor grande, 4 divisores pequenos, 3 gavetas com tampa.*
- *Estrutura de acordeão, permite a visibilidade e acessibilidade total.*
- *Pés de apoio para maior estabilidade.*
- *Alça ergonômica para melhor sujeição.*
- *Fechos metálicos resistentes.*
- *Porta-etiqueta e orifício para cadeado para maior segurança.*

Referen.	Dimensiones en cm / Dimensões em cm				€
FMST1-71943	50 x 40 x 20	-	1	3253561719431	100,60 €

METÁLICA FATMAX®

METÁLICA FATMAX®

STANLEY FATMAX

- Caja de metal y plástico. Gracias a su altura adicional permite almacenar las herramientas verticalmente. Cierres metálicos antioxidantes. Posibilidad de cierre con candado. Mango bimateria ergonómico. Ranura en la tapa en forma de V. Bandeja interior.

- *Caixa de metal e plástico. Graças á sua altura adicional permite armazenar as ferramentas verticalmente. Fechos métalicos antioxidantes. Possibilidade de fechar com cadeado. Pega bimatéria ergonómica. Ranhura na tampa em forma de V. Bandeja interior.*

Referen.	Dimensiones en cm / Dimensões em cm				€
1-95-617	66,2 x 29,3 x 29,5	-	1	3253561956171	56,66 €
1-95-616	58,4 x 29,3 x 29,5	-	1	3253561956164	52,54 €
1-95-615	49,7 x 29,3 x 29,5	-	1	3253561956157	43,98 €

IMPERMEABLE CANTILEVER FATMAX®

IMPERMEÁVEL CANTILEVER FATMAX®

STANLEY FATMAX

- Armazón de espuma estructural resistente
- Caja con revestimiento de plástico deslizante
- Las bandejas superior y inferior son iguales
- Cierre metálico robusto
- Grado de hermeticidad al agua - IP53
- Tiene una mejor organización, un fácil acceso a las herramientas y permite ahorrar tiempo
- Tiene divisores para organizar las herramientas
- Las bandejas organizadores se despliegan
- Caja de mayor duración y fiable
- Armación de espuma estructural resistente
- Anchura: 18 pulgadas (45 centímetros)

- *Armação de espuma estrutural resistente*
- *Caixa com revestimento de plástico deslizante*
- *As bandejas superior e inferior são iguais*
- *Fecho metálico robusto*
- *Classificação de hermeticidade na agua - IP53*
- *Tem uma melhor organização, um fácil acesso às ferramentas e permite poupar tempo*
- *Tem divisórias para organizar as ferramentas*
- *Das bandejas organizadores são desdobráveis*
- *Caixa de maior durabilidade e fiável*
- *Largura: 18 polegadas (45 centímetros)*

Referen.	Dimensiones en cm / Dimensões em cm				€
FMST1-71219	45,7 X 23,6 X 31	-	1	3253561712197	44,16 €

Suministros Industriales
Martínez, S.L.
VENTA Y ALQUILER DE:
Maquinaria para Construcción y Agricultura

CAJA DE HERRAMIENTAS FATMAX® CON RUEDAS Y ASA TELESCÓPICA

CAIXA DE FERRAMENTAS FATMAX® COM RODAS E ALÇA

STANLEY FATMAX

Grandes cierres metálicos inoxidables para mayor seguridad y resistencia

Grandes fechos metálicos antioxidantes para maior segurançae resistência

Ranura en V integrada en la tapa para serrar o cortar maderas y tubos

Ranhura em V integrada na tampa para serrar ou cortar madeira e tubagens

Empuñadura ergonómica y de gran tamaño para mayor comodidad

Punho ergonómico para maior comodidade

Protección contra agua y polvo IP54

Proteção contra água e poeiras IP54

Asa telescópica para mayor maniobrabilidad

Alça de transporte telescópica para maior manobrabilidade

Ruedas de caucho para una fácil maniobrabilidad

Rodas de borracha para uma fácil manobrabilidade

Bandeja interior portátil

Bandeja interior portátil

Empuñaduras laterales ergonómicas para transportar cargas pesadas

Punhos laterais ergonómicos para transportar cargas pesadas

Referen.	Dimensiones en cm / Dimensões em cm				€
FMST1-75761	71 x 32 x 30,5	-	1	3253561757617	56,21 €

Suministros Industriales
Martínez, S.L.
VENTA Y ALQUILER DE:
Maquinaria para Construcción y Agricultura

IMPERMEABLE GRAN CAPACIDAD FATMAX®

IMPERMEÁVEL GRANDE CAPACIDADE FATMAX®

STANLEY FATMAX

- Caja de herramientas de polietileno de alta densidad, robusta y resistente. Diseñada para aprovechar al máximo su volumen (32 L). Bordes herméticos que evitan la entrada de agua en el interior. Bandeja extraíble más pequeña para optimizar la posibilidad de almacenar herramientas grandes.
- Cierres metálicos antioxidantes. Ranura en la tapa en forma de V (posibilidad de apoyar tubos en la superficie). Asa bimateria de gran resistencia.

- *Caixa de ferramentas de polietileno de alta densidade, robusta e resistente. Desenhada para otimizar ao máximo o seu volume (32 L). Cantos herméticos que evitam a entrada de água no interior. Bandeja extraível mais pequena para otimizar a posibilidade de armazenar ferramentas grandes. Fechos metálicos antioxidantes. Ranhura na tampa em forma de V (posibilidade de apoiar tubas na superfícies). Asa bimatéria de grande resistência.*

Referen.	Dimensiones en cm / Dimensões em cm				€
1-93-935	71 X 30,8 X 28,5	-	1	3253561939358	56,50 €
1-94-749	58,4 X 30,5 X 26,7	-	1	3253561947490	43,83 €

GALVANIZADA CON CAJÓN

GALVANIZADA COM GAVETA

STANLEY

- Caja metálica de 20" con bandeja de 3/4 extraíble. Empuñadura bimateria extra ancha. Cajón profundo de 10 cm de altura para organizar las herramientas. Cierres metálicos inoxidables. Ranura en la tapa en forma de V. Guías de precisión extrafuertes que permiten utilizar el cajón incluso cuando éste está muy cargado.

- *Caixa metálica de 20" com bandeja de 3/4 extraível. Pega bimateria extra larga. Gaveta profunda de 10cm de altura para organizar as ferramentas. Fechos metálicos inoxidáveis. Ranhura na tampa em forma de V. Guias de precisão extra fortes que permitem utilizar a gaveta inclusivê quando esta está muito carregada.*

Referen.	Dimensiones en cm / Dimensões em cm				€
1-95-830	54,5 x 28 x 33,5	-	1	3253561958304	51,75 €

AUTOCIERRE CON CAJÓN

AUTOFECHADO CON GAVETA

STANLEY

- Caja con apertura de una sola mano, bandeja interior de 2/3 extraible, cajón profundo.
- Empuñadura ergonómica, tapa con ranura en "V" y orificio para candado.

- *Caixa, com abertura com uma mão, bandeja interior de 2/3 removivel e gaveta profunda.*
- *Punho ergonômico, ranhura na tampa en "V" e orifício para cadeado.*

Referen.	Dimensiones en cm / Dimensões em cm				€
1-70-316	48,1 x 27,9 x 28,7	-	1	3253561703164	39,36 €

CON ORGANIZADOR PARA TALLER MODULAR

COM ORGANIZADOR PARA OFICINA MODULAR

STANLEY FATMAX

- Caja de herramientas con organizador, adaptable al Taller Movil Modular (1-79-206). Organizador compuesto por compartimentos con separaciones modulables y tapa transparente. Enganche en click. Mediante una ligera presión, podrá separar las dos piezas sin esfuerzo. Estructura robusta. Asa extra larga, para poder transportar de forma más cómoda y fácil la caja. Cierres metálicos inoxidables.

- *Caixa de ferramentas com organizador, adaptavei para a Oficina Movél Modular (1-79-206). Organizador composto por compartimentos com separações modulavéis e tampa transparente. Engate em click. Mediante uma ligeira pressão, poderá separar as duas peças sem esforço. Estrutura robusta. Asa extra longa, para poder transportar de forma mais cômoda e fácil a caixa. Fechos metálicos inoxidáveis.*

Referen.	Dimensiones en cm / Dimensões em cm				€
STST1-70317	55,6 x 32 x 24,9	-	1	3253561703171	38,57 €

CON ORGANIZADOR

COM ORGANIZADOR

STANLEY

- Caja de herramientas con organizador. Organizador compuesto por compartimentos con separaciones modulables y tapa transparente. Enganche en click. Mediante una ligera presión, podrá separar las dos piezas sin esfuerzo. Estructura robusta. Asa extra larga, para poder transportar de forma más cómoda y fácil la caja. Cierres metálicos inoxidables . Bisagras metálicas. Mayor durabilidad y fuerza.

- *Caixa de ferramentas com organizador. Organizador composto por compartimentos com separações modulavéis e tampa transparente. Engate em click. Mediante uma ligeira pressão, poderá separar as duas peças sem esforço. Estrutura robusta. Asa extra longa, para poder transportar de forma mais cômoda e fácil a caixa. Fechos metálicos inoxidáveis. Dobradiça metálica. Maior durabilidade e força.*

Referen.	Dimensiones en cm / Dimensões em cm				€
1-97-514	67 x 32,3 x 25,1	-	1	3253561975141	34,50 €

CON MALETA PARA HERRAMIENTAS ELÉCTRICAS

COM MALA PARA FERRAMENTAS ELÉTRICAS

STANLEY

- Caja de herramientas con maleta para herramientas eléctricas. La maleta para herramientas eléctricas tiene divisores extraíbles y un compartimento para brocas y otros accesorios. Enganche en click. Mediante una ligera presión, podrá separar las dos piezas sin esfuerzo. Estructura robusta. Asa extra larga, para poder transportar de forma más cómoda y fácil la caja. Cierres metálicos inoxidables. Bisagras metálicas. Mayor durabilidad y fuerza.

- *Caixa de ferramentas com mala para ferramentas elétricas. A mala para ferramentas elétricas tem divisórias extraíveis e um compartimento para brocas e outros acessórios. Engate em click. Mediante uma ligeira pressão, poderá separar as duas peças sem esforço. Estrutura robusta. Asa extra longa, para poder transportar de forma mais cómoda e fácil a caixa. Fechos metálicos inoxidáveis. Dobradiça metálica. Maior durabilidade e força.*

Referen.	Dimensiones en cm / Dimensões em cm				€
1-97-506	67 x 32,3 x 28,3	-	1	3253561975066	34,50 €

CAJAS DE HERRAMIENTAS PRO CON ASA DE ALUMINIO

CAIXAS DE FERRAMENTAS PRO COM ALÇA DE ALUMÍNIO

STANLEY FATMAX

- Empuñadura de transporte de aluminio para un agarre mejorado y un transporte más cómodo.
- Bandeja deslizante "cantilever" para crear 2 niveles de trabajo.
- Cubetas extráibles en varias medidas para almacenar piezas pequeñas.
- Ventanas transparentes en la tapa para una total visibilidad del contenido de las cubetas.
- Cierres metálicos inoxidables para mayor durabilidad.
- Sellado IP53 contra polvo y agua.
- Orificio para candado.

- *Pega de transporte de alumínio para segurar melhor e transportar com maior comodidade.*
- *Bandeja deslizante "cantilever" para criar 2 níveis de trabalo.*
- *Caixas removíveis de várias medidas para armazenar peças pequenas.*
- *Aberturas transparentes na tampa para uma total visibiidade do conteúdo das caixas.*
- *Fechos metálicos inoxidáveis para maior durabilidade.*
- *Selado IP53 contra o pó e a água.*
- *Orificio para cadeado.*

Referen.	Dimensiones en cm / Dimensões em cm		☒		€
FMST1-75791	28 x 63 x 26	-	1	3253561757914	45,00 €
FMST1-75792	30 x 50,5 x 27	-	1	3253561757921	37,00 €

AUTOCIERRE

AUTOFECHADO

STANLEY

- Caja de Herramientas de 16, 19 y 24" con sistema de Autocierre.
- Diseño innovador, estructura robusta y gran volumen de capacidad.
- Amplia y cómoda asa de transporte (solo en 19").
- Bandeja extraible, permite ganar capacidad y almacenar grandes herramientas debajo.
- Organizadores en la tapa para almacenar pequeños accesorios.

- *Caixa de Ferramentas de 16, 19 e 24" com sistema de Autofecho.*
- *Desenho inovador, estrutura robusta e grande volume de capacidade.*
- *Ampla e cômoda asa de transporte (só em 19").*
- *Bandeja extraible, permite ganhar capacidade e armazenar grandes ferramentas embaixo.*
- *Organizadores na tampa para armazenar pequenos acessórios.*

Referen.	Dimensiones en cm / Dimensões em cm		☒		€
1-79-218	59.5 x 28.1 x 26	-	1	3253561792182	30,34 €
1-79-217	48,6 x 26,6 x 23,6	-	1	3253561792175	22,44 €
1-79-216	39,4 x 22 x 16,2	-	1	3253561792168	14,88 €

MEGA

MEGA

STANLEY

- Caja de herramientas con bandeja desplegable. 2 organizadores extraíbles. Organizador fijo para el almacenaje de puntas y tornillos. Cierres metálicos niquelados. Asa ergonómica bimateria.

- *Caixa de ferramentas com bandeja desdobrável. 2 organizadores extraíveis. Organizador fixo para a armazanagem de pontas e parafusos. Fechos metálicos niquelados. Asa ergonômica bimatéria.*

Referen.	Dimensiones en cm / Dimensões em cm		☒		€
1-92-911	49,5 x 26,5 x 26,1	-	1	3253561929113	27,69 €

JUMBO — *JUMBO*

STANLEY

- Caja de herramientas con bandeja. 2 organizadores extraíbles. Organizador fijo para el almacenaje de puntas y tornillos. Cierres metálicos niquelados. Asa ergonómica bimateria.

- *Caixa de ferramentas com bandeja. 2 organizadores extraíveis. Organizador fixo para a armazenamento de pontas e tornillos. Fechos metálicos niquelados. Asa ergonômica bimatéria.*

Referen.	Dimensiones en cm / Dimensões em cm				€
1-92-906	48,6 x 27,6 x 23,2	-	1	3253561929069	19,24 €
1-92-905	40,5 x 25,4 x 17,8	-	1	3253561929052	14,42 €

MILENIUM — *MILENIUM*

STANLEY

- Caja de polipropileno muy resistente. Bandeja extraíble. Dispone de dos organizadores en la tapa. Cierres metálicos con posibilidad de utilizar candado. Asa bimateria en las tallas grandes. La presentación en Cut Case (ref. empezando por 6) ofrece mayor facilidad de almacenamiento y ubicación en el punto de venta.

- *Caixa em polipropileno muito resistente. Bandeja extraível. 2 organizadores na tapa. Fechos metálicos com posibilidade de utilizar cadeado. Asa bimateria nas talhas grandes. Apresentação em Cut Case (ref. começando por 6) oferece maior facilidade de armazenamento e colocação na loja.*

Referen.	Dimensiones en cm / Dimensões em cm				€
1-92-067	61 x 27 x 28,4	-	1	3253561920677	23,87 €
1-92-066	48,9 x 26 x 24,8	-	1	3253561920660	17,59 €
1-92-065	41,1 x 19,9 x 18,5	-	1	3253561920653	10,68 €
1-92-064	31,8 x 17,8 x 13	-	1	3253561920646	7,41 €

ESSENTIAL CIERRES METÁLICOS — *ESSENTIAL FECHOS METÁLICOS*

STANLEY

- Gama disponible en 3 medidas
- Cierres metálicos
- Asa ergonómica
- Organizadores integrados en la tapa
- Bandeja interior extraíble
- Orificio para candado

- *Gama disponível em 3 medidas*
- *Fechos metálicos*
- *Pega ergonómica*
- *Organizadores integrados na tampa*
- *Bandeja interior removível*
- *Orifício para cadeado*

Referen.	Dimensiones en cm / Dimensões em cm				€
STST1-75521	48,2 x 25,4 x 25	-	1	3253561755217	14,35 €
STST1-75518	40,6 x 20,5 x 19,5	-	1	3253561755187	9,23 €
STST1-75515	32 x 18,8 x 13,2	-	1	3253561755156	6,15 €

ESSENTIAL CIERRES DE PLÁSTICO / *ESSENTIAL FECHOS DE PLÁSTICO*

STANLEY

- Gama disponible en 3 medidas
- Asa ergonómica
- Organizadores integrados en la tapa
- Bandeja interior extraíble
- Orificio para candado

- *Gama disponível em 3 medidas*
- *Pega ergonómica*
- *Organizadores integrados na tampa*
- *Bandeja interior removível*
- *Orifício para cadeado*

Referen.	Dimensiones en cm / Dimensões em cm				€
STST1-75520	48,2 x 25,4 x 25	-	1	3253561755200	12,30 €
STST1-75517	40,6 x 20,5 x 19,5	-	1	3253561755170	8,20 €
STST1-75514	32 x 18,8 x 13,2	-	1	3253561755149	5,13 €

BANDEJA MULTIUSOS / *BANDEJA MULTIUSOS*

STANLEY

- Máxima visibilidad y accesibilidad
- Funciones de almacenamiento vertical con diseño y estructura de transporte
- Estructura cómoda de la asa
- Amplia bandeja multiusos abierta para almacenamiento portátil
- Volumen: 13,7 litros

- *Visibilidade e acessibilidade máxima*
- *Recursos para o armazenamento vertical com desenho e estrutura empilhável*
- *Estrutura cómoda de manipular*
- *Bandeja de abertura ampla para o armazenamento portátil*
- *Volume: 13,7 litros*

Referen.	Dimensiones en cm / Dimensões em cm				€
STST1-72359	49,9 x 33,5 x 19,5	-	1	3253561723599	6,70 €

Suministros Industriales
Martínez, S.L.
VENTA Y ALQUILER DE:
Maquinaria para Construcción y Agricultura

BOLSAS DE HERRAMIENTAS
BOLSOS DE FERRAMENTAS

BOLSA DE GRAN CAPACIDAD PARA HERRAMIENTAS

SACO DE GRANDE CAPACIDADE PARA FERRAMENTAS

STANLEY FATMAX

NUEVO
NOVO

- Tejido 600x600 Deniers para una mayor resistencia a rasgaduras y roturas.
- Gran capacidad para guardar múltiples herramientas eléctricas, herramientas de mano y accesorios.
- El asa y la correa para el hombro ergonómicas proporcionan comodidad a diario durante el transporte de cargas pesadas.
- Empuñadura telescópica para cargas pesadas.
- 2 ruedas de transporte resistentes.
- 2 rieles de plástico en la parte inferior para proteger contra el desgaste.
- Divisor interno extraíble.
- Una abertura superior ancha para facilitar el acceso.

- *Tecido 600x600 Deniers para uma maior resistência a rasgaduras e rupturas.*
- *Grande capacidade para guardar ferramentas elétricas, ferramentas manuais e acessórios.*
- *A alça e a correia de ombro ergonómicas proporcionam um conforto diário ao transportar cargas pesadas.*
- *Pega telescópica para cargas pesadas.*
- *2 rodas de transporte resistentes.*
- *2 calhas de plástico na parte inferior para proteger do desgaste.*
- *Divisão no interior removível*
- *Ampla abertura superior para facilitar o acesso*

Referen.	Dimensiones en cm / Dimensões em cm				€
FMST82706-1	68 x 33 x 40	-	1	3253561827068	65,00 €

PARA FONTANERO FATMAX®

PARA CANALIZADOR FATMAX®

STANLEY FATMAX

- La abertura en cada lado permite la separación de las herramientas y de los accesorios
- La semiabertura permite el uso de la bolsa como puesto de trabajo
- Fabricada con materiales resistentes y doblados que protege de la humedad y de las superficies sucias
- Almacenaje y protección óptimos para las herramientas y accesorios de fontanero
- Compartimentos exteriores y interiores para organizar de la mejor manera posible
- Bolsillos verticales de almacenamiento para acceso rápido y sencillo a todas las herramientas y piezas pequeñas
- Base inyectada de polipropileno que protege el contenido de la superficies húmedas y mojadas
- Asa metálica resistente para un transporte seguro y confortable de cargas pesadas

- *A abertura em frente e verso permite a separação dos acessorios e ferramentas*
- *A semiabertura permite o uso do bolso como posto de trabalho*
- *Fabricada com materiais resistentes e dobrados que proteje da sujidade ou humidade*
- *Armazenamento e protecção óptimos para as ferramentas e acessorios de canalizador*
- *Compartimentos exteriores e interiores para organizar da melhor forma possível*
- *Bolsos verticais de armazenamento para acceso rápido e facil a todas as ferramentas e peças pequenas*
- *Base injectada de polipropileno que proteje o conteudo das superfícies molhadas e húmidas*
- *Asa metálica resistente para um transporte confortável e seguro das cargas pesadas*

Referen.	Dimensiones en cm / Dimensões em cm				€
FMST1-70719	52 x 28 x 31	-	1	3253561707193	66,33 €

TAPA REDONDA FATMAX® / *TAMPA REDONDA FATMAX®*

STANLEY FATMAX

- Fabricada con materiales resistentes, para una protección interna contra los posibles daños de las herramientas
- Base inyectada de polipropileno que protege el contenido de la suciedad o humedad del suelo
- El diseño de la tapa redonda, facilita el acceso a las herramientas
- Bolsillos verticales de almacenamiento para acceso rápido y sencillo a todas las herramientas y piezas pequeñas
- Diseño ergonómico con cinta acolchada para el hombro y asas engomadas para transporte

- *Fabricada com materiais resistentes para una protecção interna contra os posiveis danos das ferramentas*
- *Base injectada de polipropileno que proteje o conteudo da sujidade ou humidade do solo*
- *O desenho da tampa redonda, facilita o acesso*
- *Bolsos verticais de armacenamento para acceso rápido e facil a todas as ferramentas e peças pequenas*
- *Desenho ergonómico com fita acolchoada para o ombro e asa em borracha*

Referen.	Dimensiones en cm / Dimensões em cm				€
FMST1-70749	50 x 33 x 31	-	1	3253561707490	60,80 €

GRAN ABERTURA FATMAX® / *GRANDE ABERTURA FATMAX®*

STANLEY FATMAX

- Fabricada con materiales resistentes, para una protección interna contra los posibles daños de las herramientas
- Base inyectada de polipropileno que protege el contenido de la suciedad o humedad del suelo
- Diseño de gran abertura con zona para herramienta eléctrica y bolsillos internos
- Bolsillos verticales de almacenamiento para acceso rápido y sencillo a todas las herramientas y piezas pequeñas
- Diseño ergonómico con cinta acolchada para el hombro y asas engomadas para transporte

- *Fabricada com materiais resistentes para uma protecção interna contra os possíveis danos das ferramentas*
- *Base injectada de polipropileno que proteje o conteúdo da sujidade ou humidade do solo*
- *Desenho de grande abertura com zona para ferramenta eléctrica e bolsos internos*
- *Bolsos verticais de armazenamento para acesso rápido e fácil a todas as ferramentas e peças pequenas*
- *Desenho ergonómico com fita acolchoada para o ombro e pega em borracha*

Referen.	Dimensiones en cm / Dimensões em cm				€
FMST1-71180	50 x 30 x 29	-	1	3253561711800	51,96 €

MÚLTIPLES ACCESOS FATMAX® / *ACESSOS MÚLTIPLOS FATMAX®*

STANLEY FATMAX

- Bolsillo frontal con cierre, para mayor seguridad.
- Asa ajustable con almohadilla para el hombro, fácil y cómodo de llevar.
- Estructura rígida estable, no se pliega: permite un fácil acceso a las herramientas en todo momento.
- Dos comportamientos principales separados de gran abertura, gran espacio de almacenamiento para herramientas eléctricas y manuales.
- Fácil acceso a las herramientas y visibilidad total, permite trabajar con la bolsa como estación de trabajo.
- Múltiples bolsillos internos y externos, organización máxima.
- Sólida base de plástico reforzado, protege de las superficies mojadas y sucias.

- *Bolso na parte frontal com fecho para maior segurança.*
- *Alça ajustável com almofada para o ombro, fácil e cómodo de levar.*
- *Estrutura rígida estável, não se dobra: proporciona acesso fácil às ferramentas em qualquer momento.*
- *Dois compartimentos principais separados de grande abertura.*
- *Espaço amplo de armazenagem para ferramentas elétricas e manuais.*
- *Fácil acesso às ferramentas e visibilidade total, para poder trabalhar com bolsa como se fosse uma estação de trabalho.*
- *Vários bolsos internos e externos, organização máxima.*
- *Base sólida de plástico reforçado, protege de superfícies molhadas.*

Referen.	Dimensiones en cm / Dimensões em cm				€
FMST1-73607	41 x 29 x 24	-	1	3253561736070	49,79 €

ORGANIZADOR PORTAHERRAMIENTAS FATMAX®

ORGANIZADOR PORTAFERRAMENTAS FATMAX®

STANLEY FATMAX

- Organizador portaherramientas que permite almacenar herramientas de forma vertical y acceder a ellas facilmente.
  Apropriada para trabajar en varios ambientes: bancos de trabajo, suelos o escaleras.
- Ergonomía. Asa de hombro ajustable y asa superior recubierta de goma.
- Gran durabilidad. La combinación de materiales hace que sea un organizador muy resistente.
- Estructura lateral e inferior reforzada con plástico para evitar roturas, humedad y suciedad.
- Apartado diseñado especialmente para la herramienta mecánica y las llaves de vaso.
- Gran visibilidad y facil acceso a las herramientas.
- Gran flexibilidad. Permite transportar las herramientas cómodamente y acceder a ellas cuando las necesite. Apertura en forma de A.

- *Organizador portaferramentas que permite armazenar as ferramentas de forma vertical e aceder a elas facilmente.*
  Apropriada para trabalhar em varios ambientes: bancos de trabalho, solos ou escadas.
- *Ergonomia. Asa de ombro ajustável e asa superior recoberta de borracha.*
- *Grande durabilidade. A combinação de materiais faz que seja um organizador muito resistente.*
- *A estrutura lateral e inferior reforçada com plástico para evitar roturas a umidade e a sujeira*
- *Apartado desenhado especialmente para a ferramenta mecânica e as chaves de caixa.*
- *Grande visibilidad e fácil acesso a suas ferramentas.*
- *Grande flexibilidade. Permite transportar as ferramentas comodamente e aceder a ela quando as precise. Estrutura em forma de A.*

Referen.	Dimensiones en cm / Dimensões em cm				€
1-94-231	44 x 39 x 25	-	1	3253561942310	57,57 €

ESTRUCTURA RÍGIDA CON TAPA FATMAX®

ESTRUTURA RÍGIDA COM TAMPA FATMAX®

STANLEY FATMAX

- Bolsa semirígida, paredes de nylon de 600x600 deniers construida sobre una estructura de polipropileno inyectado, ofreciendo gran resistencia y reforzando las zonas de mayor desgaste. Base de polipropileno para evitar las humedad o agua del suelo. Múltiples bolsillos internos y externos, con correa para transportar un nivel y soporte para flexómetro. Asa metálica abatible y tapa con cuerda elastica para transportar otras herramientas.

- *Bolso semirígida, paredes de nylon de 600x600 deniers*
- *Construida sobre uma estrutura de polipropileno injetado, oferecendo grande resistência e reforçando as zonas de maior desgaste.*
- *Base de polipropileno para evitar a humidade ou água do solo. Múltiplos bolsos internos e externos, com correia para transportar nível e suporte para fita métrica.*
- *Alça metálica reclinável e tampa com elásticos para o transporte de outras ferrementas.*

Referen.	Longitud en cm / Comprimento en cm				€
1-79-213	49 x 28 x 31	-	1	3253561792137	62,01 €

Suministros Industriales
Martínez, S.L.
VENTA Y ALQUILER DE:
Maquinaria para Construcción y Agricultura

ABIERTA FATMAX®

ABERTA FATMAX®

STANLEY FATMAX

- Estructura de nylon de gran calidad 600 denier. Base rígida de plástico a prueba de agua. Resistente barra de acero recubierta de caucho en el medio que sirve de asa. Gran abertura y fácil acceso. Asa adaptable al hombro en caso de carga pesada. Refuerzos de piel en los puntos de mayor roce. Posibilidad de almacenaje interior gracias a sus cintas portaherramientas. Compartimento de Nylon para serrucho, ajustable con velcro. Cintas antideslizantes portanivel. Amplio bolsillo portacable. Bolsillo portabrocas. Portaflexómetros metálico.

- *Estrutura em nylon 600 denier de grande qualidade. Base rígida em plástico a prova de água. Resistente barra em aço recoberta com caucho no meio que sirve de asa. Grande abertura e fácil acesso. Asa adaptável ao ombro em caso de carga pesada. Reforços em pele nos pontos de maior roça. Posibilidade de armazenamento interior graças às suas goma-elásticas portaferramentas. Compartimento em Nylon para serrote, ajustável com velcro. Fitas antiderrapantes porta-nível. Grande bolso porta-cabos. Bolso portabrocas. Porta-fitas métricas metálico.*

Referen.	Dimensiones en cm / Dimensões em cm				€
1-93-951	48 x 25 x 33	-	1	3253561939518	46,68 €

PARA ELECTRICISTA FATMAX®

PARA ELETRICISTA FATMAX®

STANLEY FATMAX

- Estructura de nylon de gran calidad 600 denier. Base rígida de plástico a prueba de agua. Asa de caucho. Gran abertura y fácil acceso. Refuerzos de piel en los puntos de mayor roce. Posibilidad de almacenaje interior gracias a sus cintas portaherramientas. Soluciones específicas para el electricista. Cadena portacintas y bolsillo portabrocas.

- *Estrutura em nylon 600 denier de grande qualidade. Base rígida em plástico a prova de água. Asa em borracha. Grande abertura e fácil acesso. Reforços em pele nos pontos de maior roça. Posibilidade de armazenamento interior graças às suas goma-elásticas portaferramentas. Ideal para o técnico electricista. Cadeia portafitas e bolso portabrocas.*

Referen.	Dimensiones en cm / Dimensões em cm				€
1-93-952	29 x 29 x 38	-	1	3253561939525	40,60 €

CERRADA FATMAX®

FECHADA FATMAX®

STANLEY FATMAX

- Estructura de nylon de gran calidad 600 denier. Base rígida de plástico a prueba de agua. Asas de caucho ergonómicas. Gran abertura y fácil acceso. Asa adaptable al hombro en caso de carga pesada. Refuerzos de piel en los puntos de mayor roce. Posibilidad de almacenaje interior gracias a sus cintas portaherramientas.

- *Estrutura em nylon 600 denier de grande qualidade. Base rígida em plástico a prova de água. Asas em borracha ergonómicas. Grande abertura e fácil acesso. Asa adaptável ao ombro em caso de carga pesada. Reforços em pele nos pontos de maior roça. Posibilidade de armazenamento interior graças às suas goma-elásticas portaferramentas.*

Referen.	Dimensiones en cm / Dimensões em cm				€
1-93-950	49 x 26 x 10	-	1	3253561939501	36,32 €

Suministros Industriales
Martínez, S.L.
VENTA Y ALQUILER DE:
Maquinaria para Construcción y Agricultura

MOCHILA CON RUEDAS FATMAX® / *MOCHILA COM RODAS FATMAX®*

STANLEY FATMAX

- Estructura de nylon de gran calidad 600x600 denier. 50 departamentos para almacenar una gran variedad de herramientas, espacios laterales para transportar herramientas largas como niveles y un gran compartimento para herramientas eléctricas. Base rígida de plástico a prueba de agua. Divisores interiores extraíbles con una asa propia para facilitar el transporte. Asas ergonómicas especialmente diseñadas para soportar el peso de las herramientas. Cierres laterales de seguridad. Asa telescópica y dos ruedas en la base.

- *Estrutura em nylon de gran qualidade 600x600 denier. 50 departamentos para armazenar uma grande variedade de ferramentas, espaços laterais para transportar ferramentas longas como níveis e un grande compartimento para ferramentas eléctricas. Base rígida de plástico á prova de água. Divisórias interiores amovível com uma pega própia para facilitar o transporte. Pegas ergonómicas especialmente desenhadas para suportar o peso das ferramentas. Fechos laterais de segurança. Asa telescópica e duas rodas na base.*

Referen.	Dimensiones en cm / Dimensões em cm				€
1-79-215	36 x 23 x 54	-	1	3253561792151	77,93 €

MOCHILA FATMAX® DE ACCESO FÁCIL / *MOCHILA FATMAX® DE ACESSO FÁCIL*

STANLEY FATMAX

- Mochila para herramientas – estación de trabajo con 4 compartimentos que combina una gran flexibilidad con una gran durabilidad.
- Tejido 600 deniers para una gran durabilidad
- Compartimento de gran tamaño ideal para herramientas largas, organizadores o herramientas eléctricas
- Múltiples bolsillos y soportes para herramientas que proporciona una gran capacidad de ordenación del contenido
- Compartimento acolchado para ordenador portátil
- Compartimento para efectos personales: billetera, llaves, teléfono móvil…
- Espalda acolchada para una mayor comodidad
- Tiras de hombre acolchadas para mayor comodidad cuando la mochila contiene mucho peso
- Parte inferior rígida e impermeable

- *Mochila para ferramentas – equipamento de trabalho com 4 compartimentos que combina uma grande flexibilidade e durabilidade.*
- *Tecido 600 deniers para uma grande durabilidade.- Compartimento de grande dimensão ideal para ferramentas compridas, organizadores ou ferramentas elétricas.*
- *Vários bolsos e suportes para ferramentas que permitem uma grande capacidade de organização do conteúdo.*
- *Compartimento acolchoado para portátil.*
- *Compartimento para objetos pessoais: carteira, chaves, telemóvel…*
- *Costas acolchoadas para maior comodidade.*
- *Alças acolchoadas para maior comodidade quando a mochila tem muito peso.*
- *Parte inferior rígida e impermeável.*

Referen.	Dimensiones en cm / Dimensões em cm				€
FMST1-80144	48 x 34 x 19	-	1	3253561801440	70,00 €

MOCHILA FATMAX® / *MOCHILA FATMAX®*

STANLEY FATMAX

- Estructura de nylon de gran calidad 600x600 denier. 50 departamentos para almacenar una gran variedad de herramientas, espacios laterales para transportar herramientas largas como niveles y un gran compartimento para herramientas eléctricas. Base rígida de plástico a prueba de agua. Divisores interiores extraíbles con una asa propia para facilitar el transporte. Asas ergonómicas especialmente diseñadas para soportar el peso de las herramientas. Cierres laterales de seguridad.

- *Estrutura em nylon de gran qualidade 600x600 denier. 50 departamentos para armazenar uma grande variedade de ferramentas, espaços laterais para transportar ferramentas longas como níveis e un grande compartimento para ferramentas eléctricas. Base rígida de plástico á prova de água. Divisórias interiores amovível com uma pega própia para facilitar o transporte. Pegas ergonómicas especialmente desenhadas para suportar o peso das ferramentas. Fechos laterais de segurança.*

Referen.	Dimensiones en cm / Dimensões em cm				€
1-95-611	36 x 46 x 27	-	1	3253561956119	60,00 €

Suministros Industriales
Martínez, S.L.
VENTA Y ALQUILER DE:
Maquinaria para Construcción y Agricultura

MOCHILA / *MOCHILA*

STANLEY

- Mochila para facilitar el transporte y el almacenamiento de herramientas. Deja las manos libres.
- 600x600 tela denier para garantizar su durabilidad
- Divisor desmontable con bolsillos para las herramientas de uso frecuente
- Espaldas acolchadas, más ergonomia e transporte conveniente
- Compartimento independidente para portátiles / herramienta electrica, mantiene las herramientas eléctricas y portátiles seguros.
- Compartimiento delantero pequeño de almacenamiento personal
- Capacidad de carga de 15 kg

- *Mochila de ferramentas para fácil transporte e armazenamento de ferramentas. Deixa as mãos livres.*
- *600 x 600 tecido denier, para garantir a durabilidade*
- *Divisória removível com bolsos para ferramentas usadas com frequência*
- *Costas acolchoadas, mais ergonômico, maior conveniência no transporte*
- *Compartimento separado de ferramentas electricas / portátil, mantém ferramentas eléctricas e portátil seguros.*
- *Compartimento frontal pequeno para armazenamento pessoal*
- *Capacidade de carga de 15 kg*

Referen.	Dimensiones en cm / Dimensões em cm				€
STST1-72335	35 x 16 x 44	-	1	3253561723353	42,94 €

BOLSA FATMAX® PARA PC Y HERRAMIENTAS / *MALA FATMAX® PARA PC E FERRAMENTAS*

STANLEY FATMAX

- Bolsillo acolchado para ordenador portátil de hasta 15,6", tabletas o documentos A4.
- Abertura delantera que permite un acceso rápido contenido.
- Múltiples bolsillos.
- Asa de transporte ergonómica.
- Tira de hombro acolchada y extraíble para mayor comodidad.
- Tejido 600 Deniers para resistir desgaste y rasguños.
- Parte inferior impermeable y con 4 patas de plástico que la protege de rasgaduras y roces.
- Tira posterior para colocarla en la bolsa rígida FatMax o cualquier trolley de viaje.
- Cierres de fácil abertura.

- *Bolso acolchoado para portátil de até 15,6", tablets ou documentos A4.*
- *Abertura frontal que permite um acesso rápido ao conteúdo.*
- *Vários bolsos.*
- *Alça de transporte ergonómica.*
- *Alça de ombro acolchoada e removível para maior comodidade.*
- *Tecido 600 Deniers para resistir ao desgaste e aos rasgões.*
- *Parte inferior impermeável e com 4 apoios de plástico que a protegem de rasgões e fricções.*
- *Faixa posterior para colocá-la na mala rígida FatMax ou em qualquer trolley de viagem.*
- *Fechos de abertura fácil.*

Referen.	Dimensiones en cm / Dimensões em cm				€
FMST1-80149	33 x 41 x 11	-	1	3253561801495	49,90 €

BOLSA RÍGIDA CON RUEDAS FATMAX® / *MALA RÍGIDA COM RODAS FATMAX®*

STANLEY FATMAX

- Gran capacidad para guardar diferentes herramientas eléctricas, herramientas manuales y accesorios.
- Asa telescópica de gran resistencia.
- Ruedas para un fácil transporte.
- Múltiples compartimentos en el interior y exterior para obtener la máxima organización de las herramientas.
- Divisor interior extraíble.
- Tapa superior con una gran obertura y fácil acceso.
- Tejido 600 Deniers para resistir desgaste y rasguños.
- Bolsillos con cierre para objetos personales.

- *Grande capacidade para guardar diferentes ferramentas elétricas, ferramentas manuais e acessórios.*
- *Pega telescópica bastante resistente.*
- *Rodas para facilitar o transporte.*
- *Vários compartimentos no interior e exterior para conseguir a máxima organização das ferramentas.*
- *Divisão interior removível.*
- *Ampla abertura superior e de fácil acesso.*
- *Tecido 600 Deniers para resistir ao desgaste e aos rasgões.*
- *Bolsos com fecho para objetos pessoais.*

Referen.	Dimensiones en cm / Dimensões em cm				€
FMST1-80148	34 x 46 x 22	-	1	3253561801488	79,90 €

RÍGIDA CON RUEDAS / *RÍGIDA COM RODAS*

STANLEY

- Tejido muy resistente 600X600 denier. Estructura rígida que facilita la abertura y el acceso a las herramientas. Asa telescópica metálica y ruedas muy resistentes para una maniobrabilidad y estabilidad óptimas. Múltiples compartimentos internos y externos que permiten una mejor ordenación. Compartimento interno transparente para la ordenación de documentos. Divisor extraíble. Pies de 5.5 cm mantienen la bolsa a una distancia del suelo para evitar que la suciedad y la humedad dañen las herramientas.

- *Tecido muito resistente 600X600 denier. Estrutura rígida que facilita a abertura e o acesso às ferramentas. Asa telescópica metálica e rodas muito resistentes para uma manobralidade e estabilidade ótimas. Múltiplos compartimentos internos e externos que permitem uma melhor ordenação. Compartimento interno transparente para a ordenação de documentos. Divisor extraível. Pés de 5.5cm mantêm a bolsa a uma distância do chão para evitar que a sujeira e a umidade danem as ferramentas.*

Referen.	Dimensiones en cm / Dimensões em cm				€
1-97-515	46 x 33 x 45	-	1	3253561975158	49,27 €

ABIERTA / *ABERTA*

STANLEY

- Diseño abierto para un acceso rápido a las herramientas
- Múltiples compartimentos verticales permiten una mejor ordenación y un acceso más fácil
- Pequeño compartimento para la ordenación de puntas, brocas y piezas pequeñas

- *Disenho aberto para um acesso mais rápido às ferramentas*
- *Múltiplos compartimentos verticais permitem uma melhor arrumação e um acesso mais fácil*
- *Pequeno compartimento para a organização de pontas, brocas e pequenas peças*

Referen.	Dimensiones en cm / Dimensões em cm				€
STST1-70718	31 x 20 x 26	-	1	3253561707186	27,52 €

TAPA PLANA / *TAMPA PLANA*

STANLEY

- De tapa plana, base de plástico reforzada para mayor durabilidad. Tejido muy resistente 600X600 denier. Esquinas reforzadas para aumentar la solidez de la bolsa. Múltiples compartimentos internos y externos permiten una mejor ordenación. Bolsillo frontal con tapa. Ordenación de documentos. Acceso rápido a las herramientas. Asa ajustable.

- *De tampa plana, base de plástico reforçada para uma maior duração. Tecido muito resistente 600X600 denier. Cantos reforçados para aumentarem a solidez do saco. Múltiplos compartimentos internos e externos permitem uma melhor arrumação. Bolso frontal com tampa. Compartimento independente transparente para guardar documentos. Pega ajustável.*

Referen.	Dimensiones en cm / Dimensões em cm				€
1-96-193	44,7 x 26,2 x 25,1	-	1	3253561961939	24,87 €

Suministros Industriales
Martínez, S.L.
VENTA Y ALQUILER DE:
Maquinaria para Construcción y Agricultura

ABIERTA CON ASA METÁLICA / *ABERTA COM ALÇA METÁLICA*

STANLEY

- Base de plástico reforzada para mayor durabilidad. Tejido muy resistente 600X600 denier. Esquinas reforzadas para aumentar la solidez de la bolsa. Múltiples compartimentos internos y externos permiten una mejor ordenación. Bolsillo frontal con tapa. Acceso rápido a las herramientas. Asa ajustable y barra de acero.

- *Base de plástico reforçada para uma maior duração. Tecido muito resistente 600X600 denier. Cantos reforçados para aumentarem a solidez do saco. Múltiplos compartimentos internos e externos permitem uma melhor arrumação. Bolso frontal com tampa. Compartimento independente transparente para guardar documentos. Pega ajustável.*

Referen.	Dimensiones en cm / Dimensões em cm				€
1-96-182	44,7 x 27,7 x 25,1	-	1	3253561961823	23,65 €

GRAN ABERTURA / *GRANDE ABERTURA*

STANLEY

- Base de plástico reforzada para mayor durabilidad. Tejido muy resistente 600X600 denier. Esquinas reforzadas para aumentar la solidez de la bolsa. Múltiples compartimentos internos y externos permiten una mejor ordenación. Bolsillo frontal con tapa. Acceso rápido a las herramientas. Asa ajustable.

- *Base de plástico reforçada para uma maior duração. Tecido muito resistente 600X600 denier. Cantos reforçados para aumentarem a solidez do saco. Múltiplos compartimentos internos e externos permitem uma melhor arrumação. Bolso frontal com tampa. Compartimento independente transparente para guardar documentos. Pega ajustável.*

Referen.	Dimensiones en cm / Dimensões em cm				€
1-96-183	44,7 x 27,5 x 23,5	-	1	3253561961830	20,65 €

PROFUNDA DE TAPA PLANA / *PROFUNDA DE TAMPA PLANA*

STANLEY

- Tela de poliéster con denier de 600 x 600, protege la bolsa contra el desgaste.
- Asa para el hombro integrado, fácil de llevar la herramienta.
- Grandes cremalleras engomadas, apertura suave y fácil.
- Múltiples bolsillos, organización fácil y cómoda.
- Bolsillo delantero con cierre, almacenamiento de pequeñas piezas o objetos personales.
- Soporte de plástico en la base, protege de las superficies sucias.

- *Tecido de poliéster com denier de 600 x 60, protege a bolsa de desgastes.*
- *Alça integrada, fácil de levar a ferramenta.*
- *Grandes fechos de correr com borracha, abertura delicada e fácil.*
- *Bolsos múltiplos, organização fácil e cómoda.*
- *Bolso na parte frontal com fecho, armazenagem de peças pequenas ou objetos pessoais.*
- *Plástico na base, protege de superfícies sujas.*

Referen.	Dimensiones en cm / Dimensões em cm				€
STST1-73615	34 x 21 x 24	-	1	3253561736155	16,16 €

Suministros Industriales Martínez, S.L.
VENTA Y ALQUILER DE:
Maquinaria para Construcción y Agricultura
.eu

CERRADA / *FECHADA*

STANLEY

- Nylon de 600 x 600 Deniers resistente y duradero. Asas confortables recubiertas de algodón. Base reforzada con goma espuma de 6mm. 8 compartimentos interiores. 2 compartimentos exteriores de los cuales: 1 bolsillo de malla y 1 con cierre a presión.

- *Nylon de 600 x 600 denier resistente e duradouro. Asas confortáveis e recobertas de algodão. Base reforçada com espuma de 6mm. 8 compartimentos interiores. 2 compartimentos exteriores dos quais: 1 bolso em malha e 1 com fecho a pressão.*

Referen.	Dimensiones en cm / Dimensões em cm				€
1-93-330	30 x 25 x 13	-	1	3253561933301	14,65 €

ENROLLABLE / *ENROLÁVEL*

STANLEY

- Nylon de 300 x 300 deniers. 12 bolsillos compartimentados. Incluye bolsillos para lápiz y bolígrafo. Cintas de tela para atar tras enrollar la bolsa.

- *Nylon de 300 x 300 denier. 12 bolsos compartimentados. Inclue bolsos para lápis e caneta. Cordas em tela para atar depois de enrolar o bolso.*

Referen.	Dimensiones en cm / Dimensões em cm				€
1-93-601	64 x 38,5	-	1	3253561936012	6,61 €

CABALLETE Y MESAS
CAVALETES E MESAS

BANCO DE TRABAJO FATMAX®
MESA DE TRABALHO FATMAX®

STANLEY FATMAX

NUEVO
NOVO

- Transforma cualquier pared en un taller.
- Diseñado para ahorar espacio.
- Almacenaje para herramientas y accesorios.
- La solución perfecta para mantener ordenadas tus herramientas.
- Cerradura para mayor seguridad.
- Se puede cerrar con llave.
- Soporta hasta 100 Kg

- *Transforma qualquer parede numa oficina*
- *Desenhado para poupar espaço*
- *Armazenamento para ferramentas e acessórios*
- *A solução perfeita para manter as suas ferramentas organizadas*
- *Fechadura para maior segurança*
- *É possível fechar à chave*
- *Capacidade máxima: 100 kg*

Referen.	Dimensiones en cm / Dimensões em cm				€
FMHT81528-1	91 x 59 x 30	-	1	3253561815287	200,00 €

MESA DE TRABAJO FATMAX® PLEGABLE
MESA DE TRABAJO FATMAX® PLEGABLE

STANLEY FATMAX

- Mesa de trabajo plegable/desplegable en tan solo 3 segundos.
- Patas metálicas que le permiten soportar hasta 455 kg.
- Máxima versatilidad al utilizar sargentos de cualquier tipo.
- Asa de transporte.
- 11 kg de peso
- 80cm de altura una vez abierto.

- *Mesa de trabalho montável/desmontável em apenas 3 segundos.*
- *Pés metálicos que lhe permitem suportar até 455 kg.*
- *Máxima versatilidade ao utilizar grampos de qualquer tipo.*
- *Alça de transporte.*
- *11 kg de peso*
- *80 cm de altura uma vez aberta.*

Referen.	Dimensiones en cm / Dimensões em cm				€
FMST1-75672	85 x 61	-	1	3253561756726	102,20 €

PLEGABLE FATMAX®
DOBRÁVEL FATMAX®

STANLEY FATMAX

- Cuerpo y patas de metal. Estructura robusta y resistente para una máxima durabilidad y estabilidad
- Plegable para un tamaño compacto. Fácil de almacenar.
- Apertura y plegado fácil y rápido
- Gran capacidad de carga. Hasta 900kg la pareja
- Posibilidad de utilizar sargentos monomanuales
- Ranura en V que permite apoyar objetos redondos y tubos
- Apoyos de goma para crear fricción y evitar desplazamientos de la pieza de trabajo
- Ranuras para convertirlos en una mesa de trabajo

- *Corpo e pernas de metal. Estrutura robusta e resistente para uma máxima durabilidade e estabilidade*
- *Dobravel para um tamanho compactdo. Fácil de armazenar*
- *Abertura e dobragem rápido e fácil*
- *Grande capacidade de carga. Até 900kg nas duas unidades*
- *Possibilidade de utilizar grampos*
- *Ranhura em V que permite apoiar objetos redondos e tubagens*
- *Apoios de borracha que cria fricção e evita movimentos da peça de trabalho*
- *Ranhura para convertir-los numa mesa de trabalho*

Referen.	Dimensiones en cm / Dimensões em cm	Descripción / Descrição				€
FMST1-75763	111,7 x 12 x 13,5	Pack 2 uds.	-	1	3253561757631	102,20 €

ALUMINIO FATMAX® / *ALUMÍNIO FATMAX®*

STANLEY FATMAX

- Parte superior y pies reforzados con caucho para proporcionar máxima estabilidad. Cada pierna puede adaptarse independientemente, permitiendo trabajar en una superficie desigual. Parte superior en forma de V para trabajar con tubos. Diseño plegable para ahorrar espacio y facilitar el transporte.

- *Parte superior e pés reforçados com borracha para proporcionar máxima estabilidade. Cada perna pode-se adaptar independentemente e permite trabalhar numa superfície desigual. Parte superior em forma de V para trabalhar com tubos. Desenho dobrável para poupar espaço e facilitar o transporte.*

Referen.	Dimensiones en cm / Dimensões em cm	Descripción / Descrição				€
1-92-980	68,5 x 10 x 83	Pack 2 uds.	-	1	3253561929809	127,82 €

PLEGABLE / *DOBRÁVEL*

STANLEY

- Ligero y cómodo de transportar
- Con su tamaño compacto se cierra fácilmente, formando un paquete doble
- Asa y correa opcional para el hombro que permite llevarlo a cualquier lugar
- Cierres laterales que permiten unir 2 caballetes entre sí
- Patas de aluminio
- Combina las ventajas del plástico con la solidez del metal

- *Ligeiro e cómodo de transportar*
- *Tamanho compacto – Fácil de unir com fechos para formar conjuntos*
- *Punho e alça opcional para carregar sempre que necessário*
- *Fechos laterais para prender 2 cavaletes juntos*
- *Pés de alumínio*
- *Combina as vantagens do plástico com a resistência do metal*

Referen.	Dimensiones en cm / Dimensões em cm	Descripción / Descrição				€
1-97-475	101,7 x 12,5 x 75,8	Pack 2 uds.	-	1	3253561974755	76,11 €

PLEGABLE / *DOBRÁVEL*

STANLEY

- Caballete multiusos: soporta 454 kg por pareja
- Peso ligero, fácil de transportar
- Ranura en forma de V integrada
- Práctica bandeja que se abre para sostener las herramientas

- *Cavalete multiuso: suporta 454 Kg por conjunto*
- *Peso ligeiro fácil de transportar*
- *Ranhuras em forma de V*
- *Bandeja muito prática aberta para depositar as ferramentas*

Referen.	Dimensiones en cm / Dimensões em cm	Descripción / Descrição				€
STST1-70713	69.3 x 10.5 x 81.5	Pack 2 uds.	-	1	3253561707131	43,59 €

ESSENTIAL METÁLICOS / *ESSENTIAL METÁLICOS*

STANLEY FATMAX

NUEVO
NOVO

- Patas plegables – Rápida apertura y plegado del caballete, almacenamiento compacto y facilidad de transporte
- Patas metálicas – Capacidad de carga 340 kg (por pareja), estructura resistente y estable
- Barra metálica – Posibilidad de utilizar sargentos
- Se conectan 2 caballetes - Permite transportar dos caballetes con una sola mano
- Apoyo de goma antideslizante - Crea fricción en la superficie durante el corte

- *Pernas dobráveis - Abertura e dobragem rápidas do cavalete, armazenamento compacto e facilidade de transporte*
- *Pernas metálicas - Capacidade de carga 340 kg (por par), estrutura resistente e estável*
- *Barra metálica - Possibilidade de utilizar sargentos*
- *Pack 2 unidades - Permite transportar dois cavaletes com uma única mão*
- *Apoio de borracha antideslizante - Cria fricção na superfície durante o corte*

Referen.	Dimensiones en cm / Dimensões em cm	Descripción / Descrição				€
STST81337-1	10,5 x 9,6 x 79,4	Pack 2 uds.	-	1	3253561813375	40,00 €

PLEGABLE JÚNIOR / *DOBRÁVEL JUNIOR*

STANLEY

- Ligero, fácil de uso y de llevar
- Plegable y compacto, ideal para almacenar
- Ranura en forma de V
- Patas de caucho antideslizantes, para un apoyo total y robusto
- Bandeja, espacio de almacenamiento útil

- *Leve, fácil de usar e transportar*
- *Dobrável y compacto, ideal para armazenar*
- *Ranhura em forma de V*
- *Pés de borracha anti-derrapante, para um apoio completo e robusto*
- *Bandeja, espaço de armazenamento utilizável*

Referen.	Dimensiones en cm / Dimensões em cm	Descripción / Descrição				€
STST1-70355	57.1 x 6.3 x 81.8	Pack 2 uds.	-	1	3253561703553	30,38 €

Suministros Industriales
Martínez, S.L.
VENTA Y ALQUILER DE:
Maquinaria para Construcción y Agricultura

TSTAK

MALETA CON ASA DE ALUMINIO TSTAK I FATMAX®

MALA COM PUNHO DE ALUMÍNIO TSTAK I FATMAX®

STANLEY FATMAX

- Plataforma flexible que posibilita diferentes combinaciones.
- Apilable: todas las unidades se pueden apilar. Cierres laterales resistentes para garantizar que las unidades queden bien sujetas.
- Asa bimaterial en la unidad superior para levantarla de forma fácil y cómoda.
- Diseño innovador: robusto y resistente.
- Para el almacenamiento de herramientas eléctricas, incluida la posibilidad de una buena organización del contenido: espuma pre-cortada.
- Volumen útil en litros: 14 L

- *Plataforma flexível que permite diferentes combinações.*
- *Empilhável: é possível empilhar todas as unidades umas sobre as outras. Fechos laterais para garantir a fixação das unidades.*
- *Asa bimateria no topo de cada unidade para permitir o seu levantamento fácil e confortável*
- *Desenho inovador: robusto e resistente*
- *Para armazenar ferramentas elétricas, incluindo possibilidade para a gestão correta do conteúdo: espuma pré-cortada*
- *Volume em litros muito prático: 14 L*

Referen.	Dimensiones en cm / Dimensões em cm				€
FMST1-71967	44 x 16 x 33	-	1	3253561719677	64,06 €

MALETA MULTIUSOS TSTAK II FATMAX®

MALA MULTIUSOS TSTAK II FATMAX®

STANLEY FATMAX

- Plataforma flexible que posibilita diferentes combinaciones.
- Apilable: todas las unidades se pueden apilar. Cierres laterales resistentes para garantizar que las unidades queden bien sujetas.
- Superficie superior plana con espuma pre-cortada.
- Asa bimaterial en la unidad superior para levantarla de forma fácil y cómoda.
- Diseño innovador: robusto y resistente.
- Volumen útil en litros: 13,5 L
- Grosor de las paredes: 2,8-3,0 mm.
- Para el almacenamiento de herramientas eléctricas, con espuma pre-cortada que garantiza una buena protección de sus herramientas eléctricas.
- Disponible también como COMBO TSTAK.

- *Plataforma flexível que permite diferentes combinações.*
- *Empilhável: é possível empilhar todas as unidades umas sobre as outras. Fechos laterais para garantir a fixação das unidades.*
- *Topo plano incluindo espuma pré-cortada.*
- *Asa bimateria no topo de cada unidade para permitir o seu levantamento fácil e confortável.*
- *Desenho inovador: robusto e resistente.*
- *Volume útil em litros: 13.5 L*
- *Grossura da parede de: 2,8-3,0 mm.*
- *Para armazenar ferramentas elétricas, incluindo espuma pré-cortada para garantir a proteção segura das suas ferramentas.*
- *Também disponível como COMBO TSTAK.*

Referen.	Dimensiones en cm / Dimensões em cm				€
FMST1-71966	44 x 18.5 x 33	-	1	3253561719660	38,44 €

Martínez, S.L.
VENTA Y ALQUILER DE:
Maquinaria para Construcción y Agricultura

CAJONERA TSTAK III FATMAX® — *CAIXA - TSTAK III FATMAX®*

- Plataforma flexible que posibilita diferentes combinaciones.
- Apilable: todas las unidades se pueden apilar. Cierres resistentes para garantizar que las unidades queden bien sujetas.
- Cajón con rodamientos de bolas que garantizan la fiabilidad de los productos para trabajos pesados.
- Compartimentos extraíbles para piezas pequeñas y accesorios (2 compartimentos grandes y 2 pequeños).
- Asa bimaterial en la unidad superior para levantarla de forma fácil y cómoda.
- Diseño innovador: robusto y resistente.
- Volumen útil en litros: 9,5 L
- Grosor de las paredes: 2,8-3,0 mm.

- *Plataforma flexível que permite diferentes combinações.*
- *Empilhável: é possível empilhar todas as unidades umas sobre as outras. Fechos laterais para garantir a fixação das unidades.*
- *Gaveta de rolamento de esfera torna os produtos ideais para trabalhos pesados*
- *Compartimentos amovíveis para peças pequenas e acessórios (2 compartimentos grandes e 2 pequenos)*
- *Asa bimateria no topo de cada unidade para permitir o seu levantamento fácil e confortável*
- *Desenho inovador: robusto e resistente*
- *Volume em litros: 9,5 L*
- *Grossura da parede: 2,8-3,0 mm*

Referen.	Dimensiones en cm / Dimensões em cm				€
FMST1-71968	44 x 17.6 x 33	-	1	3253561719684	51,25 €

CAJONERA DOBLE TSTAK IV FATMAX® — *CAIXA DUPLA - TSTAK IV FATMAX®*

- Plataforma flexible que posibilita diferentes combinaciones.
- Apilable: todas las unidades se pueden apilar. Cierres laterales resistentes para garantizar que las unidades queden bien sujetas.
- Divisores extraíbles para la organización de brocas y puntas.
- Asa bimaterial en la unidad superior para levantarla de forma fácil y cómoda.
- Para el almacenamiento de piezas pequeñas, incluida la posibilidad de una buena organización del contenido.
- Volumen útil en litros: 8 L
- Grosor de las paredes: 2,8-3,0 mm

- *Plataforma flexível que permite diferentes combinações.*
- *Empilhável: é possível empilhar todas as unidades umas sobre as outras. Fechos laterais para garantir a fixação das unidades*
- *Divisórias amovíveis para a organização de brocas e pontas*
- *Asa bimateria no topo de cada unidade para permitir o seu levantamento fácil e confortável*
- *Para armazenar peças pequenas, incluindo possibilidades de gestão correta do conteúdo*
- *Volume em litros: 8 L*
- *Grossura da parede: 2,8-3,0 mm*

Referen.	Dimensiones en cm / Dimensões em cm				€
FMST1-71969	44 x 17.6 x 33	-	1	3253561719691	57,66 €

Suministros Industriales
Martínez, S.L.
VENTA Y ALQUILER DE:
Maquinaria para Construcción y Agricultura

ORGANIZADOR CON TAPA TRANSPARENTE TSTAK V FATMAX®

ORGANIZADOR COM TAMPA TRANSPARENTE TSTAK V FATMAX®

STANLEY FATMAX

- Cierres laterales que permiten la conexión para un transporte más fácil y una apilación segura.
- Compartimentos extraíbles: 2 grandes y 5 pequeños.
- Se puede utilizar para piezas pequeñas y accesorios o para una herramienta eléctrica y su cargador.
- Tapa de alta resistencia: transparente y resistente a los impactos.
- El diseño exclusivo de la tapa inmoviliza todos los compartimentos.
- Permite una total visibilidad para un acceso rápido.
- Asa y cierres para un uso intensivo.
- Asa ancha incorporada para una portabilidad fácil y estable.
- Cierres y bisagras metálicos, fuertes y resistentes.

- *Os fechos laterais permitem a conectividade para o transporte fácil e empilhamento seguro.*
- *Compartimentos amovíveis: 2 grandes e 5 pequenos.*
- *Podem ser utilizados para peças pequenas e acessórios ou para ferramenta elétrica e carregador.*
- *Tampa transparente e resistente a impactos.*
- *O design exclusivo da tampa bloqueia todos os compartimentos no lugar.*
- *Proporciona uma visibilidade completa para o rápido acesso.*
- *Pega e fechos de alta resistência.*
- *Pega grande integrada para o transporte fácil e estável.*
- *Fechos e dobradiças em metal, fortes e resistentes.*

Referen.	Dimensiones en cm / Dimensões em cm				€
FMST1-71970	44 x 14.5 x 33	-	1	3253561719707	35,88 €

CAJA DE HERRAMIENTAS PROFUNDA TSTAK VI FATMAX®

CAIXA DE FERRAMENTAS TSTAK VI FATMAX®

STANLEY FATMAX

- Cierres laterales que permiten la conexión para un transporte más fácil y una apilación segura.
- Bandeja extraíble para un acceso rápido a las herramientas más utilizadas.
- Volumen extragrande para almacenar herramientas altas.
- Asa y cierres para un uso intensivo.
- Asa ancha incorporada para una portabilidad fácil y estable.
- Cierres y bisagras metálicos, fuertes y resistentes.

- *Os fechos laterais permitem a conectividade para o transporte fácil e empilhamento seguro*
- *Bandeja removível para o acesso rápido às ferramentas mais utilizadas*
- *Volume extra grande para armazenagem de ferramentas altas*
- *Pega e fechos de alta resistência*
- *Pega grande integrada para o transporte fácil e estável*
- *Fechos e dobradiças em metal, fortes e resistentes*

Referen.	Dimensiones en cm / Dimensões em cm				€
FMST1-71971	44 x 30 x 33	-	1	3253561719714	51,25 €

CAJA DE HERRAMIENTAS PROFUNDA CON ASA DE ALUMINIO

CAIXA DE FERRAMENTAS PROFUNDA COM PEGA DE ALUMINIO

STANLEY

- Cierres laterales que permiten la conexión para un transporte más fácil y un apilado seguro.
- Bandeja extraíble para un acceso rápido a las herramientas más utilizadas.
- Volumen extragrande para almacenar herramientas altas.
- Asa y cierres para un uso intensivo.
- Asa ancha incorporada para una portabilidad fácil y estable.
- Cierres y bisagras metálicos, fuertes y resistentes.

- *Os fechos laterais permitem a conectividade para o transporte fácil e empilhamento seguro*
- *Bandeja removível para o acesso rápido às ferramentas mais utilizadas*
- *Volume extra grande para armazenagem de ferramentas altas*
- *Pega e fechos de alta resistência*
- *Pega grande integrada para o transporte fácil e estável*
- *Fechos e dobradiças em metal, fortes e resistentes*

Referen.	Dimensiones en cm / Dimensões em cm				€
FMST1-75796	44 x 30 x 33	-	-	3253561757969	45,00 €

COMBO MALETA MULTIUSOS TSTAK II + CAJONERA DOBLE TSTAK IV FATMAX®

COMBO MALA MULTIUSOS TSTAK II + CAIXA DUPLA TSTAK IV FATMAX®

STANLEY FATMAX

- Plataforma flexible que posibilita diferentes combinaciones.
- Apilable: todas las unidades se pueden apilar. Cierres laterales resistentes para garantizar que las unidades queden bien sujetas.
- Divisores extraíbles para la organización de brocas y puntas.
- Cajones con rodamientos de bolas que garantizan la fiabilidad de los productos para trabajos pesados.
- Asa bimaterial en la unidad superior para levantarla de forma fácil y cómoda.
- Diseño innovador: robusto y resistente.
- Para el almacenamiento de piezas pequeñas, incluida la posibilidad de una buena organización del contenido.
- Volumen útil en litros: 21,5 L
- Grosor de las paredes: 2,8-3,0 mm.

- *Plataforma flexível que permite diferentes combinações.*
- *Empilhável: é possível empilhar todas as unidades umas sobre as outras. Fechos laterais para garantir a fixação das unidades.*
- *Divisórias amovíveis para a organização de brocas e pontas*
- *Gavetas de rolamento de esfera torna os produtos ideais para trabalhos pesados*
- *Asa bimateria no topo de cada unidade para permitir o seu levantamento fácil e confortável*
- *Desenho inovador: robusto e resistente*
- *Para armazenar ferramentas elétricas, peças pequenas, incluindo possibilidades de gestão correta do conteúdo*
- *Volume em litros: 21,5 L*
- *Grossura da parede: 2,8-3,0 mm*

Referen.	Dimensiones en cm / Dimensões em cm				€
FMST1-71981	42,8 x 31,5 x 17,6	-	1	3253561719813	83,28 €

CAJÓN ABIERTO

CAIXA ABERTA

STANLEY

- Cierres laterales que permiten la conexión para un transporte más fácil y una apilación segura.
- Volumen extragrande para almacenar herramientas altas.
- Asa ancha incorporada para una portabilidad fácil y estable.
- Espacios abiertos de gran tamaño
- Almacenaje vertical para herramientas

- *Os fechos laterais permitem a conectividade para o transporte fácil e empilhamento seguro*
- *Volume extra grande para armazenagem de ferramentas altas*
- *Pega grande integrada para o transporte fácil e estável*
- *Espaços abertos de grande tamanho*
- *Armazenagem vertical para ferramentas*

Referen.	Dimensiones en cm / Dimensões em cm				€
FMST1-75794	43,5 x 26,5 x 31,5	-	-	3253561757945	28,00 €

ALMACENAJE MÓVIL

ARMAZENAMENTO MÓVEL

STANLEY

- Cierres laterales que permiten la conexión para un transporte más fácil y un apilado seguro.
- Bandeja extraíble para un acceso rápido a las herramientas más utilizadas.
- Volumen extragrande para almacenar herramientas altas.
- Asa y cierres para un uso intensivo.
- Asa ancha incorporada para una portabilidad fácil y estable.
- Cierres y bisagras metálicos, fuertes y resistentes.
- Ruedas resistentes de 17cm
- Asa telescópica

- *Os fechos laterais permitem a conectividade para o transporte fácil e empilhamento seguro*
- *Bandeja removível para o acesso rápido às ferramentas mais utilizadas*
- *Volume extra grande para armazenagem de ferramentas altas*
- *Pega e fechos de alta resistência*
- *Pega grande integrada para o transporte fácil e estável*
- *Fechos e dobradiças em metal, fortes e resistentes*
- *Rodas resistentes de 17cm*
- *Asa telescópica*

Referen.	Dimensiones en cm / Dimensões em cm				€
FMST1-75753	51 x 37,5 x 42,5	-	-	3253561757532	80,00 €

Suministros Industriales Martínez, S.L.
VENTA Y ALQUILER DE: Maquinaria para Construcción y Agricultura

CARRO CON RUEDAS TSTAK FATMAX® / *CARRO COM RODAS TSTAK FATMAX®*

STANLEY FATMAX

- Ruedas giratorias de 360° para una máxima capacidad de maniobra.
- Cierres laterales para la conexión segura de los modulos.
- Compacto y ligero para un almacenamiento sencillo cuando no se está utilizando.

- *Rodas giratórias a 360° para uma máxima capacidade de manobra*
- *Fechos laterais para ligação segura dos modelos*
- *Compacto e de pouco peso para a armazenagem fácil quando não estiver em uso*

Referen.	Dimensiones en cm / Dimensões em cm				€
FMST1-71972	48 x 18 x 43	-	1	3253561719721	57,66 €

TROLLEY TSTAK FATMAX® / *TROLLEY TSTAK FATMAX®*

STANLEY FATMAX

- Trolley de aluminio telescópico plegable, fácil de almacenar.
- Muy resistente: capacidad de carga de 100 kg.
- Ruedas orientables delanteras y ruedas traseras para una buena capacidad de maniobra y de cruce.
- Correa para una seguridad adicional en el almacenamiento.

- *Trolley de alumínio telescópico e dobrável, fácil de armazenar*
- *Muito durável: 100 kg de capacidade de carga*
- *Rodas dianteiras e traseiras para uma boa dirigibilidade e capacidade transversal*
- *Cinto para armazenagem extra e segura*

Referen.	Dimensiones en cm / Dimensões em cm				€
FMST1-72363	28,5 x 49,0 x 70	-	1	3253561723636	140,94 €

ESPUMA PRE-CORTADA PARA TSTAK FATMAX® / *ESPUMA PRÉ-CORTADA PARA TSTAK FATMAX®*

STANLEY FATMAX

- Espuma pre-cortada

- *Espuma pré-cortada*

Referen.	Dimensiones en cm / Dimensões em cm				€
FMST1-72365	43,0 x 30,0 x 7,0	-	1	3253561723650	25,63 €

PORTA HERRAMIENTAS
PORTA-FERRAMENTAS

STANLEY FATMAX

CHALECO FATMAX®

- Múltiples compartimentos para herramientas y/o efectos personales
- Tirantes ajustables para máximo confort y seguridad
- Malla de aire "transpirable" que permite la circulación de aire, mejorando la comodidad durante todo el día, incluso cuando hace calor
- Talla única, con correas laterales totalmente ajustables
- Tiras reflectantes de alta visibilidad

COLETE FATMAX®

- *Múltiplos compartimentos para ferramentas e/ou efeitos pessoais*
- *Correias ajustáveis para máximo conforto e segurança*
- *Malha de ar "transpirável" permite a circulação de ar, melhorando a comodidade durante todo o dia, mesmo quando faz calor*
- *Medida única, com correias laterais totalmente ajustáveis*
- *Faixas reflectoras de alta visibilidade*

PORTA HERRAMIENTAS
PORTA-FERRAMENTAS

CHALECO FATMAX® / *COLETE FATMAX®*

STANLEY FATMAX

- Múltiples compartimentos para herramientas y/o efectos personales
- Tirantes ajustables para máximo confort y seguridad
- Malla de aire "transpirable" que permite la circulación de aire, mejorando la comodidad durante todo el día, incluso cuando hace calor
- Talla única, con correas laterales totalmente ajustables
- Tiras reflectantes de alta visibilidad

- *Múltiplos compartimentos para ferramentas e/ou efeitos pessoais*
- *Correias ajustáveis para máximo conforto e segurança*
- *Malha de ar "transpirável" permite a circulação de ar, melhorando a comodidade durante todo o dia, mesmo quando faz calor*
- *Medida única, com correias laterais totalmente ajustáveis*
- *Faixas reflectoras de alta visibilidade*

Referen.	Dimensiones en cm / Dimensões em cm				€
FMST1-71181	47 x 7 x 58	-	1	3253561711817	45,26 €

FUNDA PARA CUCHILLO FATMAX® / *ESTOJO PORTA FACAS FATMAX®*

STANLEY FATMAX

- Tejido de polyester muy resistente 600 x 600 denier. Zona interior reforzada resistente al roce. Clip metálico extrafuerte para colgar en el cinturón. Costuras reforzadas para mayor durabilidad. Bolsillo específico para llevar packs de 10 hojas de cuchillo.

- *Tecido de polyester muito resistente 600x600 denier. Zona interior reforçada resistente ao desgaste. Clip metálico extraforte para pendurar no cinto. Costuras reforçadas para maior durabilidade. Bolso específico para levar packs de 10 lâminas de faca.*

Referen.	Descripción / Descrição				€
0-10-028	Funda para cuchillo / Estojo porta facas	X	1	3253560100285	5,52 €

DELANTAL — *AVENTAL*

STANLEY

- Tejido muy resistente 600X600 denier. Múltiples bolsillos y compartimentos de varias medidas. Bolsillos de fácil acceso. Incluye anillo portamartillo metálico y bolsillo para flexómetros. Zona posterior almohadillada. Diseñado para ser llevado en la parte delantera del cuerpo. Cinturón integrado ajustable.

- *Tecido muito resistente 600X600 denier. Múltiplos bolsos e compartimentos com várias medidas. Bolsos de acesso fácil. Inclui anel porta-martelo metálico e bolso para flexómetros. Zona posterior almofadada. Concebido para ser usado na parte frontal do corpo. Cinto integrado ajustável.*

Referen.	Dimensiones en cm / Dimensões em cm				€
1-96-178	60 x 25,5 x 7,5	-	1	3253561961786	16,33 €

BOLSA — *BOLSA*

STANLEY

- Tejido muy resistente 600X600 denier. Múltiples compartimentos de varias medidas. Incluye anillo portamartillo metálico. Zona posterior almohadillada.

- *Tecido muito resistente 600X600 denier. Múltiplos compartimentos com várias medidas. Inclui anel porta-martelo metálico. Zona posterior almofadada.*

Referen.	Dimensiones en cm / Dimensões em cm				€
1-96-181	23,5 x 33,2 x 7,5	-	1	3253561961816	9,69 €

BOLSA PARA EFECTOS PERSONALES — *BOLSA PARA EFEITOS PERSONAIS*

STANLEY

- Estuche portaherramientas. Tejido muy resistente 600X600 denier. Gran bolsillo con cremallera. Práctico bolsillo para guardar efectos personales.

- *Tecido muito resistente 600X600 denier. Bolso grande com fecho de correr. Bolso prático para guardar objectos pessoais. Bolso para telemóvel. Ajustável a várias medidas de cinto.*

Referen.	Dimensiones en cm / Dimensões em cm				€
1-96-179	24 x 15,5 x 6	-	1	3253561961793	5,43 €

DELANTAL / AVENTAL

STANLEY

- Fabricada con piel de búfalo – flexible y duradera.
- Nueva configuración de bolsillos de fácil acceso.
- Múltiples bolsillos y soportes para un acceso rápido.
- Abertura amplia para el cinturón
- Muy duraderas reforzadas con remaches.
- Cosido doble – para mayor durabilidad.
- Piel suave con tacto más fino.
- Gancho para martillo integrado. Cómodo acceso al martillo y herramientas.
- Hebilla metálica para mayor durabilidad.
- Cinturón integrado.

- *Fabricado em pele de búfalo – flexível e resistente.*
- *Nova configuração de bolsos de fácil acesso*
- *Vários bolsos e suportes para um acesso rápido.*
- *Ampla abertura para o cinto.*
- *Muito resistente reforçada com rebites.*
- *Pespontado – para maior durabilidade.*
- *Pele suave com toque mais delicado.*
- *Gancho para martelo integrado. Acesso cómodo ao martelo e às ferramentas.*
- *Fivela metálica para maior durabilidade.*
- *Cinto integrado.*

Referen.	Descripción / Descrição				€
STST1-80113	Delantal / Avental	X	1	3253561801136	35,77 €

BOLSA PARA CLAVOS CON SOPORTE PARA MARTILLO / SACO PARA PREGOS COM SUPORTE PARA MARTELO

STANLEY

- Fabricada con piel de búfalo – flexible y duradera.
- Nueva configuración de bolsillos de fácil acceso.
- Múltiples bolsillos y soportes para un acceso rápido.
- Abertura amplia para el cinturón
- Muy duraderas reforzadas con remaches.
- Cosido doble – para mayor durabilidad.
- Piel suave con tacto más fino.
- Gancho para martillo integrado. Cómodo acceso al martillo y herramientas.

- *Fabricado em pele de búfalo – flexível e resistente.*
- *Nova configuração de bolsos de fácil acesso*
- *Vários bolsos e suportes para um acesso rápido.*
- *Ampla abertura para o cinto.*
- *Muito resistente reforçada com rebites.*
- *Pespontado – para maior durabilidade.*
- *Pele suave com toque mais delicado.*
- *Gancho para martelo integrado. Acesso cómodo ao martelo e às ferramentas.*

Referen.	Descripción / Descrição				€
STST1-80114	Bolsa para clavos con soporte para martillo / Saco para pregos com suporte para martelo	X	1	3253561801143	19,42 €

BOLSA PARA CLAVOS CON 2 BOLSILLOS / SACO PARA PREGOS COM 2 BOLSOS

STANLEY

- Fabricada con piel de búfalo – flexible y duradera.
- Nueva configuración de bolsillos de fácil acceso.
- Múltiples bolsillos y soportes para un acceso rápido.
- Abertura amplia para el cinturón
- Muy duraderas reforzadas con remaches.
- Cosido doble – para mayor durabilidad.
- Piel suave con tacto más fino.

- *Fabricado em pele de búfalo – flexível e resistente.- Nova configuração de bolsos de fácil acesso.*
- *Perfeito para pregos e pequenas ferramentas.*
- *Ampla abertura para o cinto.- Muito resistente reforçada com rebites.- Pespontado – para maior durabilidade.- Pele suave com toque mais delicado.*

Referen.	Descripción / Descrição				€
STST1-80116	Bolsa Para Clavos Con 2 Bolsillos / Saco Para Pregos Com 2 Bolsos	X	1	3253561801167	20,44 €

SOPORTE PARA MARTILLOS / *SUPORTE PARA MARTILLOS*

STANLEY

- Fabricada con piel de búfalo – flexible y duradera
- Abertura amplia para el cinturón
- Costuras muy duraderas reforzadas con remaches que permite soportar el peso de diferentes martillos.
- Soporte para martillos integrado.
- Acceso cómodo al martillo.
- Piel suave con tacto más fino.

- *Fabricado em pele de búfalo – flexível e resistente.*
- *Ampla abertura para o cinto.*
- *Muito resistente reforçado com rebites que permitem suportar o peso de diferentes martelos.*
- *Suporte para martelos integrado.*
- *Acesso cómodo ao martelo.*

Referen.	Descripción / Descrição				€
STST1-80117	Soporte para martillos / Suporte para martillos	X	1	3253561801174	5,11 €

FUNDA PARA TALADROS / *SACO PARA BERBEQUIM*

STANLEY

- Fabricada con piel de búfalo – flexible y duradera.
- Adecuada para usuarios diestros y zurdos.
- Tira de piel sostiene el taladro en su sitio de forma segura.
- Bolsillos especiales para brocas y puntas de atornillar.
- Para cualquier cinturón genérico.

- *Fabricado em pele de búfalo – flexível e resistente.*
- *Apropriado para utilizadores destros e esquerdinos.*
- *Fivela de pele mantem o berbequim no lugar de forma segura.*
- *Bolsos especiais para brocas e pontas de aparafusar.- Para qualquer cinto genérico.*

Referen.	Descripción / Descrição				€
STST1-80118	Funda para taladros / Saco para berbequim	X	1	3253561801181	18,40 €

CINTURÓN DE PIEL / *CINTO DE PELE*

STANLEY

- Fabricada con piel de búfalo – flexible y duradera.
- Perforado para adaptarse a diferentes tamaños de cintura.
- Hebilla metálica duradera.

- *Fabricado em pele de búfalo – flexível e resistente.*
- *Perfurado para se adaptar aos diferentes tamanhos de cintura.*
- *Fivela metálica resistente.*

Referen.	Descripción / Descrição				€
STST1-80119	Cinturón de piel / Cinto de pele	X	1	3253561801198	16,35 €

Suministros Industriales
Martínez, S.L.
VENTA Y ALQUILER DE:
Maquinaria para Construcción y Agricultura

LINTERNA DE ALUMINIO RECARGABLE / *LANTERNA EM ALUMÍNIO RECARREGÁVEL*

STANLEY FATMAX

- 70 lúmenes. Cuerpo de aluminio. Lente irrompible. Resistente al agua. Batería Ni MH. Anillos de alta visibilidad.
- Correa incluida. Indicador de ahorro de energía. LED de gran eficacia.Tiempo de carga 6 horas.

- *70 lúmens de luz. Corpo de alumínio. Lente irrompível.*
- *Resistente á água. Bateria Ni MH. Anéis de alta visibilidade.*
- *incluída correia. Indicador de Poupança de energia.*
- *LED de grande eficácia.*

Referen.					€
1-95-154		X	1	3253561951541	52,22 €

LINTERNO DE ALUMINIO 3D / *LANTERNA EM ALUMÍNIO 3D*

STANLEY FATMAX

- 70 lúmenes. Cuerpo de aluminio. Lente irrompible. Resistente al agua. Baterías 3D. Anillos de alta visibilidad.
- Indicador de ahorro de energía. LED de gran eficacia.

- *70 lúmens de luz. Corpo de alumínio. Lente irrompível.*
- *resistente á água. Baterias 3D. Anéis alta visibilidade.*
- *Indicador de poupança de energia. LED de grande eficácia.*

Referen.					€
1-95-153		X	1	3253561951534	41,79 €

LINTERNA DE ALUMINIO 3AAA / *LANTERNA EM ALUMÍNIO 3AAA*

STANLEY FATMAX

- 70 lúmenes. Cuerpo de aluminio. Lente irrompible. Resistente al agua. Baterías 3AAA. Anillos de alta visibilidad.
- Correa incluida. Botón de encendido/apagado en la parte trasera. LED de gran eficacia

- *70 lúmens de luz. Corpo de alumínio. Lente irrompível. Resistente á água. Baterias 3AAA. Anéis de alta visibilidade.*
- *incluído correia. Interruptor ON/OFF traseiro. LED de grande eficácia.*

Referen.					€
1-95-152		X	1	3253561951527	31,34 €

LINTERNA DE BOLSILLO FATMAX / *LANTERNA DE BOLSO FATMAX*

STANLEY FATMAX

- Tecnología LED COB
- Incluye 2 pilas AAA
- Lúmenes: 100
- Alcance luz: 66m
- Haz de luz regulable
- Autonomía de 10 horas
- Protección IP54
- Clip de bolsillo

- *Tecnologia LED COB*
- *Inclui 2 pilhas AAA*
- *Lumens: 100*
- *Alcance a luz: 66m*
- *Feixe de luz ajustavél*
- *Autonomia de 10 horas*
- *Proteção IP54*
- *Clip de bolso*
- *Cordão*

Referen.					€
FMHT81510-0		X	1	-	22,70 €

LINTERNA MAXLIFE 369 LED TRÍPODE — *LANTERNA MAXLIFE 369 LED TRIPÉ*

STANLEY

- LED de 0,5W con una luminosidad de 30 lúmenes. Cabezal giratorio multiposición. Cuerpo formado por tres pies de aluminio, que convierten la linterna en un trípode con cabezal ajustable. Revestimiento de las patas de goma antideslizante. Utiliza 3 pilas AA (no incluidas) con una duración de hasta 30h.

- *LED de 0,5W com 30 lúmens da saída de luz. Cabeça giratória multi posição. Corpo formado por tres pés de aluminio, com acabamento revestido em borracha antideslizante. Trebalha com 3 pilhas AA (não incluídas) e uma duração até 30h.*

Referen.	Duración de pilas / Duração das pilhas	Descripción / Descrição				€
0-95-112	40 horas	Linterna / Lanterna	X	1	3253561951121	25,03 €

LINTERNA RECARGABLE CON TRÍPODE — *LANTERNA RECARREGÁVEL COM TRIPÉ*

STANLEY

- LED de 3W con una luminosidad de 30 lúmenes. Baterías Ni-MH recargables incluidas. Cabezal giratorio multiposición. Tiempo de carga 6 horas y 7h45 de duración. Cuerpo formado por tres pies de aluminio, que convierten la linterna en un trípode con cabezal ajustable. Revestimiento de las patas de goma antideslizante. Incluye cargador.

- *LED de 3W com 30 lúmens da saída de luz. Baterias Ni-MH recarregáveis incluídas. Cabeça giratória multi posição. Completamente recarregada por 6 horas e 7h45 de duração. Corpo formado por tres pés de aluminio, com acabamento revestido em borracha antideslizante. Inclui carregador para a lanterna.*

Referen.	Duración de pilas / Duração das pilhas				€
1-95-148	7 horas 45 min	X	1	3253561951480	52,60 €

LINTERNA FRONTAL FATMAX — *LANTERNA FRONTAL FATMAX*

STANLEY

- Tecnología LED, incluye 3 pilas AAA
- Sensor de movimiento
- 2 modos de iluminación:
- Lúmenes: Bajo 50 / Alto 200
- Alcance luz: 75 / 225 m
- Autonomía: 6,5 / 30 horas
- IP 44
- Cinta de 3 segmentos
- Cabezal orientable

- *Nova tecnologia LED*
- *Sensor de movimiento*
- *2 modos de iluminação*
- *Lumens: baixo 50 / alta 200*
- *Alcance a luz: 75 / 225 m*
- *Autonomia 75 /225 horas*
- *Proteção IP44*
- *Fita de 3 segmentos*
- *Cabeça regulável*
- *Inclui 2 pilhas AAA*

Referen.					€
FMHT81509-0		X	10	-	27,25 €

LUZ DE ÁREA FATMAX RECARGABLE

LUZ DE ÁREA FATMAX RECARREGÁVEL

STANLEY FATMAX

- Nueva tecnología LED
- Con y sin cable
- 2 modos de iluminación:
- Lúmenes: Bajo 500 / Alto 1000
- Autonomía: 4 / 8 horas
- IP 67
- Soporte giratorio 180º
- Base desmontable 2x4 con prensor e imán
- Posibilidad de colocación sobre trípode (no incluido)

- *Nova tecnologia LED*
- *Com e sem cabo*
- *2 modos de iluminação*
- *Lumens: baixo 500 / alta 1000*
- *Autonomia 4/8 horas*
- *Proteção IP67*
- *Suporte rotativo 180º*
- *Base removível 2x4 com calçador e ímã*
- *Possibilidade de colocação em un tripé (não incluído)*

Referen.	Descripción / Descrição				€
FMHT81507-1	Luz de área recargable / Luz de área recarregável	X	1	-	136,25 €

LUZ DE ÁREA FATMAX CON BLUETOOTH

LUZ DE ÁREA FATMAX RECARREGÁVEL

STANLEY FATMAX

- Nueva tecnología LED
- Cable 5 m
- 2 modos de iluminación:
- Lúmenes: Bajo 1500 / Alto 3000
- IP 67
- Soporte giratorio 180º
- Base desmontable 2x4 con prensor e imán
- Conectividad Bluetooth
- Hasta 5 focos conectados al mismo teléfono
- Configuración independiente de cada foco
- Posibilidad de colocación sobre trípode (no incluido)

- *Nova tecnologia LED COB*
- *Cabo 5m*
- *2 modos de iluminação*
- *Lumens: baixo 1500 / alta 3000*
- *Proteção IP67*
- *Suporte rotativo 180º*
- *Base removível 2x4 com calçador e ímã*
- *Possibilidade de colocação em un tripé (não incluído)*
- *Conectividade bluetooth*
- *Até 5 focos conectados ao mesmo teléfono*

Referen.	Descripción / Descrição				€
FMHT81508-1	Luz de área con Bluetooth / Luz de ârea com Bluetooth	X	1	-	154,45 €

STANLEY

Suministros Industriales
Martínez, S.L.
VENTA Y ALQUILER DE:
Maquinaria para Construcción y Agricultura